~~q 54~~
Austr. 3150-1813

Digitized by Google

Digitized by Google

Digitized by Google

MILITÄR-
ALMANACH.

Nro. XXIII.

Digitized by Google

Digitized by Google

SCHEMATISMUS

der

Oesterreichisch-Kaiserlichen

ARMÉE

für das Jahr 1813.

Mit allergnädigstem Kaiserlichen Privilegio.

WIEN BEY C. GRÆFFER UND COMP.

Digitized by Google

Bayerische
Staatsbibliothek
München

Digitized by Google

PRIVILEGIUM.

Wir Franz der Zweyte etc. etc. bekennen öffentlich mit diesem Briefe, und thun kund Allermänniglich, dass Uns Catharina Gräffer, Buchhändlerinn in Unserer Residenzstadt Wien, in Unterthänigkeit zu vernehmen gegeben, wasmassen sie ein Werk unter dem Titel: Militär-Almanach, oder Schematismus Unserer kaiserlichen königlichen Armée, zum offenen Druck zu befördern Willens sey, hierbey aber einen ihren darauf verwendeten Kosten schädlichen Nachdruck besorge, zu dessen Verhütung Uns dieselbe um Ertheilung Unsers kaiserlichen Druck-Privilegii allerdemüthigst bitte. Wenn Wir nun mildest angesehen solche ihre gehorsamste Bitte, anbey auch den für das Publicum daraus sich ergebenden Vortheil, in gnädigste Etwägung gezogen haben, als haben Wir ihr, ihren Erben und Nachkommen, die Gnade gethan und Freyheit gegeben, thun solches auch hiermit wissentlich in Kraft dieses Briefes, also und wollen, dass ermeldte Catharina Gräffer, ihre Erben und Nachkommen, den gedachten Militär-Almanach unter obrigkeitlicher Censur in offenem Druck auflegen, ausgeben und verkaufen möge, auch ihr solches Niemand ohne ihrem Consens, Wissen, oder Willen innerhalb zehn Jahren, von dato dieses Briefes anzurechnen, im heiligen römischen Reiche, weder unter diesem, noch einem andern Titel, oder Formate, nachdrucken und verkaufen solle. Und gebiethen darauf allen und jeden Unsern und des Reichs Unterthanen und Getreuen, insonderheit aber allen Buchdruckern, Buchführern und Buchhändlern bey Vermeidung einer Poen von fünf Mark lötthigen Goldes, die ein jeder, so oft er freventlich hierwider thäte, Uns halb in unsere kaiserliche Kammer, und den anderen halben Theil

Digitized by Google

mehrbesagter Supplicantinn, oder ihren Erben und Nachkommen, unnachlässig zu bezahlen verfallen seyn solle, hiermit ernstlich und wollen, dass weder ihr, noch einiger aus euch selbst, oder Jemand von euertwegen, obgenannten Militär-Almanach innerhalb den bestimmten zehen Jahren nachdrucket, distrahiret, umtraget, oder verkaufet, noch auch solches andern zu thun gestattet, in keinerley Weise, alles bey Vermeidung Unserer kaiserlichen Ungnade, obangesetzter Poen, und Verlierung desselben euren Drucks, den vielgemeldete Catharina Gräffer, derselben Erben und Nachkommen, oder deren Befehlshaber mit Hülfe und Zuthun eines jeden Orts-Obrigkeit, sogleich aus eigener Gewalt, ohne Verhinderung männiglichs, wo sie dergleichen bey euch, oder einen jeden finden werden, zu sich nehmen, und damit nach ihren Gefallen handeln, und thun mögen, jedoch solle sie Supplicantinn schuldig und gehalten seyn, bey Verlust dieser Unserer kaiserlichen Freyheit, die gewöhnlichen achtzehn Exemplarien von diesem Werke, zu Unserm kaiserlichen Reichshofrathe einzuliefern, und dieses Unser kaiserliches Privilegium andern zur Warnung, dem Werke vorandrucken zu lassen. Mit Urkund dieses Briefes, besiegelt mit Unserm kaiserlichen anhangenden Insiegel, der gegeben ist, zu Salzburg, den dritten Tag, Monaths November, nach Christus, Unsers lieben Herrn und Seligmachers, gnadenreichen Geburt, im achtzehenhundert und vierten, Unserer Reiche, des römischen, wie auch des hungarischen und böhmischen, im dreyzehnten Jahre.

FRANZ. *(L. S.)*

Vt. F. zu Colloredo Mansfeld.

Ad Mandat. Sacræ Cæs Majest. propr.
Ignaz v. Hofmann.

Digitized by Google

Erklärung der Abkürzungen.

HKR.	Hofkriegsrath.	
FM.	Feldmarschall.	
FZM.	Feldzeugmeister.	
GdC.	General der Cavallerie.	
FML.	Feldmarschall-Lieutenant.	
GM.	General-Major.	
Grl.	General.	
Obr.	Oberster.	
Obtl.	Oberstlieutenant.	
Maj.	Major.	
Hptm. H.	Hauptmann.	
Cap. L.	Capitaine-Lieutenant.	
Rittm.	Rittmeister.	
Regt.	Regiment.	
I. R.	Infanterie-	Regiment.
L. I. R.	Linien-I.	
Cuir. R.	Cuirassiers-	
Drag. R.	Dragoner-	
Chev. L.	Chevaux-Legers-	
Hus. R.	Husaren-	
Uhl. R.	Uhlanen-	
Art. R.	Artillerie-	
Grz. R.	Gränz-	
BC.	Bombardier-Corps.	
FZA.	Feldzeugamt.	
Divis.	Divisions.	
Brig.	Brigadier.	
Comdr.	Commandeur.	
Comdt.	Commandant.	
RA.	Regiments-	Adjutant.
BCA.	Bombard. Corps-	
CA.	Corps-	
HK.	Hofkriegs-	

Digitized by Google

Abkürzungen.

FK.	Feldkriegs-
EH.	Erzherzog.
Prz.	Prinz.
Gr.	Graf.
Marq.	Marquis.
Bar.	Baron.
Chev.	Chevalier.
Dr.	Doctor.
R.	Röcke.
A.	Aufschläge.
Kr.	Kragen.

☩ Kaiserl. Königl. Kämmererswürde.

✺ Grosskreuz; ✠ Commandeur; ✻ Ritter des Maria-Theresien-Ordens.

** Mitglied der Elisabeth-Theresien-Stiftung.

D-OC.	Deutschordens-Comthur.
D-OR.	— — — — Ritter.
GV-OR.	Goldenen Vliess Ordens-Ritter.
M-OGKr.	Maltheser-Ord. Grosskreuz.
M-OC.	— — — — Comthur.
M-OR.	— — — — Ritter.
US-OGKr.	Ungar. Stephans-Ord. Grosskreuz.
US-OC.	— — — — — Commandeur.
US-OR.	— — — — — Ritter.
ÖL-OGKr.	Österr. Leop. Ord. Grosskreuz.
ÖL-OC.	— — — — — Commandeur.
ÖL-OR.	— — — — — Ritter.
SS-OC.	Schwed. Schwerdt-Ord. Commandeur.
SS-OR.	— — — — — — Ritter.
RAN-OR.	Russisch. Alexand. Nevsky Ord. Ritter.
St. G-OR.	Sanct Georgen Ord. Ritter.
RA-OR.	Russisch. Annen Ord. Ritter.
St. WOR.	Sanct Wladimir Ord. Ritter.
O p. l. m.	Orden pour le mérite.

Digitized by Google

Kaiserl. Königl.

Kriegs-Ministerium.

Kriegsminister: Feldmarschal Graf *Joseph Colloredo*, M-OGKr.
FML. *Peusquens*, Hub. v.
Hofrath *Creutzer*, Xtian.
Hofkriegs-Secretaire *Neth*, Jac. v.
Hofkriegskonzipist *Rothe*, Joh.
Geheimer Official *Poeltz*.

K. K. Hofkriegsrath.

Hofkriegsraths-Präsident.

Feldmarschall Graf Heinrich *Bellegarde*, ✠, und ÖL-OGKr. etc. etc.

Hofkriegsrath-Vice-Präsident.

Feldzeugmeister Baron Wilhelm *Kerpen*, D-OC. etc. etc.

Hofkriegsräthe.

Lattermann, Bar. Xtoph, ✠. FZM.
Klenau, Gr. Joh., ✠ und ÖL-OC. GdC.
Rosenberg, Fürst Franz, GV-OR. und ✠. FML.
Klein, Jos. v. ÖL-OR. FML.

Digitized by Google

Hofkriegsrath.

Hofräthe und Departements-Chefs.

Radoshevich v. Radosch, Demetr. *Generalmajor.*
Okel, Balthas. v. US-OR.
Lang, Joh. Baptist v.
Hietzinger, Joh.
Drathschmidt, Joh.
Annaker, Ant. v.
Pidoll zu Quintenbach,
Carl, N. Ö. Landmann. *Kanzleydirector.*
Lehmann, Casp.
Kiesewetter, Raphael.
Schulheim, Ign. Edler v.
Rosner, Jac.
Pöllinger, Anton.
Amtsrath: Petzoldt, Leop.

Hofkriegs-Secretaires.

Prean v. Zallauzen, Paul. (Ueberzählig.)
Jacobi, Max. Edl. v. *Archivs-Director.*
Sartorius, Frz. Ludw. *Expeditions-Director.*
Engel, Stephan Edler v.
Breuning, Steph. v. Coreferent.
Mayer, Anton.
Reuland, Jos., *Präsidial-Secretaire.*
Blodig v. Sternfeld, Jos.
Rumpelmayer, Mart.
Baumgartner, Mich.
Leeb, Vinc.
Schwörer, Joh. Bapt.
Eichenfeld, Jos. v.
Mattl v. Löwenkreutz, Ign.

Hofkriegs-Concipisten.

Stadler, Frz.
Herzog, Joh.
Pichler, Jos. Edler v.
Rupprecht v. Eggenberg. Jos.
Bernard, Frz.
Albergotti, Bar. Jos.
Diegelt, Heinr.
Jonak v. Freyenwald, Jos.
Binner, Ant.
Bonora, Ferd.
Ahlers, Ludw.
Kretsch, Jos.
Fastenberger, Franz.
Grabner, Ant.
Binder, Jos.

Digitized by Google

Hofkriegsrath.

Protocoll.

Protocolls - Director: Rechberger v. Rechkron, Alexand.

Protocolls - Adjuncten.

Laurent v. Hellenstein, Jos.
Strasser, Leop.
Molitor, Andr.
Hutterer, Frz.
Schulheim, Jos. Edler v.

Expedition.

Expedits - Director: HKSecretaire: *Sartorius*, Frz. Ludw.
HKSecretaire: Prean v. Zallauzen, Paul. (Uiberzähl.)
Directors - Adjunct: Hille, Frz.

Expedits - Adjuncten.

Schuller, Paul.
Scharinger, Joh.
Stiller, Frz.
Lobenschuss, Jos.

Registratur.

Registraturs - Director: *Gnedt*, Joh.
— — Vice - Director: *Hess*, Frz.

Registraturs - Adjuncten.

Mühldorfer, Jos.
Vernay, Pet.
Renk, Math.
Klemm, Stanisl.
Hartmann, Friedr.
Guolfinger Ritter v. Steinsberg, Wzl.
Reizner, Frz.
Braun, Joh.
Humburg, Frz.
Kastner, Jos.

Kanzley - Archiv.

Archivs - Director: HKSecretaire: *Jacobi*, Maxim. Edler v.
— — Adjunct: *Zwerenz*, Jos. Edler v.

Digitized by Google

Hofkriegsrath.

Militär-öconomisch-politische
Normalien-Commission.

Präsident.

Hofkriegsraths-Präsident, FM. Graf v. *Bellegarde*, ✠.

Vice-Präsident.

FZM. und Hofkriegsrath, Bar. *Lattermann*, ✠.

Kanzley-Director.

Joh. Bapt v. *Lang*, beständ. Beysitzer der milit. polit. ökon. Normaliensamml. und Rectifizir. Hofkomm.

Referenten.

Hofrath *Pöllinger*, Anton.
Hofrath *Wizmann*, Andr.
Friedr. Bar. *Hohenegg*, Oberst.
Max. Edler v. *Mastiaux*, wirkl. Hofkriegssekretär.
Peter Chev. *Lefort*, Oberkriegskommissär.
Bernh. *Weckbecker*, wirkl. Hofkriegssekretär.

Zugetheilte.

Opitz, Feldkriegskommissäre.
Stenzl, Militär-Verpflegsverwalter.
Gross, Feldkriegskonzipist.

Digitized by Google

Hofkriegsrath.

Püchner,
Johann *Isfondink*, } Hofkriegskanzelisten.

Justiz Normalien - Commission.

Appellationsräthe: *Ahlen*, Mich., Director. | *Wolff*, Leop.
HKSecretaire: *Breuning*, Steph. v.
Auditor: Hptm. *Pammer*, Jos.

Haus - und Kanzley - Spesen - Verwaltung.

FKSecretaire: *Weiskampf*, Ant.

Acten - Untersuchungs - Commission.

HKSecretaire: *Pischke*, Jos.
— — — — *Bencini*, Franz.
FKRegistrator: *Gruber*, Werner. v.

Hofkriegs - Protocollisten.

Wabga, Xtian.
Hofer, Jos.
FKProtokollist: *Bernhofer*, Alois.

Bey dem Hofkriegsräthlichen Verpflegs - Departement angestellt:

Statt des zweyten Secretairs:

k. k. Rath und Verpflegs - Oberverwalter: *Spatschek*, Joh.

Zum Concept:

Verpflegs - Oberverwalter: *Volkmann*, Jos.
Verpflegsverwalter: *Kuntschak*, Constant.

Digitized by Google

Hofkriegsrath.

Zur Ausführung besonderer Aufträge.

Obtl. *Rehm*, Frz. v.

Bey dem k. k. Hofkriegsrath zugetheilt.

Obr. *Müller*, Frz. v.

Kriegs-Archiv.

Directeur: Obr. *Ernst*, Ferd. v.
Obtl. *Pokorny*, Frz. v.
Hptm. *Tielke*, Wilh.
Registraturs-Adjunct: *Cuvelier*, Corn.

Zugetheilt.

Hptm. *Aigner*, Frz.
Rittm. *Lützow*, Bar. Ant.

Genie-Archiv.

Hptm. *Cerrini*, Bar. Carl. | *D'Andreis*, Gr. Jul. ✻
Obrl. *Möhlwerth*, Wilh. v.

Remontirungs-Inspection.

Inspecteur: Feldmarschall-Lieut. *Bubna*, Graf, Ferd.
Obr. *Hövel*, Ant. v.

Monturs-Inspection.

Inspecteur: Feldmarschall-Lieut. *Auer*, Stanisl. v.

Universal-Kriegszahlamt.

Kriegszahlmeister: *Weyher*, Ign.

Digitized by Google

Hofkriegsrath.

Kriegszahlamts - Kontrolör und Kriegscasse - Verwalter, *Link*, Joh. Bapt.

Haupt - Genie - Amt.

Grl-Genie-Directeur, Se. Kaiserl. Hoheit der Erzherzog *Johann*, GV-OR. ☼, ÖL-OGKr. General der Cavallerie.
Feldzeugmeister *De Vaux*, Bar. Thiery, ⊠.
— — — *Ebner v. Eschenbach*, Bar. Wzl. ✻.
— — — *Mailard*, Sebastian v.
General - Major *Benczur*, Jos. v.
Amtsrath, *Büttner*, Georg, Edler v.
Amtsconcipisten, *Fladung*, Jos. | *Kuefner*, Xtoph.
Amts - Registrator, *Marx*, Frz.
Amts - Expeditor, *Konviczka*, August.

Artillerie - Haupt - Zeugamt.

Artillerie - Director, Feldmarschall Graf Jos. *Colloredo*, M-OGKr. Kriegsminister, etc. etc.
Se. Königl. Hoheit der Erzherzog *Maximilian*, D-OC. Feldmarschall-Lieutenant.
Feldzeugmeister *Unterberger*, Bar. Leop. ⊠.
Hofrath *Mainoni*, Phil. v., anstatt eines Amtsrathes.
Amts-Concipist, *Grabner*, Ant. | *Pucher*, Pet.
Amts-Registrator, *Siccard*, Dominik.
Amts-Expeditor, *Rösgen*, Jac.

Allgemeines - Militär - Appellations - Gericht.

Präsident, FML. *Sebottendorf*, Bar. Carl.
Stellvertreter,
Hofrath, *Orlandini*, Thom. v.

Digitized by Google

Hofkriegsrath.

Appellations-Räthe { *Ahlen*, Mich. / *Dembscher*, Jos. v. / *Wolff*, Leop. / *Hayeck*, Franz.

Appellations-Secretaire, *Haselsteiner*, Frz.

Protocollist, *Lankisch v. Hornitz*, Frz., Ritter der k. k. Erblande.

Expeditor, *Hahn*, Carl Christ.

Actuarien, *Gymnich*, Jos. v. | *Reutter*, Leop. | *Resch*, Aut.

Allgemeines Gränz-Appellations-Gericht.

Präsident, Feldzeugmeister *Hiller*, Bar. Joh. ✠

Grl.-Audit-Lieut. *Prinz*, | *Prünl*, Joh. | *Kotzel*, Frz. | *Hager*, Jos. | *Pfiffer*, Jos.

Actuar, *Riegler*, |

Digitized by Google

General-Militär-Commanden in den k. k. Ländern.

In Österreich unter und ob der Enns.

Comdrder. General FM. Herzog zu *Würtemberg*, ✠ Stadt-Commandant in Wien.
Ad latus. FML. *Egermann*, Ign. v., Stadt-Vice-Commandant in Wien.

Politisches-Departement.

Referent, Feldkriegs-Secretaire *Colonius*, Ern. Edler v.
Ad latus Feldkriegs-Concipist *Mayr*, Ign Adolph.

Oeconomisches Departement.

Referent: Ober-Kriegs-Commissaire *Datser*, Frz.
Ad latus: Feld-Kriegs-Commissaire *Mayer*, Carl Edler v.
Bey den Respicirungen: Die FKCommissaires *Selliers v. Moranville*, *Resch*, bey der Stokerauer Oeconom.-Commis., *Christan* im Wiener Invalidenhause, *Kuderna*, *Hübler*, *Romano*, *Schauer*, *v. Schulheim*, Franz.

Verpflegs-Departement.

Referent: Oberverwalter *Funk*, Franz.
Verpflegsverwalter *Rok.*
Adjunct: *Winkler* und *Steiner.*

Digitized by Google

Justiz - Departement.

Referent: 1ter Grl. - Audit. Lieut. Obtl. *Stranzl.*

Ad latus: { 2ter Grl. - Audit. Lieut. Obtl. *Rüstel.*
Stabs - Audit. Major *Gavenda.*
Garnisons - Audit. Rittm. *Fabrici.*

Conscriptions - Departement.

Referent: Oberst *Trautmann*, von Deutschmeister Infant.

Judicium delegatum milit. mixtum.

Präsident: FM. Herzog zu *Würtemberg*, Ferd. ✠
Ad latus: Generalmajor Graf *Wilczeck*, k. k. Kämmerer.
Referenten. { Landräthe v. *Pikher*, und v. *Fumée.*
Oberstlieut. *Stranzel* und *Rüstel.*
Secretaire: *Allmayer*, Vincenz.

Depositen - Administrator, Registrator und Expeditor:

Zachar, Jos.

Kriegs - Casse - Verwaltung.

Casse-Verwalter und kaiserl. Rath *Bastendorf*, Joh.
Controlor *Stutter*, Frz.

In Böhmen.

Comdrder. General: FM. Graf Carl *Kollowrat-Krakowsky*, ✠. *In Prag.*

Politisches Departement.

Referent, Feldkriegs - Secretaire *Langer.*

Digitized by Google

Oeconomisches Departement.

Referent, Ober - Kriegs - Kommissaire v. *Bundschuh*, ÖL-OR.
Ad latus, Feldkriegs - Commissaire *Fischer*.
Bey den Respicirungen: Die FKCommissaires *Hrdliczka*, Jos.; *Neuwirth*; *Stelzl v. Ehrenwerth*; *Schotten*; *Bundschuh v.*; *Gerstel*; *Zwirzina*; *Kradisch*; *Wittum*.

Verpflegs - Departement.

Referent, Ober - Verpflegs - Verwalter *Löwl*.
— — — — — *Wimmer*.

Justiz - Departement.

Referent, Grl. - Auditor - Lieut. Obtl. *Zeznar*.
Ad latus, Stabs - Auditor, Maj. *Bruss*.

Conscriptions - Departement.

Referent, Maj. *Nissel*, von Zach Inf.

Judicium delegat. milit. mixt.

Präsident, FM. Graf Carl *Kollowrat*, ✠.
Referenten, { Landräthe, v. *Schönherr* und *Schindler*. Obtl. *Zeznar* und Maj. *Bruss*.

Kriegs-Casse-Verwaltung.

Casseverwalter *Füllenbaum*, Frz.
Controlor. Cassa - Offic. *Guiser*.

Digitized by Google

In Mähren und k. k. Schlesien.

Comdrder. General, Se königl. Hoheit der Erzherzog *Ferdinand*, ✻ GdC. *In Brünn.*

Politisches Departement.

Referent, Feldkriegssecretaire *Maximovich.*
Ad latus, Hofkriegs-Concipist *Quiatkovsky*, v.

Oeconomisches Departement.

Referent, Ober-FKCommissaire v. *Schölheim.*
Ad latus, FKCommissaire *Hersemayr.*
Bey den Respicirungen: Die FKCommissaires *Demel*, *Defiennes*, *Scheiterer*, *Martin*, *Kurz*, *Erhard.*

Verpflegs-Departement.

Referent, Oberverpflegsverwalter *Dambek.*
Oberverpflegsverwalter *Polsterer.*

Justiz-Departement.

Referent, Grl.-Auditor-Lieut.
Ad latus, Stabs-Auditor *Prinz*, Mich.

Conscriptions-Departement.

Referent, Obtl. v. *Lackenau.*

Judicium delegat. milit. mixtum.

Präses: Se. königl. Hoheit der commandirende General.

Referenten { Landräthe v. *Petenek* und v. *Vorbringer.*
Grl.-Auditor-Lieut.
Stabs-Auditor *Schottner.*

Digitized by Google

In Innerösterreich.

Comdrder General, GdC. *Hohenzollern-Hechingen*, Fürst Friedr. Xav. ✠ *In Gratz.*

Politisches Departement.

Referent, Feldkriegs-Secretaire v. *Machio*, Joh.

Oeconomisches Departement.

Referent, Oberkriegs-Commissaire *Annacker*, Edmund v.
Ad latus, Feldkriegs-Commissaire *Sternfeld*, Edler v. Martin.
Bey den Respicirungen: Die FKCommissaires *Wollschek*, *Kanzler*, *Einkemer* v. Carl, *Schulheim* v *Hiac.*

Verpflegs-Departement.

Referent, 1ter Ober-Verpflegsverwalter *Brusch.* v. *Neuberg.*
2ter — — — — — *Gunzberg* v. *Stützenau.*

Justiz-Departement.

Referent, Grl.-Auditor *Pichler*, Jos.
Ad latus, Stabs-Auditor *Kiesewetter.*

Conscriptions-Departement.

Referent, Major Baron v. *Guretzky.*

Judicium delegat. milit. mixtum.

Präses, Der kommandirende General.
Referenten, Landräthe Baron *Spiegelfeld*, und v. *Neubauer.*
Grl.-Audit.-Lieut. *Pichler*, und Stabs-Auditor *Kiesewetter.*

Digitized by Google

In Ungarn.

Comdrder. General, FZM. *Kollowrat-Liebsteinsky*, Graf Vincenz, ✠. *In Ofen.*

Politisches Departement.

Referent, k. k. Rath *Jüngling.*
Ad latus, Hofkriegs-Concipist v. *Kutschera*, Ant.

Oeconomisches Departement.

Referent, Oberkriegs-Commissaire *Oeltl.*

Oberkriegs-Commissaires in den Districten.

Pittel, Christoph, zu Presburg; *Meixner*, zu Oedenburg; *Mottoni de Palazios*, Bened., zu Debrezin; *Maenner*, zu Kaschau; *Spech*, zu Fünfkirchen; *Reinisch*, zu Neusohl.
Bey den Respicirungen: Die FKCommissaires *Kiebast*, *Peitl*, Jos., *Bargher*, Frz. v., *Thalhofer*, Jos., *Kleber*, Jos., *Gerstenbrand*, Edler v. Jos., *Hornig*, Heinr. v., *Leitnitzgruber*, *Kloiber*, *Juswitz*, *Mayerhofer*, *Kayl.*

Verpflegs-Departement.

Referent, Oberverpflegs-Verwalter *Creutzer*, Ludw.
Verpflegs-Verwalter v. *Mottoni.*

Justiz-Departement.

Referent, Grl.-Auditor-Lieut. *Lang.*
Ad latus, Stabs-Auditor *Burian.*

Digitized by Google

Judicium deleg. militare.

Präsident, Der commandirende General.
Referent, Grl.-Auditor-Lieut. *Lang.*
Stabs-Auditor *Burian.*

Kriegscasse-Verwaltung.

Kasseverwalter *Nuspicker*, Jos.
Als Controlor, Cassa-Offic. *Voglhuber*, Ladisl.

Districts-Cassen.

Zu Presburg.

Kriegskassier *Friedrich*, Franz.
Controlor *Fischer*, Aloys.

Zu Caschau.

Kriegskassier *Dierkes*, Ant.
Controlor *Markussi*, Jos.

Zu Neusohl.

Kriegskassier *Kramer*, Leop.
Controlor *Adami*, Joh.

Zu Oedenburg.

Kriegskassier *Metzburg*, Bar. Sigm.
Controlor *Hammerschmidt*, Ant.

Zu Fünfkirchen.

Kriegskassier *Helmberg*, Sigm. v.
Controlor *Abendroth*, Ant.

Zu Debrezin.

Kriegskassier *Petkovich*, Andr.
Controlor *Angermann*, Joh.

Digitized by Google

In Gallicien.

Interims-Commdrder., GdC. *Kienmayer*, Bar. Mich. ✠. *In Lemberg.*

Politisches Departement.

Referent, Feldkriegs-Secretaire *Prean v. Zallauzen.*

Oeconomisches Département.

Referent, Oberkriegs-Commissaire *Millauer*, Franz v.
Bey den Respicirungen: Die FKCommissaires *Eberan*, *Fischer*, Ign., *Ratky*.

Verpflegs-Departement.

Referent, Oberverpflegs-Verwalter *Hanold*, Andr.
Oberverpflegs-Verwalter *Seiderich*, Frz.

Justiz-Departement.

Referent, Grl.-Auditor-Lieut. *Josephi*, Frz.

Conscriptions-Departement.

Referent, Oberst *Mühlich v. Mühlbach.*

Judicium deleg. militare.

Präses, Der commandirende General.
Referenten. { Landräthe v. *Wittich*, und v. *Ritter.*
Grl.-Audit.-Lieut. *Josephi*, und Stabs-Audit. *Delille.*

Digitized by Google

Kriegscasse - Verwaltung.

Casse - Verwalter *Immer von Treuenfeld.*
Controlor *Costanzo*, Jos.

In Siebenbürgen.

Comdrder. General, GdC. Bar. *Stipsicz*, ✻. *In Hermannstadt.*

Politisches Departement.

Referent, Feldkriegs - Secretaire *Benigni v. Mildenberg.*

Oeconomisches Departement.

Referent, Oberkriegs - Commissaire *Appel*, Frz.
Ad latus, Feldkriegs - Commissaire *Pölzl*, Ant.
Bey den Respicirungen, Die FKCommissaires *Richtenburg, Jüngst, Kühne, Schloissnigg v.*

Verpflegs - Departement.

Referent, Oberverpflegs - Verwalter *Funk*, Joh.

Justiz - Departement.

Referent, Grl. - Auditor - Lieut. *Schröck.*
Stabs - Auditor *Siegl*, Jos.

Judicium delegat. milit.

Präses, Der commandirende General.
Grl. - Auditor - Lieut. *Schröck.*
Stabs - Auditor *Siegl.*

Digitized by Google

Kriegscasse.

Kriegskassier vacat.
Controlor *Tschuck.*

In Banat.

Interims-Comdrder. FML. *Hager v. Altensteig*, Baron Joh.

Politisches Departement.

Referent, Hofkriegs-Concipist *Ruhedorfer.*
Dollmetsch, Feldkriegs-Concipist v. *Fillenbaum.*

Oeconomisches Departement.

Referent, Oberkriegs-Commissaire *Stadelmayr.*
Ad latus, Feldkriegs-Commissaire *Kaiser.*
Bey den Respiciruugen, Die FK. Commissaires *Höfflinger*, *Lunz*, *Korren.*

Verpflegs-Departement.

Oberverpflegsverwalter

Justiz-Departement.

Referent, Stabs-Auditor *Rauball*, Ant.

Judicium delegat. milit.

Präses, FML. *Ghenedegg*, Joh. v.
Referent, Stabs-Auditor *Rauball*, Ant.

Kriegscasse.

Kriegskassier *Berger v. Berge*, Ant.
Controlor *Petry*, Jos.

Digitized by Google

In Slavonien und Syrmien.

Interims-Comdrder. General, FML. *Siegenthal*, Bar. Heinr. ✻.

Politisches Departement.

Referent, Hofkriegs-Secretaire *Kissicz.*
Ad latus, Hofkriegs-Concipist, *Stockmayer*, Joh.
Orientalischer Dolmetsch:, Feldkriegs-Concipist *Hofmann.*

Oeconomisches Departement.

Referent, Oberkriegs-Commissaire *Köckh*, Edler v. Carl.
Ad latus, Feldkriegs-Commissaire *Hofer.*
Bey den Respicirungen: Die FKCommissaires *Vogel, Schönbügler, Gerstel*, Mich.

Verpflegs-Departement.

Verpflegsverwalter *Polhammer.*

Justiz-Departement.

Referent, Stabs-Auditor *Mosler.*

Judicium delegat. milit.

Präses, GM. *De Baut*, Bar. Frz. ✻
Ad latus, Platzmajor *Rottmann.*
Referent, Stabs-Auditor *Mosler.*

Kriegskasse.

Kriegskassier *Riebenfeld*, Edler v. Heinr.
Controlor *Stübinger.*

Digitized by Google

In der Warasdiner-Grenze.

Vice-Banus: FML. *Knesevich*, Bar. Vinc. ✻.
Interims-Commandirender: FML. *Pfanzelter*, Jos. v.

Politisches Departement.

Referent: Feldkriegs-Secretaire *Wunder*, Mich.

Oeconomisches Departement.

Referent: Oberkriegs-Commissaire *Kollmann v. Kollenau*, Frz.
FKCommissaires: *Bihalek. Kollmann*, Jos.

Verpflegs-Departement.

Oberverpflegs-Verwalter *Hartmann*, Frz.

Judicium delegat. milit.

Präses: der commandirende General.
Referent: Stabs-Auditor *Sauer.*

Kriegscasse.

Kriegscassier *Stögermayer*, Joh.
Controlor *Manner*, Jos.

Digitized by Google

Kaiserliche Königliche

Generalität

und Obersten.

Feldmarschälle.

Carl Ludwig, *Erzherzog*, GV-OR. ❋. (I. R. 3 und Uhl. R. 3.) *In Wien.*

Albert, *Herzog* zu Sachsen-Teschen, GV-OR und des US- und ÖL-OGKr. (Cuir. R. 3.) *In Wien.*

Coburg-Saalfeld, Friedr. Josias, *Prinz* von Sachsen, ❋ (I. R. 22.) *In Coburg*

Colloredo-Waldsee, Gr. Jos. M-OGKr. (I. R. 57.) General-Artillerie-Directeur und Kriegsminister. *In Wien.*

Ferdinand Jos., *Erzherzog*, Grossherzog von *Würzburg*, GV-OR. und des US-OGKr. (I. R. 7.) *In Würzburg.*

Czartorysky-Sangusco, Fürst Adam, GV-OR. (I. R. 9.)

Ligne, Fürst Carl, GV-OR. und ✠ (I. R. 30.) Hauptmann der k. k. Trabanten-Leibgarde und Hofburgwache. *In Wien.*

Colloredo-Waldsee, Gr. Wenz. D-OC. (I. R. 56.) *In Wien.*

Würtemberg, *Herzog* Ferd. ❋; und ÖL-OGKr. (I. R. 40.) Comdrder. General in Oesterreich unter u. ob der Enns, Stadt-Comdt. *in Wien.*

Joseph Ant. *Erzherzog*, GV-OR. und US-OGKr. (Hus. R. 2. und 12.) Palatin von Ungarn. *In Ofen.*

Ferraris, Gr. Jos. ❋ *In Wien.*

Digitized by Google

Feldmarschälle.

Bellegarde, Gr. Heinr. ✠ und ÖL-OGKr. (2ter Inhab. des Chev. Leg. R. 1.) Hofkriegsraths-Präsident. *In Wien.*

Kollowrat-Krakowsky, Gr. Carl, ✠ und M-OC. (I. R. 36.) Comdrder. General in Böhmen. *In Prag.*

Liechtenstein, Fürst Joh. GV-OR. und ❁. (Hus. R. 7.) *In Wien.*

Schwarzenberg, Fürst Carl, GV-OR. ❁ US-OGKr. RAndr.- und St. G- dann Pr. SA-OR. (Uhl. R. 2.) Comandant der Hauptarmée.

Angestellte

Feldzeugmeister und Generäle der Cavallerie.

Anton Vict. *Erzherzog*, Hoch- und Grossmeister des Deutschen Ordens, (I. R. 4.) FZM. *In Wien.*

Johann Bapt. *Erzherzog*, GV-OR. ❁ und ÖL-OGKr. (Drag. R. 1.) GdC. General-Genie-Directeur in Wien.

Lothringen, Prinz Carl Eug. GV-OR. und ✠ (Cuir. R. 7.) GdC. Hauptmann der k. k. adel. ersten Leibgarde. *In Wien.*

Davidovich, Bar. Paul, ✳ (I. R. 34.) FZM. Gouverneur der Festung Comorn.

Kerpen, Bar. Wilh. D-OC. (I. R. 49.) FZM. Hofkriegsrath-Vice-Präsident. *In Wien.*

Kollowrat-Liebsteinsky, Gr. Vinc. ✠, und M-OGKr. (2ter Innhaber des I. R. 11.) FZM. Comdrder General in Ungarn. *In Ofen.*

Lambertie, Gr. Camillo, GdC. Capit. Lieut. der k. k. adel, ersten Leibgarde. *In Wien.*

Franz Jos. d'Este, *Erzherzog*, GV-OR. (Cuir. R. 2.) GdC.

Rainer, *Erzherzog*, GV-OR. und ÖL-OGKr. (I. R. 11.) FZM. *In Wien.*

Digitized by Google

Reuss-Plauen, Fürst Heinrich XV. ✻ ÖL-OGKr (I. R. 17.) FZM. Milit. Gouvern. der eroberten Provinzen in Italien.

Vogelsang, Bar. Ludw. ✻. (I. R. 47.) FZM. Gouverneur zu Josephstadt.

Hiller, Bar. Joh. ✠ (I. R. 2.) FZM. Commandant der Armée in Inner-Österreich.

Kienmayer, Bar. Mich. ✠ (Hus. R. 8.) GdC. Interims-Commandant in Gallizien.

Hohenzollern-Hechingen, Fürst Friedr. Xav. ✠ (Chev. Leg. Reg. 2.) GdC. Comdrder General in Inneröstereich. *In Gratz.*

Unterberger, Bar. Leop. ✠ (Art. R. 4.) FZM Bey dem Artillerie-Hauptzeugamte in Wien.

Merveldt, Gr. Max. D-OR. und ✻ (Uhl. R. 1.) GdC. bey der Hauptarmée.

Lattermann, Bar. Xtoph. ✻ (2ter Inhaber des I. R. 7.) FZM. Gouverneur von Illyrien.

Stipsicz, Bar. Jos. US-OC. und ✻ (Hus. R. 10.) GdC. Commandirender General in Siebenbürgen.

Hessen-Homburg, Erbpr. Frdr. ✠. US-OGKr. GdC. Bey der Hauptarmée.

Klenau, Gr. Joh. ✠. und ÖL-OGKr. (Chev. Leg. R. 5.) GdC. Bey der Hauptarmée.

Gyulay, Gr. Ign. ✠ (I. R. 60.) FZM. Bey der Hauptarmée.

Chasteler, Marqu. Joh. ✠ und ÖL-OC. (I. R. 27.) FZM. Gouverneur von Theresienstadt.

Duka, Chev. Pet. ✻, ÖL-OGKr. RAN-OR. (I. R. 39.) FZM. Bey der Hauptarmée.

De Vaux, Bar. Thiery, ✠ (I. R. 25.) FZM. Beym Haupt-Genie-Amte.

Frimont, Bar. Joh. ✠ (Hus. R. 9.) GdC. Bey der Österr. Baier. Armée.

Digitized by Google

Colloredo-Mansfeld, Gr. Hieron. ✠. RAN-OR. und RSt.G-OR. 3. (I. R. 33.) FZM. Bey der Hauptarmée.

Angestellte

Feldmarschall-Lieutenants.

Sterndahl, Bar. Carl, ✻ Comdt. zu Prag.

Schotteudorf, Bar. Carl. Beym Jud. deleg. mil. mixt. in Wien.

Rouvroy, Bar. Carl, ✻ (Art. R. 3.) Artillerie-Divisionnaire in Mähren.

Szent-Keresty, Bar. Sigm. ✻ (2ter Inhaber des Hus. R. 1.) in Siebenbürgen.

Rosenberg, Fürst Frz. GV-OR. und ✠ (Chev. Leg. R. 6.) Hofkriegsrath in Wien.

Eszterhazy, Fürst Niel GV-OR. und US-OGKr. (I. R. 32.) Capitaine der königl. ungar. adel. Leibgarde. *In Wien.*

Zach, Bar. Ant. ✻ ÖL-OC. (I. R. 15.) Vice-Comdt. in Olmütz.

Saint-Julien, Gr. Jos ✠ M-OR. Oberstlhofmeister bey Sr. Kaiserl. Hoheit dem Ell. Ludwig. *In Wien.*

Warnsdorf, Bar. Gottfr. ✻ Premier-Lieut. bey der k. k. adel. ersten Leibgarde in Wien.

Hohenlohe-Bartenstein, Fürst Ludw. (I. R. 26.) Bey der Hauptarmée.

Fresnel, Gr. Carl, ✻ (2ter Inhab. des Cuir. R. 4.) Bey der Österr. Baier. Armée.

Sommariva, Gr. Hanib. ✻ (Cuir. R. 5.) Bey der Inner-Österr. Armée.

Ludwig Jos. *Erzherzog*, GV-OR. (I. R. 8.) General-Grenz-Inspecteur. *In Wien.*

Maximilian d'Este, *Erzherzog*, D-OC. (Art. R. 2.) Bey der Artillerie in Niederösterreich.

Digitized by Google

Nimptsch, Gr. Jos. ✻ Obersthofmeister bey Sr kaiserl. Hoheit dem *Erzherzog* Johann.
Gorrupp v. Besanez, Frz. Bey der Hauptarmée.
Grunne, Gr. Phil. ✻ ÖL-UC. (2ter Inhaber des Uhl. R. 3.) Obersthofmeister bey Sr. kaiserl Hoheit dem *Erzherzog* Carl Ludwig.
Klein, Jos. v. ÖL-OA, Hofkriegsrath in Wien.
Kottulinsky, Bar. Friedr. (I. R. 41.) In Ungarn zu Ofen Comdt.
Strauch, Bar. Gottfr. (I. R. 24.) Militär-Comdt in Linz.
Gyulay, Gr. Alb. ✻, **. (I. R. 21.) Bey dem Reserve-Corps.
Knesevich v. St. Helena, Bar. Vinc. ✻. (Drag. R 3.) Vice-Bannus von Croatien.
Schustek, Bar. Eman. ✻ (2ter Inhab. des Drag R. 1.) Inspecteur in Böhmen.
Ghenedegg, Joh. v., Comdt. zu Temeswar.
Kollonitz, Gr. Max. ✻. Capitaine-Lieutenant bey der königl. ungar. adel. Leibgarde in Wien.
Schuhay, Bar. Frz. ✻. (Art. R. 1.) Artillerie-Divisionnaire in Prag.
Meesery, Bar. Dan. ✠ (2ter Inhab. des Hus. R. 2.) Bey den Veliten in Ungarn.
Egermann, Ign. v., Vice-Comdt. der Stadt Wien.
Haddik, Gr. Andr., Divis.-Comdt. in Ungarn.
Rottermund, Gr. Heinr. Bey der deutschen adel. Garde.
Ebner v. Eschenbach, Bar. Wenz. ✻. Beym Haupt-Genie-Amt.
Prochaska, Chev. Joh. ✻. Bey der Hauptarmée.
Siegenthal, Chev. Heinr. ✻. (2ter Inhab. des Cuir. R. 1.) Interims-Commandirender in Slavonien.
Radetzky, Gr. Jos. ✠, ÖL-OGKr. RA-OR. (Hus. R. 5.) Hofkriegsrath. Bey der Hauptarmée.

Digitized by Google

Liechtenstein, Fürst Moritz, ✻. (Cuir. R. 6.) Bey der Hauptarmée.
Weissenwolf, Gr. Nic., ✻. M-OR. (ater Inhab. vom I. R. 3.) Bey der Hauptarmée.
Weisner, Ant. v., ✻. Bey der Hauptarmée als Feldartillerie-Director.
Bianchi, Chev. Frdr., ✻. RA-OR. (I. R. 63.) Bey der Hauptarmée.
Radivojevich, Paul v., ÖL-OC. (ater Inhab. vom I. R. 14.) Bey der Inneröesterreich. Armee.
Vacquant-Geozelles, Bar. Theod. ✻. (I. R. 62.) Bey der Hauptarmée.
Mayer v. Heldensfeld, Chev. Ant., ✻. Bey der Hauptarmée.
Neustaedter, Joh. v. In Pest.
Maillard, Seb. v. Beym Haupt-Genie-Amte.
Danno, Jos. v. ✻. In Theresienstadt als Genie-Director.
Auer, Stanisl. v., Monturs-Inspector.
Wodnianszky, Bar. Joh. ✻. In Ungarn.
Nostitz, Gr. Joh. ✻ Bey der Hauptarmée.
Pfanzelter, Jos. v. Interims-Commandrder in Croatien.
Novak, Ign. Edler v. Bey der Hauptarmée.
Hertelendi, Gabr. v. ✻. Zu Essegg.
Marziani v. Sacile, Frz. Bey der Armée in Inneröesterreich.
Blum, Bar. Xtian. Adjutant bey Sr. königl. Hoheit dem Herzog Albert in Wien.
Laurencin d'Armont, Gr. Ferd. Obersthofmeister bey Sr. kaiserl. Hoheit dem EH. Rudolph. k. k. wirklicher geheimer Rath und ✞.
Hager v. Altensteig, Bar. Joh. Interims-Commandirender in Banat.
Frauttenberg, Bar. Leop. D-OC. ✻. Bey der Österr. Baier. Armée.

Digitized by Google

Buol v. Berenburg, Ign. In Mähren.
Civalart, Gr. Carl, ✻. Bey der Hauptarmée.
Mesko de Felsö Kubiny, Bar. Jos. ✠.
Pflacher, Bar. Frz. Bey der Österr. Baier. Armée.
Crenneville, Gr. Carl. Bey der Hauptarmée.
Dellmotte, Chev. Joh., ÖL-OR. Adjut. bey Sr. kaiserl. Hoheit dem EH. Carl Ludwig.
Schwaeger v. Hohenbruck, Jos. Comdt. des Oberst-Schiffamtes und Pontonier-Bataillons zu Wien.
Schneller, Andr. v. Bey der Hauptarmée.
Bubna, Gr. Ferd. ✻. ÖL-OC. Bey der Hauptarmée.
Kalnassy v. Kalnass, Joh. Divisions-Cmdt. in Wien.
L'Espine, Gr. Jos. Bey der Innerösterreich. Armée.
Reinwald v. Waldegg, Chev. Jos. ✻. Bey der Innerösterreich. Armée.
Fenner v. Fenneberg, Frz. Bey der Innerösterreich. Armee.
Mohr, Bar. Joh. ✻. Bey der Hauptarmée.
Marschall v. Berelat, Chev. Pet. Bey der Innerösterreich. Armée.
Lederer, Bar. Ign. Bey der Hauptarmée.
Hofmeister v. Hoffenek, Jos. Divisionär in Mähren.
Wied-Runkel, Prinz Frdr. ✻. Bey der Hauptarmée.
Spleny de Mihaldy, Bar. Ign. Bey der Hauptarmée.
Liechtenstein, Fürst Louis. ✠. (I. R. 12.) Bey der Hauptarmée.
Kroyherr, Carl v. Bey der Hauptarmée.
Reinhard, Ferd. v. Bey der Hauptarmée.
Murray de Melgum, Gr. Alb. Bey der Hauptarmée
Wimpfen, Bar. Max. ✠. Bey der Hauptarmée.
Richter v. Binnenthal, Xav. Bey der Innerösterreich. Armée.
Greth, Carl v. Bey der Hauptarmée.
Kutschera, Chev. Joh., ÖL-OC. RA-OR. Adjut. Sr. Maj. des Kaisers.

Digitized by Google

Angestellte General-Majors.

Murray de Merville, Bar. Frz. ✻. Bey der Österr. Baier. Armée.
Koller, Chev. Frz. ✻. Bey der Hauptarmée.
Klebelsberg, Gr. Joh. ✻. Bey der Hauptarmée.
Peusquens, Hub. v. Vom Grlstabe; zugetheilt beym Kriegsministerium.
Hardegg, Gr. Ign. ✻. Bey der Österr. Baier. Armée.
Mariassy v. Marcusvalfa, Andr. ✻. (I. R. 37.) Bey der Hauptarmée.
Hessen-Homburg, Prinz Phil. ✻. RSt.G-OR. 4. (I. R. 19.) Bey der Hauptarmee.
Fourquin, Jos. v. In Prag.
Hardegg, Gr. Ant. ✻. Bey der Hauptarmée.
Weiss v. Finkenau, Jos. Bey der Hauptarmée.
Neipperg, Gr. Alb. Adam. ✻. SS-OC. Bey der Hauptarmée.

Angestellte

General-Majors.

Wilczek, Graf Jos. Präses des Jud. del. m. m. in Niederösterreich.
Sechtern v. Hermanstein, Bar. Joh. ✻. Festungs-Comdt. zu Königgratz.
Marquette, Steph v. Comdt. zu Arad.
Grosser, Bernh. v. In Ungarn.
Khevenhüller-Metsch, Gr. Frz. In Wien.
Favier du Noyer, Gr. Carl. In Wien.
De Baut, Bar. Frz. ✻. Comdt. zu Peterwardein.
Sebottendorf, Bar. Ign. In Crems.
Mancini, Salvad. v. Festungs-Comdt. in Theresienstadt.
Siré, Pet. v. Bey der Garnis. Artill. in Wien.
Kleinmayrn, Vital v. Comdt zu Alt-Gradisca.
Oberndorf, Fried. In Ungarn.

Digitized by Google

Nobili, Gr. Joh. ✻. Director der Ingenieur-Academie zu Wien.
Faber, Phil. v. Local-Directeur in der Neustädter Milit. Acad.
Bechard, Bar. Joh. ✻. Comdt. zu Brood.
Harrach, Gr. Alois, D-OR. Beym Erzherzog Anton, kaiserl. Hoheit.
Drechsel, Bar. Ant. ✻. In Böhmen.
Gramont, Chev. Joh. Bey der Hauptarmée.
Cservinka, Jos. Bey der Hauptarmée.
Szecsen, Ferd. v.
Dedovich, Chev. Mart. ✻. Festungs-Comdt. in Comorn.
Tomassich, Bar. Frz. ✻. Comdt. zu Agram.
Cservinka, Frz. Comdt. zu Semlin.
Wachter v. Wachtenburg, Jos. Artillerie-Brigadier zu Budweis.
Mungatsy, Jos. v. ✻. Comdt. zu Carlsburg.
Adler, Xtoph. v. Bey den nicht mobilen Truppen.
Steininger, Carl v. Bey den nicht mobilen Truppen.
Mayern, Jos. v. In Mahren.
Swinburne, Chev. Rob. ✻. In Gallizien.
Spleny de Mihaldy, Bar. Franz. Bey der Hauptarmée.
Allstern, Chev. Joh. In der Buccowina.
Rothkirch, Bar. Leop. Brig. bey der Hauptarmée.
Nugent, Gr. Laval. ✻. Bey der Armée in Innerösterreich.
Stutterheim, Jos. v. Bey der Armée in Innerösterreich.
Klenau, Gr. Wzl. Bey der Österr. Baier. Armée.
Gyurkovics, Andr. v. In Croatien.
Wattlet, Bar. Wzl.
Stwrtnik, Chev. Aug.; ✻. Bey der Österr. Baier. Armée als Feldartillerie-Director.

Digitized by Google

Angestellte General-Majors.

Vecsey de Hainacskö, Bar Aug. ✻. Bey der Armée in Innerösterreich.
Bach, Bar. Nep. Bey der Österr. Baier. Armée.
Eckhardt, Bar. Ludw. Bey der Armée in Innerösterreich.
De Best, Alb. Bey der Hauptarmée.
Wrede, Bar. Georg. Bey der Armée in Innerösterreich.
Scharlach, Mich. v. In Gallizien.
Minutillo, Frdr. v. Brig. Bey der Österr. Baier. Armée.
Piccard, Joh. v. Bey der Österr. Baier. Armée.
Mumb, Frz. v. Bey der Hauptarmée.
Petrich, Andr. v. Director in der Academie Ludovicea zu Waitzen.
Fröauf, Pet. v. In Gallizien.
Carpe v. Carpenstein, Ludw. In Böhmen.
Rodiczky v. Sipp, Andr. In Croatien.
Schmelzern v. Vildmannsegg, Chev. Joh. ✻. Comdt. von Josephstadt.
Leuttner, Ign. v. In Croatien.
Giffing, Sam. v. Bey der Hauptarmée.
Laufrey, Chev. Ant. ✻. In Mähren.
Benczur, Jos. v. Beym Ingenieur-Corps.
Rakowsky v. Nagy Rakow, Bar. Mart. ✻. Bey den nicht mobilen Truppen.
Zechmeister v. Rheinau, Bar. Theoph. ✻. Bey der Hauptarmée.
Raigecourt, Gr. Carl. Bey der Hauptarmée.
Seethal, Joh v. Bey den nicht mobilen Truppen.
Martonitz, Andr. v. ✻. Bey den nicht mobilen Truppen.
Vlasits, Frz. v. Bey der Armée in Innerösterreich.
Enzenberg, Bar. Sigm. Bey Sr. kaiserl. Hoheit dem EH. Ludwig.

Digitized by Google

Angestellte General-Majors.

Paumgartten, Chev. Max. Bey der Hauptarmée.
Beckers, Gr. Jos. Grl. - Adjut. bey Sr. kaiserl. Hoheit dem Palatinus.
Coburg, Prinz Ferd. ✱. Bey der Hauptarmée.
Lang v. Langenau, Andr. Bey den nicht mobilen Truppen.
Schäffer, Jos. v. Bey der Hauptarmée.
Scheither, Bar. Heinr. ✱. Bey der Hauptarmée.
Salins und Lamezan, Gr. Ant. Bey der Armée in Inneröesterreich.
Csivich v. Rohr, Bar. Aug. ✱. Bey der Armée in Inneröesterreich.
Pulsky v. Cselfalva, Ferd. ✱. Bey der Armée in Inneröesterreich.
Stanissavlevics, Aron v. Bey der Armée in Inneröesterreich.
Pechi, Mich. v. Bey dem Ingenieur-Corps.
Gallenberg, Gr. Weich. Bey dem Reserve-Corps.
Grimmer v. Riesenburg, Anton. Bey der Hauptarmée.
Mecsery, Bar. Carl, ✱. Bey der Hauptarmée.
Quosdanovich, Carl v. ✱. Bey der Hauptarmée.
Mayer v. Heldensfeld, Joh. Bey der Armée in Inneröesterreich.
Csolich, Martin v. ✱. Bey der Hauptarmée.
Fölseis, Chev. Jos. ✱. Bey der Armée in Inneröesterreich.
Hessen-Homburg, Prz. Gustav, US-OC. Bey der Hauptarmée.
Winzian, Thim. v. Bey der Armée in Inneröesterreich.
Gresselsberg v. Hohenforst, Chev. Clem. In Wien.
Reichlin v. Meldegg, Bar. Bened. Bey der Hanptarmée.
Longueville, Joh. v. Bey der Hauptarmée.
Fuerenberger, Chev. Wzl. ✱. Bey der Artillerie der Hauptarmée.

Digitized by Google

Angestellte General-Majors.

Novak, Ign. v. Bey den nicht mobilen Truppen.
Künigl, Gr. Herrm. Bey der Artillerie der Hauptarmée.
Smola, Chev. Jos. ✠. Bey der Armée in Innerösterreich als Feld-Artillerie Director.
Chieza, Gr. Frz. Bey der Hauptarmée.
Haecht, Jos. v. Bey der Hauptarmée.
Trapp, Wenn. v., OL-OC. Beym Grl.-Quartiermeister-Stabe.
Geppert, Chev. Menr. ✠. Beym Grl.-Quartiermeister-Stabe.
Diemar, Bar. Carl. Bey der Österr. Baier. Armée.
Kuttalek v. Ehrengreif, Ferd. Bey der Hauptarmée.
Quallenberg, Carl v. Bey der Hauptarmée.
Herzogenberg, Bar. Aug. Bey der Hauptarmée.
Haugwitz, Gr. Eug. ✠. D-OR. Bey der Hauptarmée.
Klopstein v. Ennsbruck, Bar. Jos. ✠. Bey der Hauptarmée.
Abele, Bar. Frz. Bey der Hauptarmée.
Suden, Bar. Georg. ✠. Bey der Hauptarmée.
Langenau, Frdr. Gustav. v. OL-OC. Bey der Hauptarmée.
Kurz v. Traubenstein, Franz. Bey der Hauptarmée.
Elgger, Chev. Carl. Bey der Hauptarmée.
Rebrovich, Math. v. ✠. Bey der Armée in Innerösterreich.
König v. Cronburg, Bar. Ant. Bey den nicht mobilen Truppen.
Bernjakovics, Bar. Alois. In Slavonien.
Gabelkoven, Bar. Ludw. Bey der Hauptarmée.
Volkmann, Ant. v. ✠. Bey der Österr. Baier. Armée.
Gober, Carl v. Bey den nicht mobilen Truppen.
Fürstenwerther, Bar. Carl. Bey der Hauptarmée.
Desfours, Gr. Frz. ✠. Bey der Hauptarmée.

Digitized by Google

Angestellte General-Majors.

Weigel v. Löwenwarth, Jos. Bey den nicht mobilen Truppen.
Krause, Ludw. v. Bey der Hauptarmée.
Beck, Aug. v. Bey der Hauptarmée.
Salius, Gr. Jos. v. Lemezan. Bey den nicht mobilen Truppen.
Steffanini de Monte Airone, Jos. ✻. Bey den nicht mobilen Truppen.
Radoshevich v. Radosch, Demetr. Referent beym Milit. Departement des Hofkriegsraths.
Lenk v. Treuenfeld, Ign. In Croatien.
Staell v. Hollstein, Bar. Jos. In Croatien.
Millutinovich v. Millovsky, Theod. ✻. In Croatien.
Hirsch, Ant. v. Bey der Hauptarmée.
Pflüger v. Lyndenfels, Phil. Bey der Hauptarmée.
Bentheim, Gr. Wilh. ✻. Commandant der deutschen Legion.
Stahremberg, Gr. Ant. Bey der Armée in Innerösterreich.
Flachenfeld. Carl v. ✻. Bey dem Reserve-Corps.
Auersperg, Gr. Max. ✻. Bey der Hauptarmée.
Jakardowsky v. Suditz, Carl. Bey der Hauptarmée.
Watzl, Jos. v. Bey der Hauptarmée.
Spiegel, Bar. Raban. Bey den nicht mobilen Truppen.
Tozzi, Frz. v. In Ungarn.

Angestellte Obersten.

Ferdinand, *Erzherzog* und *Kronprinz* kaiserl. Hoheit, GV-OR. und ÖL-OGKr. (Cuir. R. 4.)
Franz Carl, *Erzherzog* (I. R. 52.)
Rudolph, *Erzherzog*, GV-OR. (I. R. 14.)
Baltheser, Bar. Frz., ÖL-OR. ✠. Comdt. zu Gratz.
Eberth v. Ehrentreu, Carl. Comdt. zu Leopoldstadt.

Digitized by Google

Angestellte Obersten.

Zienast v. Herdy, Georg. Comdt. im Tyrnauer Invalidenhause.
Pemler, Bar. Xav. Comdt. zu Essegg.
Paulich, Frz. v., **. Comdt. im Invalidenhause zu Wien.
Strauss, Carl v. Artill. Districts-Comdt. in Prag.
Hilscher, Dav. v. Comdt. des Prager Invalidenhauses.
Müller, Frz. v. Bey Hohenzollern Chev. Leg. R. a. und beym HKR. angestellt.
Schmidt, Jos. v. Bey der k. k. Trabanten-Leibgarde in Wien.
Hövel, Ant. v. Bey der Remontirungs-Inspection.
Ernst, Friedr. v. Director im Kriegs-Archive.
Roos, Bar. Carl. Platz-Oberst zu Comorn.
Lauer, Bar. Jos. ✻. Beym Ingen. Corps in Ofen.
Auracher d'Aurach, Jos. Bey EH. Carl I. R. 3.
Russo v. Aspernbrand, Bar. Jos. ✻. Beym 4ten Artill. R.
Fasching, Bar. Carl. ✻. Beym 1ten Artill. R.
Conink, Aug. v. Beym Pontoniers-Bat.
Sardagna, Chev. Sim. ✻. Comandant zu Lemberg.
Hardegg, Gr. Heinr. ✻. Bey Riesch Drag. R. 6., war bey O-Reilly Chev. Leg. R. 3. zugetheilt.
Bey den nicht mobilen Truppen.
Hirsch, Georg v. Bey Levenehr Drag. R. 4.
Taxis, Bar. Paul. Bey EH. Ferdinand Cuir. R. 4.
Lutz, Carl v. Comdt. der 1ten Jäger-Div.
Gollner v. Goldnenfels, Bar. Alois, ✻. Bey Kerpen I. R. 49. General-Adjutant.
Trenk (von der) Bar. Jos. Bey Ign. Gyulay I. R. 60.
Wolf, Joh. v. Comdt. des Militär-Fuhrwesens-Corps.
Hochenegg, Friedr. Bar. Bey Zach I. R. 15. Zuge-

Digitized by Google

theilt bey der hofkriegsräthl. Normalien-Commission.
Steinmann, Mart. v. Bey EH. Rudolph I. R. 14.
Fiequelmont, Gr. Ludw. Bey EH. Ferdinand Hus. R. 3.
Senitzer, Paul v. ✻. Bey Benyovsky I. R. 31.
Pausch, Carl v. General-Adjutant.
Luxem, Jac. v. Bey Kaunitz I. R. 20.
Loederer, Math. v. Bey Hohenzollern Chev. Leg. R. 2.
Morzin, Gr. Pet. Beym Genie-Corps zugetheilt, und Adjut. bey Sr. kaiserl. Hoheit dem EH. Johann.
Geramb, Bar. Leop. ✻. Bey EH. Joseph Hus. R. 2.
Reisenfels, Sam. v. Bey Strauch I. R. 24.
Collenbach, Bar. Gabr. ✻. Bey EH. Franz Carl I. R. 52.
Albeck, Chev. Arn. Beym Platz-Commando in Fiume.
Bretschneider, Friedr. v. Bey Frimont Hus. R. 9.
Ertel v. Krehlau, Bar. Dom. Bey Lusignan I. R. 16.
Latuillerie, Chev. Carl. Bey Rosenberg Chev. Leg. R. 6.
Gabelkoven, Bar. Frz. Bey Savoyen Drag. R. 5.
Leibinger, Carl v. Beym 1ten Wallach. Grz-R. 16.
Diviky, Ant. v. Beym 2ten Szekler Grz-R. 15.
Betzmann, Joh. Gottl. Beym 1ten Szekler Grz. I. R. 14.
Reischach, Bar. Theod. von Kaiser Chev. Leg. R. 1. Bey Sr. kaiserl. Hoheit dem EH. Ludwig.
Wilgenheim, Ludw. v. Bey Merveldt Uhl. R. 1.
Urményi, Joh. v. Bey Vaquant I. R. 62.
Geiger, Frz. v. Beym Platz-Commando in Carlstadt.
Illésy, Alex. v. Bey Palatinal Hus. R. 10.

Digitized by Google

Angestellte Obersten.

Strauch, Casp. v. Bey Bianchi I. R. 63.
Hessen-Homburg, Prinz Ferd. ✻. und US-OC. Bey Carl Lothringen Cuir. R. 7.
Schall, Georg v. Local-Genie-Director in Wien.
Hohenlohe-Langenburg, Prinz Gustav. Bey Kaiser I. R. 1.
Schmidt, Jos v. Beym Wallach. Illyr. Grz-R. 13.
Mihalievich, Mich. v. Comdt des Servischen Frey-Corps.
Steinmetzen, Bar. Wilh. Beym Platz-Commando in Prag.
Schwind, Ludw. v. Comdt. des Rothenthurmer Passes
Scharlach, Frz. v. Bey Spleny I. R. 51.
Sommer v. Sommerfeld, Frz. Bey Zach I. R. 15.
Laiml, Wolfg. v. Bey Wenz. Colloredo I. R. 56.
Tihavsky, Frz. v., OL-OR. Artill. Districts-Comdt. zu Ofen.
Stutterheim, Bar. Frz. ✻. Bey Hessen-Homburg I R. 19.
Geiger, Ad. v. Beym 2ten Artill. R.
Rübel, Ludw. v. Beym Bombard. Corps, und Directions-Adjut.
Mensdorf, Gr. Eman. ✻. Bey EH. Carl Uhl. R. 3.
Schlottheim, Gr. Friedr. Bey Hohenlohe Drag. R. 2.
Hambeck, Jos. v. Artill. Districts-Comdt. zu Olmütz.
Lang, Jos. v. Platzobr. In Wien.
Gallois, Frz. v. Bey Vincent Chev. Leg. R. 4.
Sük, Jac. v. ✻. RA-GR. 2. und O. p. l. m. Bey EH. Johann Drag. R. 1.
Mühlich v. Mühlbach, Bern. Conscriptions-Director in Galizien.
Auersperg, Gr. Eman. Bey O'Reilly Chev. Leg. 3

Digitized by Google

Angestellte Obersten.

Rochefort, Gr. Joh. ✠. Beym Platz-Commando zu Theresienstadt.
Wieland, Bar. Georg v. ✠. Bey Blankenstein Hus. R. 6.
Lilien, Bar. Phil. Bey Kienmayer Hus. R. 8.
Paulich, N. v. Consul zu Travnik.
Gostony de Gosztony, Jos. Bey EH. Ferdinand Hus. R. 3.
Des Fours, Gr. Vinc. ✠. Bey Kaiser Chev. Leg. Reg. 1.
Ripke, Bar. Ludw. Comdt. der Oeconomie-Commission zu Prag.
Niembsch, Jos. v. Comdt. der Haupt-Oeconomie-Commission zu Stockerau.
Jünger, Vinc. v. ✠. Bey Kaiser Hus. R. 1.
Schullern, Mich. v. Bey Duka I. R. 39.
Kinsky, Gr. Ant. ✠. Bey Beaulieu I. R. 58.
Steyrer v. Edelsberg, Math. Bey Schwarzenberg Uhl. R. 2.
La Tour (Baillet de) Gr. Theod. ✠, ✠. Bey Liechtenstein I. R. 12.
Kopp, Joh. v. Bey Klenau Chev. Leg. R. 5.
Cronenberg, Wilh. Bey Riesch Drag. R. 6.
O'Brien, Bar. Joh. ✠ ✠. Bey Kerpen I. R. 49.
Söldner v. Söldenhoffen, Jos. Bey Reuss-Plauen I. R. 17.
Hauger, Frz. Bey Frelich I. R. 28.
Foith, Carl v. Beym Grl.-Quartiermeister-Stabe.
Koudelka, Jos. Beym Grl.-Quartiermeister-Stabe.
Aichinger, Mich. Bey der Milit. Academie zu Wienerisch Neustadt. Zugetheilt bey Vógelsang I. R. 47.
Paumgartten, Bar. Joh. ✠. Bey Chasteler I. R. 27.
Maresch v. Marsfeld, Carl. Comandt. des Artill. Handlanger-Corps.

Digitized by Google

Angestellte Obersten.

Stein, Ener. v. ✻. Bey EH. Maximilian Artill. R. 2.
Taizon, Chev. Frz. Bey Froon I. R. 54.
Feuchtersleben, Bar. Wilh. Bey De Vaux I. R. 25.
Gebhardt, Frz. Bey Mariassy I. R. 37.
Leiningen-Westerburg, Gr. August. ✻. ✞. Bey EH. Rainer I. R. 11.
Klein, Joh. Bey Jordis I. R. 59.
Eberl. Raym. v Bey Saint-Julien I. R. 61.
Fleischer v Eichenkranz, Bar. Ferd. ✻. Beym Grl.-Quartiermeister-Stabe.
Rothkirch, Bar. Leop. ✞. ✻. Beym Grl.-Quartiermeister-Stabe.
Schneider v. Arno, Bar. Carl, ✻. Comdt. des 2ten Jäger Bat.
Wiebbeking, Carl v. Bey Kaiser Cuir. R. 1.
Georgy, Aug. v Bey Reuss-Greitz I. R. 18.
Fikweiler, Ernst. Bey Szeckler Hus. R. 11.
Fitzgerald, Chev. Sim. Bey Kaiser Chev. Leg. R. 1.
Gorszkowsky, Carl. Bey EH. Carl Uhl. R. 5.
Bestey de Betsee, Adam ✻. Bey Colloredo-Mansfeld. I. R. 33.
Dressery, Wilh. ✻. Bey Simbschen I. R. 48.
Veyder v. Malberg, Bar. Carl, ✻. ✞, Comdt. des 4ten Jäger Bat.
Mengen, Bar. Carl. Bey Schwarzenberg Uhl. R. 2.
Pley v. Schneefeld, Bar. Andr. Beym Genie-Corps zugetheilt, und Adjutant Sr. kaiserl. Hoheit des EH. Johann.
Kolb., Xtian. Bey Czartorisky I. R. 9.
Genesy, Frz. Bey Stipsics Hus. R. 10.
Zichy, Gr. Ferd. ✞ Bey Liechtenstein Hus. R. 7.
Wöber, Bar. Aug. Bey EH. Maximilian Art. R. 2.
Fasching, Bar. Joh. ✻. Bey Rouvroy Art. R. 3.
Lass, Ant. Bey Liechtenstein I. R. 12.
Salis, Gr. Rud. ✻. ✞. Bey EH. Carl I. R. 3.

Digitized by Google

Angestellte Obersten.

Olah, Jac. Bey Knesevich Drag. R. 3.
Demontant, Ludw. Bey Würzburg I. R. 7.
Beierweck, Heinr. v. Bey Albert Cuir. R. 3.
Obermayer v. Ebersberg, Frdr., Bey Beaulieu I. R. 58.
Mesemacre, Jos. Bey Kottulinsky I. R. 41.
Scheibler, Bar. Carl, ✻. Bey Vincent Chev. R. 4.
Szinkovitz, Sigm. Bey Davidovitz I. R. 34.
Sagburg v. Helbensdorf, Georg. Bey EH. Ludwig I. R. 8.
Rodich v. Berlinensieg, Cyrill. Bey St. Georg. Grz. R. 6.
Kurz v. Traubenfeld, And. Bey Hohenlohe Bart I. R. 26.
Van der Mühln, Carl. Bey Jellachich I. R. 53.
Schober, Alois. Bey Erbach I. R. 42.
Trautmann, Joh. Bey Deutschmeister I. R. 4.
Ertmann, Bar. Steph. Bey Deutschmeister I. R. 4.
Czorich, Frz. v. ✻. Bey Hiller I. R. 2.
Neugebauer, Bar. Frz. Bey Vogelsang I. R. 47.
Mumbte v. Heldenfels, Friedr. Bey De Ligne I. R. 30.
Benczek, Andr. Beym Creuzer Grz. R. 5.
Veigel, Valent. Bey Hohenzollern Cuir. R. 8.
Schaffer, Carl. Bey EH. Franz Cuir. R. 2.
Magdics, Nep. Comdt. vom Czaikisten Bat.
Fallon, Ludw. Aug. Beym Grl-Quartiermeisterstabe.
Kiesling, Hanib. In der Ingenieur-Academie in Wien.

Unangestellte

Feldzeugmeister und Generäle der Cavallerie.

Kaunitz-Rittberg, Gr. Wzl. D-OC. (I. R. 20.) FZM.
Blankenstein, Gr. Ernst. (Hus. R. 6.) GdC.
Erbach, Gr. Carl, ✻. (I. R. 42.) FZM.
Beaulieu, Bar. Joh. Pet, ✻. (I. R. 58.) FZM.
Reuss-Greitz, Fürst Heinr. XIII. US-OGKr. (I. R. 18.) FZM.

Digitized by Google

Unangestellte Feldmarschall-Lieutenants.

Schlaun, Bar. Mor. ✻. FZM.
Lusignan, Marq. Frz. ✻. (I. R. 16.) FZM.
Lindenau, Chev Carl, ✻. (I. R. 29.) FZM.
O'Reilly, Gr. Andr. ✠. (Chev. Leg. R. 3.) GdC.
Argenteau, Gr. Eug. ✻. (I. R. 35.) FZM.
Riesch, Gr. Joh. ✻. (Drag. R. 6.) GdC.
Brady, Bar. Thom. ✻. (2ter Inhab. des I. R. 1.) FZM.
Simbschen, Bar. Jos. ✻. (I. R. 48.) FZM.
Froon v. Kirchrath, Bar. Jos. ✠. (I. R. 54.) FZM.
Saint-Julien, Gr. Frz. ✻. (I. R. 61.) FZM.
Roos, Bar. Andr. ✻. FZM.
Vogelhuber, Jos. v FZM.
Haering, Bar. Ferd. ✻. FZM.
Oranien-Fulda, Prinz Wilh. Frdr. FZM.

Unangestellte
Feldmarschall-Lieutenants.

Wimpfen, Bar. Frz.
Arberg, Nicl. Valengin, Gr.
Spleny de Mihaldy, Bar. Gabr. ✠. (I. R. 51.)
Reisky v. Dubnitz, Bar. Frz. (I. R. 10.)
Benyovsky, Bar. Andr. (I. R. 31.)
Ayrenhoff, Cornel v.
Jordis, Bar. Alexand. (I. R. 59.)
Lilien, Bar. Friedr.
Henrici, Chev Joseph.
Petrasch, Bar. Frz.
Sebottendorf, Bar. Frz. Ludw.
Seckendorf, Bar. Friedr. D-OR.
Minkwitz zu Minkwitzburg, Bar. Ferd. (2ter Inhaber des I. R. 8.)
Klinglin, Bar. Joh.
London, Bar. Alexius, ✻. In Hadersdorf.
Motzen, Joh. v.
Stangel, Joh. v.

Digitized by Google

Unangestellte Feldmarschall-Lieutenants.

Dall' Aglio v. Frankenfels, Bar. Vinc. ✻.
Rukavina v. Bonyegrad, Math. ✻. (2ter Inhab. des I. R. 52.)
Bes, Gr. Carl.
Kerpen, Bar. Carl. D-OC.
Mosel, Joh. v.
Bender, Bar. Joach.
Humbracht, Friedr. v. In Wien.
Brodanovich v. Usitza, Bar. Sebast.
Rohan, Prinz Carl. ✻.
Wolthör v. Waldenau, Jos.
Frelich, Mich. v. (I. R. 28.)
Szereday, Ant. v. ✠.
Bellegarde, Marq. Friedr. (I. R. 44.)
Lippa v. Korczazow, Guido, ✻.
Elsnitz, Bar. Ant.
Hohenlohe Ingelfingen, Fürst Friedr. Wilh. ✻.
Dedovich, Chev. Jos.
Dinnersberg, Bar. Pet.
Hohenfeld, Gr. Otto.
Mondet, Ferd. v.
Vincent, Bar. Carl. ✠. ÖL-OC. (Chev. R. 4.)
Burgeois, Toussaint v. ÖL-OC.
Löwenberg, Bar. Wunib.
Auersperg, Fürst Carl, GV-OR. ✻.
Provencheres, Carl Dollmayer v.
Kerekes, Thimotheus v.
Ulm, Bar. Jos. ✻. ✞.

Unangestellte
General-Majors.

Pachta, Gr. Joh.
Rauch, Bar. Paul.
Haugwitz, Gr. Carl.

Digitized by Google

Mittrovsky, Bar. Ant. **.
Colloredo Mels, Gr. Frz. M-OGKr.
Colloredo-Waldsee, Gr. Joh.
Plainville, Xtoph. v.
Seczujach v. Heldenfeld, Bar. Arsen, ✻.
Aspremont-Linden, Gr. Frz.
Thürheim, Gr. Frz. D-OC.
Clam, Gr. Joh. Jos.
Klebelsberg, Gr. Proc.
Rehbach, Bar. Joh.
Thurn, Gr. N.
Aremberg, Fürst Aug.
Heister, Gr. Phil.
Roth, Bar. Jos.
Karwinsky, Bar. Joh.
Pittony, Bar. Phil.
Saint-Amour, Gr. Frz.
Hildbrand, Bar. Jos.
Bouget, Ferd. v.
Bolza, Gr. Pet. ✻.
Brandis, Gr. Ign. D-OC.
Beust, Bar. Ernst.
Szent-Kereszti, Gr. Andr. **.
Monroe, Eug. v.
Fronius, Xtoph. v.
Buchner, Gabr. v.
Frossard, Bar. Marc.
Bethisy, Gr. Eug.
Nagy, v. Felsö-Eör, Bar. Frz. ✻.
Carneville, Gr. Frz. M-OR.
Wratislaw, Gr. Eman. **.
Malowetz, Bar. Jos.
Vavasor, Chev. Ant.
Pietsch v. Wollishofen, Joh. **.
Vogl, Ant. v. **.

Digitized by Google

Knesevich, Bar. Pet.
Rousseau d'Heriamont, Frz.
Bolza, Bar. Wern.
Palffy, Gr. Leop.
Blankenstein, Bar. Heinr.
Frankenbusch, Bar. Proc. **.
Egger v. Eggstein, Jos.
Mercandin, Gr. Joh. **.
Zinn, Jos. v.
Riera v. Rittersheim, Carl.
Gavassiny, Gr. Alois. ✻.
Dietrich v. Adelsfels, Bar. Leop.
Reisinger, Max. v.
Posztrechovsky v. Mühlenburg, Frz. ✻
Clauwetz-Briant, Gr. Carl Jos.
Thurn und Taxis, Fürst Max.
Hohenlohe-Waldenburg-Schillingsfürst, Fürst Carl.
Abfaltern, Bar. Nep.
Szénásy, Joh. v.
Leuven, Bar. Ernst.
Johnson, Chev. Xtoph.
Rohan, Prinz Ludw.
Juch, Felix v.
Barbacsy, Joh. v.
Bussy, Gr. Claude.
Goguelas, Frz. v.
Belcredi, Marq. Carl.
Carneville, Gr. Georg.
Strassoldo, Gr. Bomb.
Schmidlin, Joh. v.
Degelmann, Bar. Bernh.
Szent-Iványi, Joh. v.
Ruault, Gr. Isid.
Csekonitz, Jos. v. US-OR.

Digitized by Google

Unangestellte General-Majors.

Kirchner, Friedr. v.
Högel v. Hochheim, Frz.
Andrásy, Joh. v. ✻.
Prouvy, Chev. Lamb. Jos.
Billenberg, Bar. Frz.
Mylius, Bar. Casp.
Kessler, Joh. v.
Hillinger, Carl v.
Soudain, Carl v.
Spangen, Gr. Carl.
Kissies, Carl v. **.
Keller, Adam v. ÖL-OC.
Urraca, Bar. Jos. In Wien.
Voulliers, Frz. v.
Ségond, Jac. v.
Görschen, Bar. Carl.
Richter, Joh. v.
Lippe, Bar. Georg.
Kinsky, Gr. Carl, ✻.
Tige, Gr. Frz.
Paar, Fürst Carl, ✻.
Zeko, Mich. v.
Caramelli, Gr. Joh.
Lützow, Bar. Gottfr.
Lind, Andr. v.
Vay, Baron Niclas.
Luzinsky, Bar. Jos.
Keglerics, Gr. Georg.
Cramer v. Kronenbach, Ant.
Brzezina v. Birkenthal, Math.
Sontag v. Sonenstein, Procop.
O'Ferral, Chev. Jac.
Kölbel, Bar. Carl.
Rheinbach, Thom. v.
Ludwigsdorff, Bar. Leop.

Digitized by Google

Unangestellte General-Majors.

Gajoli, Ant. v.
Lutz, N. v.
Ettingshausen, Const. v.
Legisfeld, Bar. Ign.
Grill, Jos. v.
Szöreny, Bar. Andr.
Soriot de L'Host, Andr.
Mihanovich, Bonavent. v.
Bogdan v. Sturmbruck, Bar. Jos. ✻.
Ambschel, Frz. v.
Siegenfeld, Frz. v.
Prohaska, Chev. Jos. ✻.
Schönfuss, Joach. v.
Starzinsky v. Pittkau, Carl.
Banffy, Gr. Georg.
Gosztonyi, Joh. v.
Papp de Veszprim, Chev. Ludw. ✻.
Sterndal, Bar. Ferd.
Schönthall, Joh. v.
Bicking, Ant. v.
Bieber, Jos v.
Hammer, Ant. v.
Steyrer, Carl v. ✻.
Ruiz de Royas, Chev. Jos.
Marcant v. Blankenschwerdt, Bar. Mich. ✻.
Fusco de Matalony, Gr. Alph.
Eltz, Gr. Hugo.
Baldarini v. Kieselstein, Frz.
Colloredo-Waldsee, Gr. Jos.
Wartensleben, Gr. Ferd. ✻.
Guicciardi, Gr. Carl. ÖL-OR.
Waldstein v. Dux.
Attems, Gr. Ant. ✠.
Branovätzky, Joh. v.
Bechtold, Bar. Phil. ✻.

Digitized by Google

Unangestellte Obersten.

Szombathely, Joh. v.
Csanady, Jos. v.
Auftiefern v. Eulenberg, Frz.
Hofer, Octavian v.
Besan, Emerich v.
Bakony, Bar. Emmerich, ✱.
Theumern, Joseph v.
Mac-Elligot, Baron Carl.
Rousseau, Chev. Frz.
Vetter v. Lilienberg, Gr, Wzl, ✱.
Geringer v. Oedenburg, Bar. Gabriel. ✱.
Papp, Jos. v.
Piret-Bihayn, Bar, Ludw.
Hennuy, Jos. v.
Reichlin v. Meldegg, Bar. Bened.

Unangestellte Obersten.

Toussaint, Bar. Frz. **.
La Tour, Gr. Frz.
Lamothe d'Aubnois, Gr.
Harbach, Jos. v.
Wolfersdorf, Bar. Gottl.
Leuven, Bar. Carl.
Mixich, Nicl. v.
Casatti v. Brenna, Carl.
Boros, N. v.
Levachich, Chev. Jos. ✱.
Salgari v. Ehrenkron, Joh.
Majer, Ign. v.
Berg v. Burgberg, Bar. Aug.
Hartelmüller, Bar. Sim. ✱.
Husmann, Aug. v.
Lanser, Jos. v.
Waldstein, Gr. Jos.
Avemann Letta, Adolph v, **.
Fedak, Chev. Mich. ✱.
Trach, Bar. Eman.
Otto, Wilh. v.
Layritz,
Wasseige, Bar. Joh.
Winkler v. Mohrenfels, Carl.
Gauss v. Hahnberg, Alex.
Luth, N. v.
André, Gallus v. ÖL-OR
Gröller, Ant. v. **.

Digitized by Google

Unangestellte Obersten.

Pletzger, Bar. Adam. ✻.
Candiani v. Ragaini, Paul.
Bach, Joh. v.
Benesch, Carl. v.
Schiaffinati, Gr. Ant.
Schmidl, Bar. Carl.
Altstädten, Bar. Leop.
Hoppe, Alexand. v.
Heinrich, Frz. v.
Szabo, Frz. v.
Momhach, Bar. Carl.
Strachwitz, Bar. Leop.
Winmer, Bar. Jos, US-OR.
Geppert, Mentr. v.
Waldstein, Gr. Georg.
Zucchiari, Joach. v.
Lovász, Ant. v.
Bissliz, Estim. v. **.
Leporin, Ant.
Attems, Gr.
Eggarten, Leop. v.
Messey de Bielle, Gr. Casp.
Mottet, Gr. Herm.
Nesslinger v. Schelgengraben, Herm.
Hauser, Bar Math.
Sinzendorf Gr. Friedr. D-OR.
Steingruber, Ferd. v.
Trauttenberg, Bar. Carl.
Revay, Bar. Frz
Ketskes, Jos. v.
Borbély, Andr. v.
Füglein, Frz. v.
O-Schée, Joh. v.
Obuchina, Math. v.
Colins, Chev. Alex. **.
Novák, Pet. v. **.
Kraudy, Ant. v.
Puteani, Chev. Joh. **.
Macdermòtte, Thom. v.
Kirchner, Phil. v.
Reinhartz, Wern. v.
Schuller, Leop. v.
Moser, Frz. v.
Meyern, Joh. v. **.
Frey, Frz. v.
Wittanovich, Joh.
Spauer, Gr. Carl.
Klauszal v. Szlavikovich, Joh.
Widsenhütten, Bar. Carl
Röhlen, Frz. v.
Dumoulin, Chev. Steph.
Wouvermanns, Frz. v.
Romberg, Ign.
Schirmer, Joh. v.
Kropovnicky, Alb. v. **.
Thiel, Chev. Wzl. ✻.
Lalance, Ludw. v. **.
Baillet de la Tour, Gr. Jos.
Feuchtersleben, Bar. Carl.
O'Flanagan, Luc. v.
Preising, Gr. Jos.
Guadagni, Gr. Ign.
Richter, Leonh. v.
Kempelen v. Pazmand, Bar. Ferd.

Digitized by Google

Unangestellte Obersten.

Kanngiesser, Dom. v.
Chorinsky, Franz Gr. ÖL-OR.
Chastel, Bar. Andr.
Boroschitzky v.
Johbágyi, Nic. v.
Huttern, Jos. v.
Papp, Steph. v.
Loy, Bar. Math. ✻.
Reinwald, Thom. v.
Lusenszky, Bar. Joh.
Becker, Mart. v. **.
Preidt, Georg v.
Gracht, (van der) Heinr.
Berény, Gr. Gabriel.
Lukavsky,
Ertel,
Steigentesch, Bar. Aug.
Czernin, Gr. Wolfg. ÖL-OC.
Ivankovich, Andr. v.
Hofmann, Aug. v.
Domokos, Bar. Ant.
Szent Kereszty, v.
Rosenhayn, Gustav v.
Held, v.
Hütter v. Hüttersthal, Jos.
Sinzendorf, Gr. Friedr.
Kemény, Bar. Carl.
Kirchlepsky v. Kirchenstein, Carl.
Harnach, Maximil.
Nolzier, N. v.
La Tour, v.
Rieben v. Riebenfeld, Jos.
Seeliger v. Seligen, Max.
Roy v. Rumberg, Mich.
Ujbázy, Frz. v.
Schellenhofen, v.
Leiningen - Westerburg, Gr. Christ. ✻.
Tittelbach v. Tygersberg, Carl.
Scauvod, Heinrich v. ✻.
Rechenberg, Joh. v.
Roscher, Bonav.
Milletich, Gabr. v.
Fodor, Frz. v.
Kermpotics, Joh.
Wratislaw, Gr. Carl.
Hartmann, Gr. v. Clarstein, Procop. ÖL-OR.
Lamboy, Jos. v.
Berbelly, Andr. v.
Rheinisch, Ign. ✻.
Fischer v. See, Jos.
Schmuttermayer, Carl v.
Otto v. Kirchberg, Frz.
Russo, Theod. v.
Gillert, Vinc. v.
Warlich v. Bubna, Frz.
Wesseleny, Bar. Steph.
Luzensky, Bar. Frz. ✻.
Jaquet de Lompret, Chev. Eman.
Piombazzi, Ant.
Lipsky, Joh. v.
d'Assante, Pasqual.
Derbay; Ant.
Du Corron, Nic. v. ✻.

Digitized by Google

Unangestellte Obersten.

Niederman v. Mayenfeld, Joh.
Wieniavsky, Gr. Ign.
Moscopp, Bar. Math.
Cronenberg, Wilh.
Hordinsky, Franz v.

General- und Flügel-Adjutanten.

Bey Sr. Majestät dem Kaiser.

Grl-Adjut. FML. Kutschera, Joh. v. ÖL-OC. und RA-OR.

Bey Sr. kaiserl. Hoheit dem Erzherzoge Carl Ludw. ✠. FM.

Grl-Adjut. FML. Delmotte, Chev. Joh. ÖL-OR.
Adjut. Gudenau, Bar. Carl, Oberstlt. bey Hohenlohe Drag.
Wratislaw, Ludwig Gr. Oberstlt. bey Klenau Chev. Leg.
Löben, Friedr. August. Gr. *Flügeladjutant.* Major bey EH. Carl Uhlanen.

Bey Sr. kaiserl. Hoheit dem Erzherzoge Joseph Anton, FM. Palatin von Ungarn.

Grl-Adjut. GM. Beckers, Gr. Jos. ✠.

Grl-Adjut. dklgrün u. roth | g. Kn.
Flügel-Adjut. detto | w. Kn.

Digitized by Google

Stabs-Officiere

von verschiedener Anstellung.

Nahmen.	*Anstellung.*
Obtl. Moltinger, Bar. Lamb.	Landes-Bau-Director in Slavonien.
Obr. Paulich.	Consul zu Travnik.
Obtl. Wimpfen.	Comdt. des Badnerhauses zu Baden.
Obtl. Peickert, Erz.	Bau-Director in Banat.
Maj. Wüstenfeld	Director im Waisenhause zu Herrmannstadt.
Maj. Moser.	Comdt. des Badhauses zu Toplitz.
Maj. Hanisch.	Spitals-Comdt in Galicien
Obr. Kuffel v. Kaffelstein, Joh.	Comdt. des Wiener Garnis. Spitals.

Veliten-Divisions-Comdtn.

der eilf Husaren-Regimenter.

Obstlt. Gr. Frz. Zichy-Ferraris Maj. Michael v. Paulinyi ✻. Maj. Zochy.	Bey Kaiser Hus.

Digitized by Google

Veliten-Divisions-Comdtn.

Maj. Radics de Heves, Jos. Maj. Barthos, Andr.	Bey EH. Ferd.
Maj. Qvoszdenchevich, Andr. Maj. Wrana, Joh.	Bey Homburg.
Obstl. Bathiany, Gr. Joh. Bapt. Maj. Oppitz, Sigm.	Bey Radetzky.
Obstl. Leibinger, Frz. Maj. Ballogh, Adam.	Bey Blankenstein.
Maj. Vetter, Gr. Joh.	Bey Liechtenstein.
Maj. Plepelitz, Emer. Maj. Diller v. Bildstein, Leop.	Bey Kienmayer.
Maj. Csedö v. Csikesztengyörg, Frz. Maj. Gramonde,	Bey Frimont.
Maj. Barlabas, Frz. Maj. Thalherr, Chev. Mich.	Bey Stipsics.
Maj. Zombory, Paul. Maj. Nagy, Frz. Maj. Schalhard, Frz.	Bey Palatinal.

In verschiedenen Plätzen angestellte Stabs- und Ober-Officiere.

Zu Agram.	Maj. D'Harmant, Hptm. Mollinarich.
— Arad.	Maj. Knipfer. Hptm. Catoire. Lieut. Brukel.
— Brody.	Maj. Kornhofer. Lieut. Grundel.

Digitized by Google

Platz - Officiere.

Zu Brood.	Obtl. Ivanka.
	Hptm. Dautanetz.
	Obrl. Rady, Joh.
— Brünn.	Obtl. v. Auernhammer.
	Maj. Kleinhardt.
	Hptm. De la Marc.
	Lieut. Pestalozza.
— Carlsburg.	Maj. Sturm, Bar. Carl.
	Hptm. De Huve.
	Lieut. Beck.
	Obrl. Dick.
— Carlstadt.	Obr. Geiger, Frz. v.
— Cilly.	Maj. Brina.
	Obrl. Wranitzky.
— Comorn.	Obr. Roos, Bar. Carl.
	Maj. Ernst.
	Hptm. Fallois, Chev. Frz.
— Efferding.	Obtl. Hänseler.
	Obrl. Skultety.
— Eger.	Obtl. Roll, Chev. Joh.
	Obl. Schlomberg.
— Essegg.	Maj. Wolfskehl, Bar. Sigm. ✻.
	Hptm. Schwehlay, Ant.
	Lieut. Blümel.
— Fiume.	Obr. Albeck, Chev, Arn.
— Fogarass.	Rittm. und Schloss-Comdt. Ungard.
— Görtz.	Maj. Scherer.
— Gradisca.	Maj. Bakits, Math.
	Hptm. Mayer.
	Obrl. Hallada.
— Gratz.	Obr. Baltheser, Ban. Frz. ÖL-OR.

Digitized by Google

Platz-Officiere.

Zu Gratz.	Hptm. Riese.
	Obrl. Hippe.
— Josephstadt.	Obtl. Maleck, Aug.
	Hptm. Savageri.
	Lieut. Bibberger.
— Klagenfurt.	Maj Wolf.
	Maj. Torri, Joh.
	Obrl. Aichler.
— Königgratz.	Maj. Kötschau.
	Hptm. Vogtern.
	Lieut. Wolz.
— Kronstadt.	Hptm. Dorschner, Frz.
— Lambach.	Maj. Pögler, Ant.
	Obrl. Rötzer.
— Lemberg.	Obr. Sardagna, Sim.v.✻.
	Obrl. Stevens.
— Leopoldstadt.	Obr. Ebert v. Ehrentreu, Carl.
— Maros Vásárhcyl.	Maj. Zetti.
— Munkáts.	Maj. Schapka v. Ehrenbach.
	Lieut. Bittelmayer.
— Ofen.	Hptm. Szalatnay.
	Lieut. Bethiany.
— Olmütz.	Maj. Hornmann, Ambr.
	Hptm. Sonntag.
	Lieut. Franzen, Pet.
— Peterwardein.	Maj. Rottmann.
	Hptm. Klein.
	Lieut. Vécsey.
— Prag.	Obr. Steinmetzen, Bar. W
	Obtl. Struppi, Jos. v.
	Obtl. Worel.

Digitized by Google

Platz - Officiere.

Zu Prag.	Hptm. Lenz, Jos. v.
	Lieut. Maynzek, Leop.
— Rothenthurm.	Obr. Schwind, Ludw. v.
— Rottenmann.	Hptm. Salins.
	Hayd.
— Semlin	Maj.
	Lieut. Heisler.
— Spielberg.	
— Temesvár.	Maj. Strect v. Streitburg
	Hptm. Wilsdorf.
	Lieut. Albrecht, Ant.
	Hptm. Szombathely,
— Theresienstadt.	*Kasernverwalter.*
	Obr. Rochefort, Gr.
	Joh. ✠.
	Hptm. Riemele, Georg.
— Wien.	Lieut. Rübner.
	Obr. Lang, Jos. v.
	Obtl.
	Maj. Schlechta, Frz.
	Maj. Ziegenheim, Jos.
	Zugetheilt.
	Hptm. Busek, Frz. v.
	Hptm. Klein, Bar. Ant.
	Hptm. Coryli, Dan. v.
	Hptm Peller, Xtoph v.
	Obrl. Reichmann, Aug.
	Obrl. Hildprand, Bar.
	Carl v. Ottenhausen.
	Obrl. Thiard la Forest,
	Joh.
	Utrl. Stiasny, Jos.

Platz-Uniform: weiss u. roth. | g Kn.

Digitized by Google

Mitglieder
der kaiserl. königl.

Militär-Orden.

I.

Maria-Theresien-Orden.

Grossmeister.

Se. Kais. Königl. Apost. Majestät
FRANZ. I.

Grosskreuze.

1793 Se. Oesterreichisch-Kaiserl. Hoheit *Carl Ludwig*, Erzherzog zu Oesterreich, GV-OR. Feldmarschall.

1809 Se. Oesterreichisch Kaiserl Hoheit *Johann Baptist*, Erzherzog zu Oesterreich GV-OR. ÖL-OGKr. GdC.

1799 Se. Rus.-Kaiserl.-Hoheit der Grossfürst *Constantin Pawlowitsch Czesarewitsch* Inhaber des Kaiserl. Oesterr. Cuir. R. 8.

1789.

Coburg (Friedr. Josias Prinz v. Sachsen) FM.

1793.

Ferraris, Gr. Jos. FM.

1794.

Würtemberg (Ferdinand Herzog v.) ÖL-OGK. und FM.

Beaulieu, Bar. Joh. Pet. FZM.

1801.

Liechtenstein, Fürst Joh. GV-OR. und FM.

Digitized by Google

Maria-Theresien Orden.

1813.

Se. Königl. Hoheit der *Kronprinz v. Schweden Johann Carl.*
Schwarzenberg, Fürst Carl GV-OR. FM etc. etc.
Blücher, v. *Königl. Preussischer* FM.

Commandeurs.

1789.

1 De Ligne, Fürst Carl GV-OR. und FM.

1790.

2 Spleny, Bar. Gabr. FML.

1793.

3 Froon v. Kirchradt, Bar. Jos. FZM.

1795.

4 Unterberger, Bar. Leop. FZM.

1796.

5 Lothringen, Prinz Carl. GV-OR. und GdC.

1797.

6 Kollowrat-Krakowsky, Gr. Carl. M-OC. FM.

1799.

7 Chasteler, Marquis Joh. ÖL-OC. und FZM.

1800.

8 Gyulay, Graf Ign. FZM.

1801.

9 Kollowrat-Liebsteinsky, Graf Vinc. M-OGKr. FZM.
10 De Vaux, Bar. Thiery. FZM.
11 Szereday, Bar. Ant. FML.
12 Rosenberg, Fürst Frz. GV-OR. und FML.

1805.

13 Bellegarde, Graf Heinr. ÖL-OGKr. und FM.

Digitized by Google

Maria-Theresien-Orden.

1806.

14 O'Reilly, Graf Andr. GdC.
15 Vincent, Bar. Carl. ÖL-OC. und FML.

1808.

16 Mecsery, Bar. Dan. FML.

1809 — 1810.

17 Hohenzollern-Hechingen, Fürst Friedr. Xav. GdC.
18 Liechtenstein, Fürst Alois. FML.
19 Hiller, Bar. Joh. FZM.
20 Radetzky, Graf Jos. ÖL OGKr. FML.
21 Frimont, Bar. Joh. GdC.
22 Colloredo-Mansfeld, Graf Hier. FZM.
23 Smola, Jos. v. GM.
24 Wimpfen, Bar. Max. FML.
25 Mesko de Felsö-Kubiny, Bar. Jos. FML.
26 Kienmayer, Bar. Mich. GdC.
27 Hardegg, Gr. Ign. FML.
28 Klenau, Gr. Joh. ÖL-OGKr. und GdC.

1813.

Barclay de Tolly, Russisch Kaiserl. General en Chef.
Ostermann, *Gr.* —— —— GdC.
29 Scheither, Bar. Heinr. GM.
30 Bianchi, Chev. Fried. FML.
31 Nostitz, Gr. Joh. FML.
Wittgenstein, *Gr.* Ludw. Russisch-Kaiserl. GdC.
Benningsen, *Bar.* —— —— Grl. d. Inf.
Gneisenau, *v.* königl. Preussischer General-Lieut. und Generalquartierm.
Kleist, *v.* —— —— —— ——
32 Hessen-Homburg, Erbprinz Friedr. US-OGKr. GdC.
33 Reisner, Ant. v. FML.
Wrede, Gr. ÖL-OGKr. königl. Bayerischer GdC

Ritter.

1762.

1 Seczujach, Bar. v. Heldenfeld, Ars. GM.
2 Sterndahl, Bar. Carl. FML.
3 Erbach, Graf Carl. FZM.
4 Nassau-Usingen, (Friedr. Fürst v.)
5 Davidovitz, Bar. Paul. FZM.

1788.

6 Schlaun, Bar. Moritz. FZM.
7 Voith de Sterbez, Bar. Joh. Maj.
8 Brady, Bar. Thom. FZM.

1789.

9 Neszmery, Bar. Franz. Oberstlieut.
10 Dedovich, Mart. Chev. GM.
11 Pellati de Latour, Graf Franz. Maj.
12 Gyulay, Graf Albert. **. FML.

1790.

13 Auersperg, Fürst Carl. GV-OR. FML.
14 Wodniansky, Bar. Joh. FML.
15 Häring, Bar. Ferd. FZM.
16 Wolfskehl, Bar. Sigm. Platzmajor zu Essegg.
17 Lanfrey, Ant. Chev. GM.
18 Bolza, Gr. Pet. GM.
19 Kollonitz, Gr. Max. FML.
20 Vogelsang, Bar. Ludw. FZM.
21 Lusignan, Marquis Frz. FZM.
22 Roos, Bar. Andr. FZM.
23 Gavassiny, Graf Alois. GM.
24 Richler, Bar. Leop. Oberstl.
25 Martonitz, Andr. v. GM.
26 Tartler, v. Major.

1793.

27 Dietrichstein, Fürst Franz.

Digitized by Google

Maria-Theresien-Orden.

1794.

28 Rouvroy, Bar. Carl. FML.
29 Hartelmüller, Bar. Sim. Oberster.
30 Stipsicz, Bar. Jos. US-OC. GdC.
31 Merveldt, Graf Max. D-OR. GdC.
32 Duka, Pet. v. OL-OGKr. FZM.
33 Geringer v. Oedenburg, Bar. Gabr. GM.
34 Wilson, Chev. Joh. Major bey der k. k. Hofburgwache.
35 Warnsdorf, Bar. Gottf. EML.
36 Nobili, Gr. Joh. GM.
37 Triangi, Gr. Ant. Oberstlieut.
38 Bechtold, Bar. Phil. GM.
39 Nesslinger, Ant. v. Oberstlieut. bey Rouvroy Art. R. 5.
40 Schuhay, Bar. Franz. FML.
41 Schapitz, Heinr. v. Major bey Schuhay. Art. R. 1.
42 Thiel, Wzl. v. Oberster.
43 Barco, Bar. Felix. Oberstlieut.
44 Pesler, Bar. Ign. Oberstlieut.

1795.

45 Ebner v. Eschenbach, Bar. Wenz. FML.
46 Lauer, Bar. Jos. Oberster bey dem Ingen. Corps.

1796

47 Schustek, Bar. Eman. FML.
48 Pulsky v. Cselfalva, Bar. Ferd. GM.
49 Nagy v. Felsö-Eör, Bar. Franz. GM.
50 Prochaska, Joh. Chev. FML.
51 Kinsky, Graf Carl. GM.
52 Müller v. Müllenkampf, Bar. Erh. Oberstl.
53 Buday de Bator, Bar. Ign. Major.
54 Rosich, Bar. Georg. Major.

Digitized by Google

55 Ivichich, Sim. v. Major.
56 Argenteau, Graf Eugen. FZM.
57 Zechmeister v. Rheinau, Bar. Teoph. GM.
58 Collenbach, Bar. Gabr. Oberster bey EH. Franz Carl I. R. 52.
59 Pletzger, Bar. Adam Oberster.
60 Rukavina v. Bonyograd, Math. FML.
61 Sechter v. Hermanstein, Bar. Joh. GM.

1797.

62 Mungatsi, Chev. Jos. GM.
63 Ulm, Bar. Jos. ✠. FML.
64 Loudon, Bar. Alex. FML.

1799.

65 Latterman, Bar. Xtoph. FZM.
66 Sommariva, Marquis Hanib. FML.
67 Reinwald v. Waldegg, Jos. FML.
68 Knesevich de St. Helena, Bar. Vinc. FML.
Gortschakow (Fürst Basil.) General-Lieutenant. In Russisch-Kaiserl. Diensten.
Kuschnikow, (v.) In Russisch-Kaiserl. Diensten.
Rosen, (Bar.) Oberster. In Russisch-Kaiserl. Diensten.
Romanzow, (v.) Oberster. In Russisch-Kaiserl. Diensten.
Stawrakow, (v.) Oberster. In Russisch-Kaiserl. Diensten.
69 Zach, Bar. Ant. ÖL-OC. und FML.
70 Hohenlohe-Ingelfingen, Fürst Friedr. FML.
71 Danno, Jos. v. FML.

Digitized by Google

1800.

Aylett, (Bar. William) Oberstlieut. } In Königl. Grossbritt. Diensten.
Pocklington, (Bar. Robert.) Major. }
Ryan, (Bar. Edmund M.) Oberstl. }
Calcraft, (Bar. Granby, J.) Oberstl. }
Keir, (Bar. William.) Major. }
Butler, (Bar. Eduard G.) Major. }
Wilson, (Bar. Robert Ros.) Major. }
Blount, (Bar. Charles B.) Hauptm. }

72 Jünger, Vinc. v. Oberster bey Kaiser Hus. R. 1.

1801.

73 Murray de Merville, Bar. Frz. FML.
74 Domokos, Bar. Jos. Major.
75 Szent-Keresty, Bar. Sigm. FML.
76 Salamon, Mich. v. Rittmeister.
77 Schärffenberg, Graf Friedr. Major.
78 Drechsel, Bar. Ant. GM.
79 Plächel v. Plächelsfeld, Bar. Ant. Rittmeister, bey der ersten Arcieren-Leibgarde. *Er hat auch die goldene Tapferkeits-Medaille.*
80 Fasching, Bar. Joh. Oberster bey Rouvroy Art. R. 5.
81 Loy, Math. v. Oberster.
82 Prochaska, Chev. Joh. GM.
83 Mayer v. Heldensfeld, Chev. Ant. FML.
84 Levachich, Jos. v. Oberster.
85 Focky, Jos. v. Major.
86 Raymundi, Lor. v. Oberstl.
87 Postrechovsky v. Muhlenburg, Franz. GM.
88 Mier, Graf Adam. Oberstl.
89 Tegethoff, Jos. v. Oberstl.

90 Du Corron, Nic. v. Oberst.
91 Trauttenberg, Bar. Leop. D-OC. FML.
92 Schuster, Bar. Jos. Oberstl, bey EH. Johann Drag. R. 1.
93 Fedak, Mich. v. Oberster.
94 Neipperg, Graf Alb. Adam. FML.
95 Riesch, Graf Joh. GdC.
96 Fichtel, Franz v. Obtl. bey Lothringen, Cuir. Reg. 7.
97 Paar, Fürst Carl. GM.
98 Montfleury Ludw. v.
99 Pestiaux, Joach. v.
100 Quosdanovich, Carl v. GM.
101 Gavenda, Math. v. *Obtl.*, bey Radetzky Hus. Reg. 5.
102 Hertelendi, Gabr. v. FML.
103 Rohan, Prinz Carl FML.
104 Lippa v. Koczarczow, Guido. FML.
105 Nimptsch, Graf Jos. FML.
106 Rakowsky v. Nagy Rakow, Bar. Mart. GM.
107 Degenfeld-Schomburg, Graf Friedr. Oberster.
108 Gordon, Bar. Ant. Rittmeister bey der adel. ersten Arcièren Leibgarde.
109 Scheibler, Bar. Carl Oberster. bey Vincent Chev. R. 4.
110 De Fisson du Montet, Bar. Jos.
111 De Baut, Bar. Franz. GM.
112 Geppert, Menr. v. GM.
113 Nugent, Graf Laval. GM.
114 Andrasy, Joh. v. GM.
115 Le Breux, Bar. Mich. Major.
116 Jugenitz de Boldogbegg, Bar. Ant.

Digitized by Google

117 Papp de Veszprim, Bar. Ludw. GM.
118 Wartensleben, Graf Ferd. GM.
119 Se. Königliche Hoheit der EH. Ferdinand Carl d'Este. GV-OR.
120 Liechtenstein, Fürst Moritz. FML.
121 Grunne, Graf Phil. OL. OC. und FML.
122 Stockart v. Bernkopf, Bar. Jos. Oberstlieut. und Cordons-Comdt. in Oberösterreich.
123 Crossard, Bar. Ludw.
124 Dall' Aglio v. Frankenfels, Bar Vinc. FML.
125 Lindenau, Carl Fried. v. FZM.

1802.

126 Marcant v. Blankenschwert, Bar. Mich. GM.
127 Suden, Bar. Georg GM.
128 Sardagna, Sim. v. Oberster und Platz Comdt. zu Lemberg.
129 Bechard, Bar. Joh. GM.
130 Stwrtnick, Aug. v. GM.
131 Bogdan v Sturmbruck, Bar. Jos. GM
132 Hromada v. Helenburg, Bar. Jos. Major bey Lindenau I. R. 29.
133 Pasztory, Melch. v. Oberstl.
134 Tomassich, Bar. Franz GM.
135 Vetter v. Lilienberg, Gr. Wenz. GM.
126 Czorich, Franz v. Oberstl. bey Hiller I. R 2.
137 Gasser, Bar. Pet. Oberstl. bey Hohenzollern Chev. Leg. R. 2.
138 Simony v. Vitezvar, Bar. Jos. Obrist. bey Hessen Homburg Hus. R. 4. *Er hat auch die goldene Tapferkeits-Medaille.*

Digitized by Google

139 Fresnel, Graf Joh. FML.
140 Luzensky, Bar. Franz. Oberster.

1805.

141 Mohr, Bar. Joh. FML.

1806.

142 Civalart, Gr. Carl. FML.
143 Sück, Jac. v. Oberster bey *EH.* Johann Drag. R. 1.
Tettenborn, Bar. Carl. ÖL-OR. Russ. Kais. GM.
144 Steyrer, Carl v. GM.
145 Leiningen-Westerburg, Gr. Aug. Obr. bey EH. Rainer I. R. 11.
146 Simbschen, Bar. Jos. FZM.
147 Hardegg, Gr. Ant. FML.
148 Novak, Bar. Jos. Major beym Brooder Grz. I. R. 7.
149 Hilmer, Jos. v. Rittmeister.
150 Vecsey de Hamacskö, Bar. Aug. GM.
151 Swinburne, Chev. Rob GM.
152 Besan, Carl v. Rittmeister.
153 Montluisant, Bar. Joh. Hauptmann bey der 4ten Jäger-Divis.
154 Kakony, Frz. v Oberstlieut.
155 Rohan, Prinz Vict.
156 Del Rio, Bar. Jos. Major.
157 Frirenberger, Wenz. v. GM.
158 Zochi, Joh. v. Major bey Schuhay Art. R. 1.

1808.

159 Ensch, Frz. v. Comdt. eines neu errichteten Jäger-Bataillons.

Digitized by Google

Maria-Theresien-Orden.

160 Mylius, Bar. Friedr. Hauptmann.
161 Mengen, Bar. Wilh. Oberstlieut. bey *EH.* Carl Uhl. R. 3.
162 Schneider v. Arno, Bar. Carl. Obr. und Comdt. der 2ten Jäger-Divis.
Wintzingerode, Bar. Ferd. Russ kais. Grl. Lieut.

1809 — 1810.

163 Steffanini de Monte Airone, Jos. GM.
164 Volkmann, Ant. v. GM.
165 Faverges Marq. Heinr. Major.
166 Teimer v. Wildau, Bar. Mart. Major.
167 Mensdorf, Gr. Eman. Oberst. bey FH. Carl Uhl. R. 3.
168 Reinisch, Bar. Ign. Oberst.
169 Martyn, Chev Pet. Maj v Klenau Chev. L. R. 5.
170 Csivich v. Rohr, Bar. Aug. GM.
171 Ost, Jos. v. Hauptmann, bey Saint-Julien. I. R. 6.
172 Lakos, Bar. Joh. Hauptmann vom Generalqtrm. Stabe.
173 Walper, Math. v. Lieutenant beym Bombard. Corps.
174 Rogats, Bar. Joh. Rittm. bey Rosenberg, Chev. Leg R. 6.
175 Siegenthal, Bar. Heinr. FML.
176 Leiningen-Westerburg, Gr. Xtian. Oberst.
177 Coburg, Prinz Ferd. GM.
178 Göldlin v. Tiffenau, Bar. Carl. Oberstlieut. und Comdt. der 6ten Jäger-Divis.
179 Bakony, Bar. Emer. GM.
180 D'Esquille, Marq. Jos. Hauptmann bey Lusignan I. R. 16.
181 D'Andreis, Gr. Julius, Hauptmann.

Digitized by Google

Maria-Theresien-Orden.

182 Lenk v. Wolfsberg, Jac. Oberlieut. *Hat auch die silberne Tapferkeits-Medaille.*
183 Steindl, Carl v. Oberlieutenant von Schwarzenberg Uhl. R. 2.
184 Paumgartten, Bar. Joh. Oberst bey Chasteler I. R. 27.
185 Siegler, Heinr. v. Maj. v. Reisky I. R. 10.
186 Klopstein v. Ennsbruck, Bar. Jos. GM.
187 Geramp, Bar. Leop. Oberst. bey *Erh.* Joseph Hus. R. 2.
188 Chimani v. Mannberg, Ant. Oberstlieut. von St. Julien I. R. 61.
189 Bartholemy, Bar. Pet. Maj. von Hessen-Homburg I. R. 19.
190 Veyder v. Malberg, Bar. Carl Oberster und Comdt. der 7ten Jäger-Divis.
191 O'Brien, Baron John Oberster von Kerpen. I. R. 49.
192 Czolich, Bar. Mart. GM.
193 Fleischer v. Eichenkranz, Bar. Ferd. Oberst. beym Grlqtm. Stabe.
194 Hacker zu Hart, Bar. Frz. Oberstlieut. vom Ingen. Corps.
195 Koller, Bar. Frz. FML.
196 Gollner v. Goldneufels, Bar. Alois. Oberster bey Kerpen I. R. 49.
197 Wacquant-Geozelles, Bar. Theod. FML.
198 Wied-Runkel, Prinz Friedr. FML.
199 Folseis, Jos. v. GM.
200 Mecsery, Bar. Carl GM.
201 Fasching, Bar. Carl Oberster beym 1ten Artill. R.
202 Scovaud, Heinr. v. Oberster.

203 Wieland, Bar. Georg. Oberster v. Blankenstein Hus. R. 6.
204 Reuss-Köstritz, Prinz Heinrich LXIV. Obtl.
205 Murmann v. Marchfeld, Bar. Georg, Major.
206 Porubzky, Dav. v. Oberstlieut.
207 Vernholz v. Vernwald, Bar. Xtoph. Hauptmann von EH. Rainer I. R. 11.
208 Bienefeld v. Löwenkron, Bar. Wilh. Hauptmann bey Kollowrat I. R. 36.
209 Dietrich v. Hermannsberg, Eman. Hauptmann von der Artillerie.
210 Moritz, Joh. v. Hauptmann vom Bombard. Corps. *Hat auch die goldene Tapferkeits-Medaille.*
211 Christ v. Ehrenblüh, Bar. Jos. Hauptmann von der Artillerie.
212 Ehrenstein, Bar. Jos. Maj. vom Grlqtm.-Stabe.
213 Hummel, Ludw. v. Oberstlieut. beym Cordon in Innerösterreich.
214 Haas v. Marteny, Steph. Hauptmann von Jellachich I. R. 53.
215 Wielowieski, Chev. Ladisl. Lieutenant bey der Artillerie.
216 Szilly, Ant. v. Major.
217 Schmelzern v. Vildmanseg, Joh. GM.
218 Gatterburg, Graf Joseph, Major.
219 Kinsky, Graf Xtian. Oberstlieut. beym Grlqtrm.-Stabe.
220 Voith, Bar. Wenzl. Major.
221 Algyai, Jos. v. Rittmeist.
222 Eszterhazy, Graf Nep. Oberster.
223 Maroevich, Joh. v. Hauptmann von Creuzer Grz-R. 5.

Digitized by Google

224 Hessen-Homburg, Prinz Phil. FML.
225 Bentheim, Graf Friedr. GM.
226 Maurich v. Russbach, Bar. Franz. Major vom Grtqtrm.-Stabe.
227 Dittmayer, Mart. v. Oberlieut. bey Argenteau I. R. 35.
Wallmoden-Gimborn, Gr. Ludw. kaiserl. Russ. Grl.-Lieut.
228 Flachenfeld, Carl v. GM.
229 Russo v. Aspernbrand, Bar. Jos. Oberster beym 4ten Art. Reg.
230 Portner, Bar. Leop. Oberstlieut. von Bellegarde I. R. 44.
231 Haberein, Franz v. Major von Kollowrat I. R. 36.
232 Kurz, Lor. v. Hauptmann von Colloredo-Mansfeld I. R. 33.
233 Mariassy v. Marcusfalva, Bar. Andr. FML.
234 Senitzer, Chev. Paul. Oberster bey Benyovsky I. R. 31.
235 Griess, Franz v. Major bey Chasteler I. R. 27.
236 Rueber v. Ruebersburg, Heinr. Hauptmann bey Alois Liechtenstein I. R. 12.
237 Nedetzky v. Nedetz, Bar. Ant. Major.
238 Reuss-Plauen, Fürst Heinr. XV. OL-OGKr. FZM.
239 Klebelsberg, Graf Joh. FML.
240 Hardegg, Graf Heinr. Obr. bey Riesch Drag. R. 6.
241 Salis, Graf Rud. Oberst bey EH. Carl I. R. 3.
242 Rosner, Joh. v. Oberstlieut.
243 Altmann, Jos. v. Rittm. bey Liechtenstein

Cuir. R. 6. *Er hat auch die goldene Tapferkeits-Medaille.*

244 Hrabovsky v. Hrabova, Joh. Obtl. b. Grlqtmr.-St.

1813.

245 Pirquet, Hptm. bey der 8. Jäger-Divis.
246 Paulinyi, Mich. Maj. bey Kaiser Hus. R. 1.
247 Baillet de la Tour, Gr. Theod. Obr. bey Al. Liechtenstein I. R. 12.
248 Pfister, Jos. Rittm. bey Riesch Drag. R. 6.

Se. Majestät der Kaiser von Russland, Alexander I.

Se. Majestät der König von Preussen, Friedrich Wilhelm III.

Yermaloff, kaiserl. Russischer General.
Knorring, kaiserl. Russischer General.

249 Rebrovich, Math. v. GM.
250 Milutinovich v. Millovsky, Theod. GM.
251 Moll, Ant. Hptm. vom 9ten Jäger Bat.
252 Jetzer, Aug. Obrl. vom Grlqrmeister-Stabe.
253 Bubna, Gr. Ferd. ÖL-OC. FML.
254 Desfours, Gr. Frz. GM.
255 Auersperg, Gr. Maxim. GM.
256 Retsey de Retsee, Ad. Obr. v. Hier. Coll. I. R. 33.
257 Hessen-Homburg, Prinz Ferd. US-OC. und Obr. von Lothringen Cuir. R. 7.
258 Stutterheim, Bar. Frz. Obr. v. Hessen-Homburg I. R. 19.
259 Dressery, Wilh. Obr. von Simbschen I. R. 48.
260 Call, Carl Obtl. von Argenteau I. R. 35.

Würtemberg, Prinz Eug. Russisch kaiserl. General.
Diebitz v., Russisch kaiserl. General.

Digitized by Google

Pahlen, Gr. Russisch kaiserl. General.
Rajevsky, v. Russisch kaiserl. General.
Se königl. Hoh. der Prinz August von Preussen.
Glicks, Königl. Preussischer General.
Ziethen, Königl. Preussischer General.
Golz, v. Königl. Preuss. Obr. und Grl.-Adjutant.
261 Weissenwolf, Gr. Nicl. M-OR. FML.
262 Haugwitz, Gr. Eug. D-OR. GM.
263 Stein, Emer. v. Obr. bey EH. Maxim. Art. R. 2.
264 Rothkirch, Bar. Leop. Obr. b. Grlqrm.-Stabe.
265 Weiss, Joh. Obrl. v. Hess.-Homb. Hus. R. 4.
266 Fenner v. Fenneberg, Frz. FML.
267 Eckhardt, Bar. Ludw. GM.
268 Vlasits, Frz. v. GM.

Ordenskanzler.

Seine Fürstl. Gnaden Herr Clemens Wenzel Fürst von

Metternich-Winneburg-Ochsenhausen,

Ritter des goldenen Vliesses, Grosskreuz des Königlich Ungarischen St. Stephan-Ordens, Ritter der Kaiserlich Russischen, Königl. Preussischen und mehrerer anderer Orden, Sr. K. K. Apostolischen Majestät Kämmerer, geheimer Rath, Staats- Conferenz- und dirigirender Minister der auswärtigen Angelegenheiten etc. etc.

Ordensbeamte.

Ordens-Schatzmeister: Vacat.
Ordens-Greffier: Jos. v. Hudelist, US-OR. Seiner K. K. Majestät wirkl. Staats-und Conferenzrath.
Ordens-Kanzelist: Joseph Spengler, K. K. Official bey der geh. Hof- und Staats-Kanzley.

Digitized by Google

II.

Elisabeth-Theresien-Stiftung.

1 Mittrovsky, Freyh. Ant. GM.
2 Wratislaw, Graf Eman. GM.
3 Gyulay, Graf Alb. ✻. FML.
4 Paulich, Frz. v. Oberster.
5 Szent-Keresty, Freyh. Andr. GM.
6 Gröller, Ant. v. Oberster.
7 Toussaint, Freyh. Frz. Oberster.
8 Mercandin, Gr. Joh. GM.
9 Colins, Chev. Alex. Oberster.
10 Pietsch v. Wollishofen, Joh. GM
11 Frankenbusch, Freyh. Procop. GM.
12 Vogel, Ant. v. GM.
13 Avemann-Letta, Adolph v. Oberster.
14 Lalancy, Ludw. v. Oberster.
15 Bissitz, Estim. v. detto.
16 Puteani, Chev. Joh. detto.
17 Becker, Mart. v. Oberster.
18 Kissics, Carl v. GM.
19 Novak, Pet. v. Oberster.
20 Kropievniky, Alb. v. Oberster.
21 Mayern, Joh. v. Oberster.

Digitized by Google

Kaiserl. Königl. Garden in Wien.

Oberster.

Ferdinand Fürst zu Trautmannsdorf, k. k. erster Obersthofmeister.

1.

Adeliche erste Arcieren-Leibgarde.

Deutsche Abtheilung.

Hauptmann.

GdC. Prinz Carl v. Lothringen, ✠.

Capitaine-Lieutenants.

GdC. Lambertie, Graf Camillo.

Ober-Lieutenants.

FML. Warnsdorf, Bar. Gottfr. ✠.
FML. Rottermund, Gr. Heinr.

Unter-Lieutenant.

Vacat.

Premier-Wachtmeister.

Obtl. Jagitsch, Ferd.

Seconds-Wacht- und Rittmeister.

Maj. Clary, Gr. Carl. Neumann v. Meissenthal, Carl.
Wihardt, Ant. v.
Rehbach, Bar. Cajet.

Digitized by Google

Leibgarden.

Vice Seconds-Wacht-und Rittmeister.

Neblinger, Jac.
Praitschoph, Franz v.
Gansel, Jos.

Garden und Rittmeister.

Martini, Carl v.
Mack, Joh. v.
Ripke, Bar. Jos.
Hagl v. Donnersfeld, Jos.
Potier, Bapt.
Angermeyer, Jos.
Plächel v. Plächelsfeld, Bar. Ant. ✻.
Kozlowsky, Math. v.
Truzettel, Wilh.
Wiesnés v. Wiesenheim, Jos.
Pleugmakers, Pet.
Sebes, Ladisl. v.
Villaris, Ant.
Brühl, Adam v.
Gordon, Bar. Ant. ✻.
Schwab, Franz.
Pichler, Jos.
Kastle, Jos. v.
Moundest, Georg.
Heufeld, Leop. v.
Ebeling, Pet.
Imhof, Bar. Nep.
Volkert, Vinc.
Kern, Phil.
Napl, Vinc.
Merker, Xtoph.
Winkler v. Klingenfeld, Vinc.
Pichler, Franz.
St. Martin, Jos. v.
Dux v. Hochkirch, Jos.
Stolz, Georg.
Ernst, Jos.

Garden und Ober-Lieutenants.

Scholz, Carl.
Riedler v. Greifenstein, Jos.
Winkler, Phil.
Zollern, Gr. Heinr.
Baan, Joh. v.
Marquart, Narcis.
Schütz, Xtoph.
Lecourt, Chev. Carl.
Strahl, Jos.
Holzer, Paul.

Digitized by Google

Leibgarden.

Garden und Unter-Lieutenants.

Schrenk, Leop.	Bouly, Ant.
Faby, Joh.	Dufleur, Joh.
Liebsch, Ferd.	Montag, Jac.
Sonnfeld, Leop. v.	Neumayer, Ant.
Culoz, Xtoph.	Beber, Friedr.

Vom Garde-Stabe.

Caplan: Billig, Vinc. Stabs-Garden-Auditor: Major Boch, Jos. Oeconomie- und Cassaverwalter: Rittm. Bündsdorf, Jos. Adjutant: Rittm. Kosler, Leop. Feld-Stabs-Arzt: Wirtensohn, Franz.

Galicische Abtheilung.

Premier Wachtmeister und Major: Vacat.

Seconds Wacht- und Rittmeister.

Steger, Nep. v. — Maj. Henneberg, Bar. Gottl.

Garden uud Unter-Lieutenants.

Dermahlen unbesetzt.

R. hellroth, *A.* schwarz. | g. Kn.

2.

Ungarische adeliche Leibgarde.

Capitaine.

FML. Nicol. Fürst v. Eszterhazy.

Digitized by Google

Capitaine-Lieutenant.

FML. Kollonitz, Graf Maximil. ✻. ✞.

Second-Lieutenant.

GM. Martonitz, Bar. Andr. ✻. | Obtl. Zichy de Ferraris, Gr. Frz. US-OR.

Premier-Wachtmeister.

Obtl. Doczy, Jos. v.

Seconds-Wachtmeister.

Rittm. Aron, Theod. v. | Rittm. Heydendorff, Peter v.
Rittm. Bacho, Joh. v.

Vom Garde-Stabe.

Caplan: Radl, Ign. Stabs-Auditor: Vacant. Rechnf.: Rittm. Trösch, Carl. Adjut.: Garde-Arzt: Honetz.

40 Garden und Unter-Lieutenants.

Hellroth. | w. Kn.

3.

Trabanten-Leibgarde.

Hauptmann.

FM. Carl Fürst de Ligne, ✻.

Capitaine-Lieutenant.

Obr. Schmidt, Jos. v.

Ober-Lieutenant.

Maj. Hardegg, Gr. Franz.

Premier-Wachtmeister.

Hptm.

Digitized by Google

Seconds-Wachtmeister.

Oberlieut. Hensler, Pet.
— — Luttmann, Frz.
Unterlieut. Grüner, Mich.
— — Peerwaldt, Frz.

Dann 4 Vice-Wachtmeister, 80 Trabanten und 4 Spielleute.

Vom Garde-Stabe.

Caplan: Billig, Vinc. Auditor: Maj. Boch, Jos. Rechnf.: Hptm. Bünsdorf, Jos. Oberarzt: Stiller, Xav.

R. hellroth, *A.* schwarz. | g. Kn.

4.

Hofburgwache.

Capitaine.

FM. Carl Fürst de Ligne, ✠.

Maj. Wilson, Chev. Jos. ✲.
Obrl. Schermeng, Carl.
Untl. Lechner, Casp.

Dann 2 Feldwebel, 11 Corporals, und 173 Gemeine, wovon die Meisten eine militärische Tapferkeits-Medaille tragen.

Garde-Stab.

Wie bey der Trabanten-Leibgarde.

R. lichthechtgrau, *A.* schwarz. | g. Kn.

Digitized by Google

Namen der K. K. Hausregimenter.

Von der Infanterie.

Nr. 1. Kaiser.
(*Zweyt. Inhab.* FZM. Bar. Brady.)

— 3. Carl Ludwig, Erzherzog. FM.
(*Zweyt. Inhab.* FML. Gr. Weissenwolf.)

— 7. Ferdinand Jos. Erzherz. und Grossherzog von Würzburg. FM.
(*Zweyt. Inhab.* FML. Bar. Xtoph v. Lattermann.)

— 8. Ludwig Joseph, Erzherz. FML.
(*Zweyt. Inhab.* FML. Bar. Minkwitz.)

— 11. Rainer Joseph. Erzherz. FZM.
(*Zweyt. Inhab.* FZM. Graf Vinc. Kollowrat.)

— 14. Rudolph, Erzherz. Obr.
(*Zweyt. Inhab.* FML. Radivojevich, Paul v.)

— 52. Franz Carl. Erzherz. Obr.
(*Zweyt. Inhab.* FML. Rukavina, Math. v.)

Von der Cavallerie.

Cuir. Nro. 1. Kaiser.
(*Zweyt. Inhab.* FML. Siegenthal, Heinr. v.)

— — 2. Franz Jos. d'Este, Erzherz. GdC.
(*Zweyt. Inhab.* Harnoncourt.)

— — 4 Ferdinand, Erzherz. und Kronprinz. Obr.
(*Zweyt. Inhab.* FML. Gr. Fresnel.)

Digitized by Google

K. K. Hausregimenter.

Drag. — 1. Johann Bapt Erzherz. GdC.
(*Zweyt. Inhab.* FML. Bar. Schustekh.)

Chev. Leg. 1. Kaiser.
(*Zweyt. Inhab.* FM. Gr. Heinr. v. Bellegarde.)

Hus. Reg. 1. Kaiser.
(*Zweyt. Inhab.* FML. Sigm. Bar. Szent-Keresty.)

—— — 2. Joseph Ant. Erzherz. FM. und Palatin von Ungarn.
(*Zweyt. Inhab.* FML. Bar. Mecsery.)

—— — 3 Ferdinand Carl d'Este, Erzherz. GdC.
(*Zweyt. Inhab.*)

Uhl. — 3. Carl Ludwig, Erzherz. FM.
(*Zweyt. Inhab.* FML. Gr. Grunne)

Von der Artillerie.

Art. R. 2, Maximilian d'Este, Erzherz. FML.

Inhaber von Regimentern mit fortführender Benennung.

Von Deutschmeister I. R. Nro. 4. der FZM. Erzherz. Anton Vict.
— Savoyen Drag. R. Nro. 5.
— Palatinal Hus. R. Nro. 12. der FM. Erzherz. Joseph Ant.

Digitized by Google

KAISERL. KÖNIGL.

INFANTERIE-REGIMENTER,

ETC.

Digitized by Google

Mähr. I. R. *Stab.* Tarnow in Gallicien.

(1.)

Kaiser Leopold II.

1792. Kaiser Franz.

Zweyter Inhaber.

1803 Brady, Bar. Thom. ✻, ✠. FZM.

Stabs-Officiere.

Obr. Hohenlohe-Langenburg, Prinz, Gustav.

Obtl. Frisch, Joh.

Maj. Stracka, Frz. | Young, Joh. | Breda, Gr. Joh. | Schön, Mich.

Hauptleute.

Kilian v. Klarenfels, Melch. | Janda, Frz. | Goll von Gallenstein, Bar. Ferd. | Fitzcke, Gottl. | Hädel, Frz. | Galler, Joh. | Schindler, Chev. Joh. | Scherer, Sigm. | Hohenlohe-Langenburg, Prz. Carl. | Hannekart, Vinc. | Nustädt, Phil. | Skal v. Gross Ellgouth, Bar. Ant. | Storch, Jos. | Kuhn, Frz. | Seling, Ant. | Zagitczek, Carl. | Zantiery Chev. Eduard. | Iff, Fr.

Capitaine-Lieutenants.

Rottern v. Kostenthal, Bar. Frz. | Ehrmann, Math. | Gabriel Jos. | Kullman, Xtian. | Menzel, Jos. | Conde, Bar. Marz. | Birend, Ant.

Ober-Lieutenants.

Blasius, Mart. | Zenoty, Joh. | Raggel, Ign. | Charon, Alex. | Storch, Mich | Schamal, Joh. | Neis, Hein. | La Renodier v. Kriegsfeld, Frdr.

Digitized by Google

Eder, Frz. | Horetzky, Ant. | Schütte, Adolf. | Pfanner, Jos. | Güttler v. Pikenkampf, Frz. | Schweiger, Carl. | Geyer, Joh. | Stockheim, Frdr. | Mitterbacher, Ferd. | Pacher, Domin. | Stockheim, Ant. | Schwoy, Jos. | Neumann, Frz. | Schmid, Jac. | Hartwik, Joh. | Schmidt, Xtoph. | Grumeth v. Freyenfels, Joh. | Bojakowsky, Bar. Frdr. | Benesch, Jos.

Unter-Lieutenants.

Weigel, Frz. | Bickert, Jos. | Menzel, Peregr. | Jacoby v. Exhalm, Bar. Joh. | Neu, Bar. Frz. | Speicher, Gottf. | Hennersdorf, Adalb. | Radanowich, Jos. | Sachse v. Rothenberg, Frz. | Neiser, Jos. | Leon, Frz. | Dollfeld Lorenz. | Bein, Frz. | Watzele, Thom. | Egydy, Frz. | Peykert, Alois. | Weis v. Weissenstein, Achaz. | Fabian, Jos. | Böhmlich v. Nordenfeld, Ferd. | Lehnert, Frz. | Krzischanowsky, Jac. | Schwarz, Paul. | Geisel, Jos. | Zedtwitz, Gr. Edm. | Fröhlich, Jos. | Kosta, Hieron. | Dick, Joh. | Schwanzer, Flor. | Piers, Bart. Wilh. | Wondraschek, Alois. | Metzger, Xtoph.

Fähnriche.

Leschinger, Math. | Bickert, Bern. | Fels, Jos. | Pfeifer, Joh. | Bartsch, Carl. | Schroth, Frdr. Hanke v. Hankenstein, Mor. | Krämer, Jos. | Czermak, Wzl. | Formacher v. Lilienberg, Ant. | Unger, Flor. | Schüssling, Jos. | Sommer, Gust. | Menke, Jac. | Buchart, Frz. | Gabriel, Ant. | Knöpfler, Ferd. | Pitrov, Jos. | Christ, Wzl. | Lehberger, Joh. | Maus, Mart. | Christoph, Leop. | Wüst, Joh. | Schmidt, Frz.

Cadeten.

Ordin. Loida, Frz. | Dick, Jos. | Slawik, Carl. | Zwerner v. Wallstädt, Peregr.

Digitized by Google

Regim Salazar de Monte Albano, Bar. Eduard. | Kastand, Joh.

Vom Stabe.

Caplan: Knopp, Jac. Audit. Hptm. Werth, Leop. Feldarzt: Dr. Krzenowsky, Joh. Rechnf. Hptm. Troppler, Valer. R. Adjut. Obrl. Schmidt, Jac. B. Adjut. Lieut. Weis v. Weissenstein, Achaz. | Fähnr. Unger, Flor. | Knöpfler, Ferd.

Regts. - Agent: Pernold v. Berwald, Jos. (In Wien.)

[redacted] | *A.* u. *Kr.* dunkelroth mit Nro. 18. | g. Kn.

Ungar. I. R. *Stab*:

(2.)

Ferdinand Carl, *Erzherzog.*

1806. Hiller, Joh.

Stabs-Officiere.

Obr.
Obtl. Hahn v. Hahnenbeck, Wilh.
Maj. Kramer, Ign. | Radl, Jos. | Zsitway, Ant.

Hauptleute.

Santa, Steph. | Sütteö v. Martony-Falva, Jos. | August v. Auenfels, Steph. | Pallaghy v. Pallagvár, Frz. | Hronkowits, Emer. | Woitsek, Jos. | Dubszky v. Trezebomislitz, Bar. Jos. | Zajatzik, Mich. | Rath, Ant. | Zellenay, Dan. | Kraller,

Digitized by Google

Jos. | Steinbauer, Frz. | Dubszky v. Trezebomislitz, Bart. Frz. | Hiller, Bar. Gund. | Netzer.

Capitaine-Lieutenants.

Heinrich, Jos. | Raichenhaller, Gottfr. | Wiszkelety, Jos. | Karasz, Frz. | Klener, Frz. | Kollany, Ant. | Bronay v. Toth Brona, Georg.

Ober-Lieutenants.

Schlögel, Jos. | Hornig, Ludw. | Perschitz, Math. | Alwizety, Roch. | Angyeláky, Georg. | Wagner, Pet. | Eckardt, Adam. | Rozenbaum, Jos. | Wollenhoffer, Carl. | Höffinger, Ant. | Louwrier, Kilian. | Juch, Jos. | Fleischer, Sam. | Kreipner, And. | Beelen, Bar. Carl. | Peötz, Ign. | Fridrichovszky, And. | Merwaldt, Dyon. | Fichtl, Vinc. | Cristallnig, Gr. Gust. | Simkoviczky, And. | Walter, Frz. | Györfy, Mich.

Unter-Lieutenants.

Walentiny, Joh. | Obermajer, Carl. | Spatsek, Lud. Chudoba, Joh. | Heroldt, God. | Marussak, Mich. | Sánta, Mich. | Morainer, Leop. | Sánta, Emeric. | Maar, And. | Krammer, Ign. | Hartig, Ludw. | Székely, Frz. | Hatwany, Lud. | Szkrussina, Adal. | Partse, Jos. | Kyssl, Jos. | Heim, And. | Csefalvay, Sigis. | Mayer, Alois. | Lang Leonh. | Oelschütz, Fer. | Thun, Joh. | Pristersberger, Jos. | Rupko, Steph. | Utz, Joh. | Detsey, Jos. | Wetsera, Joh.

Fähnriche.

Gonya, Frid. | Kautzhamer, Carl. | Moderány, Sam. | Caballini, Joh. | Desfours, Gr. Franc. | Spanoghe, Ant. | Koffler, Jos. | Pallitschek, Frz. | Hatvany, Ferd. | Schmertner, Steph. | Dellinger, Joh. | Mészaross, Joh. | Kurtzrok, Bar. Frid. | Exner, Carl. | Pheffer, Ign. | Glotz, Wilh. | Bor-

Digitized by Google

gezé, Ign. | Aulich, Lud. | Krausz, Paul. | Petroczy, Alois. | Morawetz, Carl.

Cadeten.

Ex propr. Krohe, Emeric. | Benko, Joh. | Prohászka, Ant. | Farkass, | Dittrich, Bar. | Ottlik, | Görcz.

Vom Stabe.

Caplan: Hatzucha, Joh. Audit. Zimanyi, Joh. Feldarzt: Axter, Frz. Rechnf. Stürmer. Adjut. Alvizety, Roch.

Regts-Agent: Dieffenbach, Georg. (In Wien.)

A. u. *Kr.* Kaisergelb mit Nro. 31. | g. Kn.

Niederösterr. I. R. *Stab*: Wien.

(3.)

Lothringen, Carl Alexander.

1780. Carl Ludwig. *Erzherzog.*

Zweyter Inhaber.

1809. Weissenwolf, Gr. Nicl. . FML.

Stabs-Officiere.

Obr. Salis Gr. Rudolph. ✻. ✞. | Auracher d' Aurach, Jos.

Obtl. Veyder v. Malberg, Bar. Frdr. ✞.

Maj. Eckardt, Chev. Joh. | Frisch, Jos.

Hauptleute.

Sandner, Kasp. | Kleinschmid, Wilh. | Rauscher, Flor. | Nomis, Bar., Carl. | Paqueny, Joh. |

Digitized by Google

Vocher, Gust. | Eberl, Ferd. | Neumayer à Ramsla, Joh. | Graff, Frz. | Huber, Paul. | Paris, Alexander. | Nenninger, Sebast. | Schell, Bar. Alex. | Nenninger, Sebast. | Schell, Bar. Alex. | Carove, Jos. | Pittschaft, Frdr. | Neumann, Maxm. | Rosenberg, Georg.

Capitaine-Lieutenants.

Herrmann, Jos. | Horn, Casp. | Frosch, Carl. | Frank, Carl. | Treuberg, Bar. Frz. | Feuerstein, Gr. Frz. | Lahousen, Wilh. | Gerneth, Melch. | La Motte de Frintropp, Bar. Frz.

Ober-Lieutenants.

Jürgens, Jos. | Wenz, Bar. Ferd. | Binder Ign. | Preusch, Carl. | Haber, Wilh. | Neumayer à Ramsla, Joh. Remig. | Kohl, Severin. | Gru, Phil. | Herbst, Ladisl. | Eggarten, Joh. | Knopfer, Frz. | Sabelly, Gr. Jos. | Künstler, Jac. | Wittek, Georg. | Emerling, Gottfr. | Eschermann, Rich. | Binder, Adam. | Pistel, Erasm. | Wegerich, Joh. | Steinbach, Frz. | Göbel, Ludw. | Schwetthelm, Joh. | Käuflein, Math. | Rukavina, Math. | Merkle, Carl. | Kuhner, Jos.

Unter-Lieutenants.

Stuxa, Joh. | Schuls, Frz. | Dischendorfer, Ant. | Frankenbusch, Bar. Carl. | Frankenbusch, Bar. Lup. | Grosmannswalde, Frz. | Barth, Ant. | Icke, Heinr. | Detter, Joh. | Edel, Phil. | Vötter, Xav. | Steinfort, Joh. | Schaffer, Math. | Pelzer, Jos. | Pust, Mart. | Heckel, Conr. | Weiss, Pet. | Modena, Gr. Carl. | Kupitsch, Leop.

Fähnriche.

Wegerich, Jos. | Kohl, Sebast. | Hrdliczka, Jos. | Zonty, Jos. | Mainony, Carl. | Jowanovich, Elias. | Gerhard, Heinr. | Filler, Frz. | Dangel, Leop. | Götzersdorfer, Jos. | Weber, Frz. | Strenner, Frz. |

Digitized by Google

Porzislavsky, Pet. | Aué, Carl. | Schrödel, Nic. | Anders, Alois. | Kutten, Georg. | Müller, Phil. | Carpentier, Rud. | Sollau, Jos. | Doell, Carl. | Petry, Georg.

Cadeten.

Ordin Kraus, Jos. | Piquet, Frdr. | Neumann, Wilh.

Ex propr. Grückel, Leop. | Bischof, Alois. | Gnändinger, Ign. | Thcymer, Ign. | Wagner, Theod. | Gellinek, Frz. | Riedel, Ferd. | Saxinger, Jos. | Jordan, Alois.

Vom Stabe.

Caplan: Wregar, Frz. Audit. Obrl. Leberbauer, Ant. Feldarzt. Dr. Widovich, Mich. Rechnungsf. Hptm. Jänichen, Joh. Adjut. Obrl. Bök, Jul.

Regts. - Agent:

| *A.* u *Kr.* himmelblau mit Nro. 4. | w. Kn.

Nieder Oesterr. I. R. *Stab.* Wien.

(4.)

1695. Deutschmeister.

Inhaber.

1804. Anton Victor. *Erzherzog.*

Stabs-Officiere.

Obr.

Obtl. Trautmann, Joh. | Ertmann, Bart. Steph. Kreyselle, Joh.

Maj. Jäntschke, Frz. | Walleck v. Chodierziczki, Georg.

Digitized by Google

Hauptleute.

Stentsch Bar. Ant. | Schwarz, Joh. | Till v. Sternheim, Joh. Bretton, | Bar. Eug. | Lichtenberg, Gr. Joh. | Schwabl v. Adlersburg, Mich. | Gilg v. Gilgenburg, Joh. | Mehlführer, Georg. | Stockhausen, Xtian. | Innerhofer, Jos. | Hofmann, Jos. | Fischer v. Schechtern, Jac. | Gaya, Casp. | Gobiery de Vleminet, Eug. | Rösgen, Andr. | Kolbe, Nep. | Favrée, Bernh. | Beer, Frz. | Faber, Jos. | Innerhofer, Joh. | Mohr, Carl. | Wardener, Bar. Aug. | Kalser, Joh. | Weikersreiter, Phil.

Capitaine-Lieutenants.

Fabrici, Wilh. | Ernst, Wzl. | Ricauer, Georg. | Franz, David. | Birkenstok, Joh. | Koch, Jos. | Strasky, Jac. | Blasius, Jos. | Fichtl, Joh. | Kohl, Lor.

Ober-Lieutenants.

Riegel, Casp. | Catty, Joh. | Aumer v. Galliciny, Frz. | Möllmann, Conr. | Schneichels, Gabr. | Kraushaar, Jos. | Winhofer, Frz. | Wisiak, Frz. | Adrario, Frz. | Witte, Aug. | Steiger, Ferd. | Felix, Heinr. | Wend, Jos. | Bruckmayer, Thad. | Sacher, Joh. | Schlinger, Georg. | Zibser, Jos. | Surville, Gr. Jos. | Buell v. Senftenegg, Frz. | Stöber, And. | Wurst, Jos. | Schwarz, Joh. | Schulz, Georg. | Kerchmar, Steph. | Ungelhausen, Joh. | Herdlitzka, Adolph. | Wagenheim, Adam. | Lichtenstern, Bar. Marx. | Grundemann, Gr. Phil.

Unter-Lieutenants.

Voigt, Steph. | Heidenschreiter, Jos. | Bechinie v. Laschau, Bar. Wzl. | Maurer, Jos. | Bessler v. Wattingen, Bar. Thad. | Leyduitz, Bar. Ferd. | Engelhartt, v. Schuellenstein, Bar. Alex.

Digitized by Google

Ganz, Melch. | Rodler, Georg. | Dietrich, Frz., | Eberling, Ludw. | Ingram v. Liebenreim, Casp. | Bolza, Phil. | Mayer v. Wildenfels, Ludw. | Braun Ant. | Fabry, Thom. | Buell v. Senftenegg, Mart. | Alfter, Ernst. | Wilhelm, Urb. | Mehlführer, Carl. | Bachnitzer, Jos. | Stadler, Frz. | Schönberger, Joh. | Oppelt v. Wertenfeld, Frz. | Reinert, Ant. | Eydems, Joh.

Fähnriche.

Antoine, Ign. | Hahn, Ludw. | Schlitter, Frz. | Neumann, Heinr. | Mattern, Mich. | Metz, Carl. | Pfeifer, Heinr. | Maurer, Nic. | Eckstein, Georg. | Schmucker, Jos. | Purtscher, Theod. | Fischer, Ferd. | Jeschka, Ferd. | Messinger, Wzl. | Buteani, Ant. | Probaska, Egid. | Bechinie de Laschan, Bar. Erasm. | Synoth, Bar. Carl. | Fischer, Ferd. | Braun, Frz. | Grampaire, Jos. | Hübel, Jos. | Kessler, Jos.

Cadeten.

Ordin. Niedermann v. Mayenfeld, Carl. | Büren, Bar. Ludw.

Regim. Bauernfeld, Carl. | Neumann, Carl. | Arnold, Joh. | Sak, Jos. | Fiedlez, Carl. | Pfau, Frz. | Magdeburg, Jos. | Reichle, Ign. | Ertzli, Ign. | Ernst, v. Felsenberg, Frz. | Janitsch, Jos. | Christophe, Ant.

Vom Stabe.

Caplan: Wintsch, Mich. Auditors. Hptm. Dibold, Pet. Obrl. Schwabenigg, Joh. Feldarzt: Dr. Ketterer, Joh. Rechnungsf. Adjut. Engelhartt v. Schnellenstein, Bar. Alex.

Regts - Agent: Dieffenbach, Georg. (In Wien.)

| *A.* u. *Kr.* himmelblau mit Nro. 3. | g. Kn.

(7.)

Schröder, Carl.

1809 Würzburg, Ferd. *Grossherzog.*

Zweyter Inhaber.

1809 Lattermann, Bar. Xtoph. ✻. FZM.

Stabs-Officiere.

Obr. Demontant, Ludw. v.
Obtl. Haugwitz, Gr. Ludw. ÖL-OC. ✠.
Maj. Knesevich, Sam. v. | Stiller, Jos.

Hauptleute.

Ostoich, Alex. | Angelini, Jos. | Sutter, Jos. Schreibers, Wilh. | Bombelles v. Achenheim Gr. Carl. | Hautt, Carl. | Grundey v. Schönkirchen, Pet. | Rupperth, Mich. | Drechsler, Bar Ant. | Ertl v. Seau, Ludw. | Caspary Phil. Kriegsfeld, Ant. | Watzlawick, Ign. | Eliatscheck Wzl. | Gussitsch, Bar. Alois.

Capitaine-Lieutenants.

Ludolf, Gr. Frz. | Kirchsberg, Frz. | Schwarzer Carl. | Schmiel, Ladisl. | Massing, Xtian. | Otto Aug. | Amplatz v. Hornstein, Carl.

Ober-Lieutenants.

Lefler, Joh. | Karaisel, Carl. | Berg, Georg. Taeuffenbach, Jos. | Binder, Wilh. | Henkel v Heldenhain, Frz. | Roesgen, Jos. | Heger, Phil. Knopf, Ant. | Schmitt, Andr. | Rindeschwender Carl. | Braumüller, Heinr. | Reinhold, Benno Neumann, Wilh. | Rantsch, Joh. | Rotter v. Rosenschwerdt, Math. | Rueber v. Ruebersburg, Ant. Knopf, Joh. | Bucharel, Jos. | Holzinger, Joh. Paul, Ant. | Seiche, Jos. | Müller v. Loewenfeld, Frz.

Digitized by Google

Schmidt v. Eisenau, Wilh. | Simon, Carl. | Schaad, Casp.

Unter-Lieutenants.

Frisch, Ign. | Woller v. Wollersthal, Aug. | Owsiany, Ign. | Arbesser, Rud. | Pilaty, Wilh. | Hauptmann, Frz. | Degenhart, Jos. | Reiner, Pet. | Näher, Frz. | Willemssen, Frdr. | Schwarzer, Ant. | Zamorsky, Frz. | Kaiser, Georg. | Steinbauer, Ign. | Bokkelen, Abr. | Förster, Carl. | Czehan, Jos. | Czeschner, Joh. | Damschuh, Sim. | Staib, Carl. | Caspary, Jac. | Wilhelmi, Joh. | Rosenzweig, Jos. | Kirchroth, Ant. | Rettein, Alois. | Lilpop, Ant. | Braumüller, Jos. | Binerth, Andr.

Fähnriche.

Reichenfeld, Carl. | Schwarzbauer, Jac. | Wladarsz, Joh. | Adler, Ant. | Seidler, Jos. | Egenberger, Frz. | Kerner, Math. | Kronthal, Frz. | Kronthal, Jos. | Ittner, Jos. | Bürger, Georg. | Wutitscher, Jos. | Naumann, Ant. | Kieweg, Carl. | Woschilda, Jos. | Schwarzer, Joh. | Gleispach, Gr. | Hinkel. | Carro de.

Cadeten.

Ordin. Miretzky, Wilh.
Ex propr. Wielowieysky, Heinr.

Vom Stabe.

Caplan: Gela, Frz. Audit. Obrl. Schmid, Bernh. Feldarzt: Dr. Willemssen, Ant. Rechnf. Hptm. Konrad, Math. R. Adjut. Oberl. Rantsch, Joh. B. Adjut. Untrl. Wilhelmi, Joh. | Czehan, Jos. | Damschich, Sim.

Regts-Agent: Mayr, Pet. Alkant. (In Wien.)

Huff, Carl.

1801 Ludwig Jos. *Erzherzog.*

Zweyter Inhaber.

1801 Minkwitz, Bar. Ferd. . . FML.

Stabs-Offiziere.

Obr. Sagburg v. Helbensdorf, Georg.
Obtl. Possmann v. Algesheimb, Bar. Adam.
Maj. Engelhard, Joh. | Koch, Joh.

Hauptleute.

Khautz, Ant. | Focoult, Gr. Ludw. | Bongard, Frz. | Dupaix, Jos. | Mederer v. Wuthwer Conr. | Peter, Jos. | Fössl, Frz. | Feichtinger Jos. | Wolf, Frz. | Henriquetz, Chev. Alois. | Zahorzansky, v. Worlik, Frz. | Dahlen, Frz. | Sternberger, Jac. | Kiesel, Xtian. | Köffiler, Ant. | Greiss, Frdr. | Ansion Pet. | Brumüller, Ant. | Kaiser, Frdr. | Heger, Jac. | Volkmer, Joh.

Capitaine-Lieutenants.

Ludwig, Georg. | Stubik, Gr. Joh. | Pokorny, Georg. | Menz, Casp. | Mauko, Frz. | Gutschera, Ant. | Conens, Bar. Carl. | Ehrenstein, Carl.

Ober-Lieutenants.

Schirnhofer, Joh. | Steger Ant. | Fasel, Math. | Adamy, Jos. | Krauss, Clem. | Birach, Georg. | Müller, Ign. | Henriquets, Chev. Joh. | Tichy, Frz. Prohaska, Joh. | Roulland, Frz. | Kollmann, Jos. Clause, Heinr. | Trettner, Frz. | Ritter, Joh. Schleichert, Lor. | Taborsky, Frz. | Kramer Frdr. Hornek, Jos. | Lodek, Jos. | Longard, Joh.

Digitized by Google

Göth, Joh. | Flaming, Jos. | Knoche, Frdr. | Zbierzovsky, Caj.

Unter-Lieutenants.

Würth v. Würthenthal Jos. | Hekel, Jac. | Deisenberg, Ant. | Müller, Ign. | Kramer, Alois. | Mayer, Jos. | Tschuschner, Jos. | Wrasda, Bar. Gottfr. | Schimonsky, Georg. | Hering, Frz. | Koska, Math. | Drukwart, Joh. | Hermanny, v. Heldenberg, Joh. | Axter, Andr. | Berner, Ant. | Tissmar, Leop. | Gastgeb, Math. | Trautmann, Frdr. | Carove, Phil. | Herlitzka, Carl. | De Werschin, Chev. Ign.

Faehnriche.

Baumeister, Gottfr. | Tschuschner, Joh. | Sperling, Ign. | Urban, Frz. | Gallaus, Carl. | Wagner, Jos. | Trettner, Carl. | Bergler, Ign. | Koppenz, Wilh. | Fröhlich, Frdr. | Ingrisch, Frz. | Mederer v. Wuthwer, Ant. | Stiller, Lor. | Hanselly, Carl. | Machate, Maxim. | Pohl, Joh. | Bartl, Georg. | Werbitzky, Jos. | Wiedhopf, Paul. | Netoliczka, Aug. | Nick, Andr. | Götz, Ant. | Wollschak, Ferd. | Collet, Bened. | Alkeiny, Joh. | Bergler, Frz.

Cadeten.

Kowatsch, Carl. | Weisel v. Ehrentreu. | Friedenfeld, Carl.

Vom Stabe.

Caplan: Emmering, Marian. Audit. Hptm. Minner, Frz. Feldarzt: Dr. Weber, Gottfr. Rechnf. Hptm. Urban, Mart. Obrl. Mannyon, Mich. | Rosegnau. R. Adjut. Girten, Jos. Bat.

Digitized by Google

Adjut. Budischovsky, Frz. | Golliasch, Thom. | Rupple, Lorenz.

Regts-Agents-Pitter, Joh. (In Wien.)

A. u. *Kr.* grasgrün. | g. Ku.

Galic. I. R. *Stab*:

(9.)

Clerfayt, Carl.

1802 Czartoryski, Adam.

Stabs-Officiere.

Obr. Kolb Xtian. v.

Obtl. Laugier, Gr. Carl. ✠.

Maj. Orlandini del Becouto, Gr. Heinr. | Ferrari Dagrado, Casp.

Hauptleute.

Wenz, Bar. Clem. | Hermes, Jac. | Taulignan, Gr. Carl. | Ringelheim, Jos. | Jawurek, Mart. | Ansalone, Joh. | Cordier, Andr. | Krail, Mich. | Wlaskovich, Steph. | Damer, Melch. | Drescher, Frz. | Duchesne, Bern. | Nickels, Xtian. | Wouwermanns, Fort. | Rau, Laur. | Fichtl, Chev. Frz.

Capitaine-Lieutenants.

Reitschuster, Ludw. | Tonglet v. Bailloy, Joh. | Storch, Sam. | Wranics, Joh. | Hoyden, Hub. | Fischer, Math. | Keislern, Aug.

Ober-Lieutenants.

Wohlleben, Carl. | Kaim, Ign. | Mono, Wilh. | Kaim, Jos. | Landsberger, Sebast. | Winkler v.

Digitized by Google

Kentrzinski, Joh. | Vanderstädts, Frz. | Ineger v. Thurnfeld, Frz. | Becker, Wzl. | Pilchowski, Pet. | Dietrich v. Hermannsberg, Pet. | Ostermann, Joh. | Mostpöck, Jos. | Bauer, Ant. | Raymond, Jos. | Bonjean, Joh. | Sonntag, Carl. | Calzada, Carl. | Haaber, Jos. | Müller, Frdr. | Haustin, Jos. | Muharski, Joh.

Unter-Lieutenants.

Pucher, Alois. | Vatruba, Jos. | Eberan, Alex. | Haffner, Carl. | Grönvinck, Felix. | Lilien, Theod. | Fallaux, Joh. | Sabolewski, Frz. | Czarnocki, Pet. | Vanderstädts, Jos. | Engerlein, Nic. | Stetter, Frz. | Christmann, Math. | Fichtl, Chev. | Cajet. | Starrenfeld, Bar. Vinc. | Burger, Veit. | Kästner, Sigm. | Tempis, Aug. | Schmid, Ant. | Gorski, Stanisl. | Czernecky, Mart. | Pramböck, Frz. | Leitner, Sebast. | Scoda, Joh. | Martin, Jos. | Heinrich, Phil. | Czerny, Ant.

Fähnriche.

Tempis, Ludw. | Ciwinski de Puhala, Joh. | Bezegh, Carl. | Haidenberg, Jos. | Lindenberg, Chev. Jos. | Todt, Alex. | Dörfler, Alois. | Jacunowski, Frz. | Seidl, Math. | Kostecki, Alex | Mannert, Jos. | Hrdliczka, Jos. | Schneider, Joh. | Krzmann, Jos. | Senkowsky, Joh. | Schramek, Joh. | Albach, Phil. | Rösner, Joh. | Klima, Jos. | Pachhas, Mart. | Massatsch, Joh. | Wirth, Joh. | Dölleisch, Exped. | Turczynski, Ant. | Sieber, Jac. | Winckler, Gottfr. | Rath, Joh. | Hermes Ludw.

Cadeten.

Ordin. Engerlein, Ant. | Engerlein Ludw. | Cordier Ant.

Ex propr. Gärtner, Frz. | Mojeaux, Gr. Ferd. | Drost Alex. | Makusini, Carl. | Hermes, Frz. |

Digitized by Google

Waldberger, Carl. | Krzyzanowski, Chev. Valent. | Jacobi, Jos. | Schreiberger Mart.

Vom Stabe.

Caplan: Sczurek, Carl. Audit. Hptm. Mitlacher, Wilh. Feldarzt. Dr. Becker, Wilh. Rechnf. Hptm. Roland, Carl. | Sylla, Frz. Adjut. Untrl. Burger. Veit.

Regts-Agent: Dembsher, Ign. (In Wien.)

| *A.* u. *Kr.* apfelgrün mit Nro. 54 | g. Kn.

Böhm. I. R. *Stab*: Brünn in Mähren.

(10.)

Mittrovsky, Ant.

1809 Reisky, Franz. FML.

Stabs-Officiere.

Obr. Weigl v. Löwenwarth, Jos.
Obtl Wertich, Joh. v.
Maj Scherer, Willi. | Weissenwolf, Gr. Paul. ✠. Siegler, Chev. Heinr. ✻.

Hauptleute.

Mazzetty, Pet. | Seenüs, Bar. Erasm. | Koss, Frz. | Weis, Bernh. | Bacquehem, Gr. Frz. | Jankovich v. Tuphina, Frz. | Reinhard, Leop. | Lippe v. Fichtenhain, Georg. | Caldarer, Jos. | Brudetzky, Bar. Max. | Strandt, Alois. | Ulrich, Frdr. | Heymann, Vinc. | Zedlitz, Bar. Carl. | Ritter v. Ritterstein Frz. | Malter, Ign. | Weis, Jos.

Digitized by Google

Capitaine-Lieutenants.

Kold, Joh. | Straus, Chev. Carl. | Hartmann, Heinr. | Textor, Dav. | Kallinger, Jos | Freytag v. Freydenfeld, Felix. | Schmid, Ant.

Ober-Lieutenants.

Bauer, Casp. | Burgermeister, Frz. | Schmidel, v. Seeberg, Joh. | Versbach d' Hadamar, Math. | Bein, Frz. | Hofmann, Frz. | Schmid, Georg. | Bretz, Alois. | Alfermann, Frz. | Strandel, Joh. | Weigel v. Blauenstein, Eman. | Schrems, Vinc. | Kossma, Jos. | Borchard, Heinr. | Spanisberger, Math. | Mayer, Joh. | Poppe, Bernh. | Richter, Joh. | Weigl v. Löwenwarth, Jos. | Reischl, Ign. | Hantschl, Proc. | Arndt, Ant.

Unter-Lieutenants.

Zinnburg, Alois. | Wanderbrüggen, Ant. | Hamm, Alois. | Kauba, Joh. | Grafenberg, Jos. | Roschek, Wzl. | Schadel, Frz. | Schmid, Adalb. | Wiedersperg, Bar. Ant. | Weis, Joh. | Stubenrauch, Jos. | Scherer, Carl. | Tomaschek, Carl. | Pachner v. Eggendorf, Wzl. | Tühra, Joh. | Kovacevich, Luc. | Koss, Ign. | Strobek, Ferd. | Wastell, Greg.

Fähnriche.

Schafner, Joh. | Grafenberg, Ign. | Negadly, Frz. | Pavlowsky v. Rosenfeld, Frz. | Gündling, Frz. | Josephy, Alois. | Degenhard, Jos. | Pantaschelly, Ant. | Fürst, Frz. | Stelzig, Jos. | Weis, Wzl. | Angerer, Ant. | Zhorsky, d' Zhorze, Ferd. | Beck, Ant. Metzenauer, Frz. | Hunetzky, Bened. | Wopaterny, Carl. | Sossaner, Jos. | Mohaupt, Phil.

Cadeten.

Ordin. Weisel, Jos. | Harnach, Bar. Wzl. | Hudliwanek, Ludw.

Regim. Jankovich, Frz. | Welschenauer d' Welsch, Chev. Adam. | Goldstein, Bar. Ludw. | Rie-

del, Carl. | Balzer, Jos. | Jahoda, Carl. | Dies, Frz | Weis, Joh.

Vom Stabe.

Caplan; Teyowsky, Frz. Audit. Starraczek, Vinc. Feldarzt: Joch, Frz. Rechnf. Wiedenmann, Joh. | Enzlin, Frdr. Adjut. Obrl. Hofmann, Frz. B. Adjut. Untrl. Weis, Joh. | Strobek, Ferd. | Fähnr. Gündling, Frz.

Regts-Agent: Pitter, Jos. (In Wien.)

[redacted] | *A.* u. *Kr.* paperlgrün mit Nro. 26. | w. Kn.

Böhm. I. R. *Stab*:

---

(11)

Wallis, Mich.

1801 Rainer Jos. *Erzherzog.*

Zweyter Inhaber.

1801 Kollowrat, Gr. Vinc. ✠. FZM.

Stabs-Officiere.

Obr. Leiningen v. Westerburg, Gr. Aug. ✲. ✠.
Obtl. Wieniavsky, Gr. Ign. | Neny, Bar. Just. ✠.
Maj. Steinmetz. Bar. Frz. | Pollhaim, Gr. Jos. | Zweig, Frz.

Hauptleute.

Baier v. Baiersburg, Carl. | Brunner, Frz. | Schlutetsky, Bar. Frdr. | Told, Ant. | Fabary, Joh. | Kochansky, Jos. | Brem, Max. | Täuber v. Timendorf, Frdr. | Sterndahl, Bar. Alb. | Prinzel Joh. | Franz, Ant. | Vernholtz v. Vernvald, Bar

Digitized by Google

Xtopt. ✻. | Hauzinger, Alois. | Hermann, Frz. | Siegmund, Nep. | Bischin, Bar. Jos. | Krauss, Jos.

Capitaine-Lieutenants.

Lipowsky, Bar. Jos. | Pfeillitzer, Bar. Frz. | Ruschitzka, Alois. | Täuber v. Timendorf, Jos. | Rosenkranz, Ant. | Born, Bar. Joh. | Obitetzky, Bar. Frz. | Richter, Jos.

Ober-Lieutenants.

Tobias Jos. | De Rocuffe, Frz. | D' Allemalle, Jos. | Marle, Joh. | Selliers de Moranville, Chev. | Alois. | Beckhel, Ludw. | Hermann, Alois. | Hild Joh. | Würtemberger, Rud. | Scheid, Mart. | Boset, Chev. Joh. | Homme, Vinc. | Bezegh v. Haynern, Jos. | Hoffbauer v. Zsurany Ant. | Kochansky, Mart. | Rehm, Jos. | Siegroth v. Slawikau, Bar. Jos. | Steurer, Frz. | Persak, Joh.

Unter-Lieutenants.

Böhm, Ant. | Weigand, Math. | Zangen, Carl. | Leiendecker v. Leienstein, Jos. | Bourg, Joh. | Selliers de Moranville, Chev. Bened. | Würth, Sebast. Simony, Bar. Leop. | Böhm, Jos. | Marold, Joh. | Perl. Frz. | Laumann, Frz. | Grubitsch, Joh. | Lindgren, Frdr. | Pintner, Joh. Perl. Carl. | Wittich, Joh. | Habel, Jos.

Fähnriche.

Zitzmann, Eman. | Dewetz, Frz. | Habermann, Heinr. | Wallau, Nic. | Wolfram, Jac. | Zakostelsky, Georg. | Rubly, Ign. | Mukarzofsky, Jos. Brökel, Xtoph. | Scherks, Joh. | Jagemann, Wilh. | Schiffner, Frz. | Högner, Joh. | Wurmbrand, Joh. | Grömling, Joh. | Pfeillitzer, Bar. Otto. | Maillard, Thom. | Reichard, Eman. | Weininger, Jos. | Neustädter, Jos. v.

Digitized by Google

Cadeten.

Ordin. Weigand, Carl. | Milbeck, Wzl. | Fourquin, Frdr.

Regim. Adolph, Wilh. | Rehm, Aug. | Schmidt, Heinr. | Schopf, Jos. | Wimmer, Pet. | Bröckler v. Draschkowitz, Jos.

Ex propr. Hrzibek, Joh. | Bechinie, Frz. | Prinzel, Pet. | Schindler, Ferd. | Urlaub, Frz. | Lukschischek, Jos. | Schimatzek, Ign. | Böhm, Wzl. | De Boeuffe.

Vom Stabe.

Caplan: Schmidt, Frz. Audit. Knapp, Ferd. Feldarzt: Dr. Tschöpern, Frz. Rechnf. Hptm. Hirsch, Math. R. Adjut. Untrl. Prause, Ant. B. Adjut. Untrl. Kaffka, Frz. | Fähnrich. Steiskal, Joh. | Seidel Jos.

Regts-Agent. Pitter Joh. (In Wien.)

| *A.* u. *Kr.* dunkelblau mit Nro. 24. | g. Kn.

Mähr. I. R. *Stab*: Mährisch Neustadt.

(12.)

Manfredini, Friedr.

1809 **Lichtenstein Alois.**

Stabs-Officiere.

Obr. Baillet de la Tour, Gr. Theod. ✻. ✞. | Lass, Ant.

Obtl. Reisinger, Max. v.

Maj Dobler v. Fridburg, Bernh. | Wöber, Bar. Joh.

Digitized by Google

Fähnriche.

Paviny, Ludw. | Landenberg, Bar. Clem. | Wieling, Nic. | Schröder, Nic. | Mayer v. Mayersfeld, Carl. | Silva, Lor. | Lanz, Gottfr. | Werners, Serv. | Smagalski, Adam. | Raab, Gabr. | Till v. Sternheim, Ludw. | Rabenau, Bar. Carl. | Screba, Wilh. | Nieuland Gr. Frdr. | Piers Heinr. | Negrony d' Ello, Joh.

Capitaine-Lieutenants.

Barthelemy, Heinr. | Taimer, Jos. | Gaugräben, Bar. Frz. | Negrony, Jos. | Stark, Carl. | Reichmann, Frz.

Ober-Lieutenants.

Meisel, Jos. | Arleth, Flor. | Effenberger, Jos. | Römer, Bar. Carl. | Kramer, Phil. | Adam, Jos. | Heinrich, Andr. | Wagner, Carl. | Zentner, Lor. | Smagalski, Frz. | O Ryan, Bar. Jos. | Schönthal, Bar. Carl. | Schober, Frz. | Czasson, Math. | Gatterbourg, Gr. Joh. | Bien, Joh. | Hauptmann, Joh. | Funk v. Senftenau, Carl. | St. Prive, Chev. Xtian. | Neumann, Joh. | Nowack, Joh. | Presslern de Sternau, Jos. | Farez, Chev. Carl. | Brokmann, Ferd. | Guzmann d' Ollivarez, Carl. | Treu, Cajet. | Rotter, Ant. | Rothe, Joh. | Dolleschall, Math. | Hirsch, Joh.

Unter-Lieutenants.

Schabert, Ludw. | Schinzel, Frz. | Trautmann, Paul. | Huber, Ant. | Hanke v. Hankenstein Eduard. | Göldlin, Bar. Flor. | Häuffle, Casim. | Tschassnik, Frz. | Engelmann v. Engelsthal, Frz. | Kuntschner, Joh. | Holz, Eduard. | Hoffbauer, Mich. | Hampel, Ant. | Blankard, Ernest. | Blumenwitz, Joh. | Zehender, Jac. | Effinger, Jos. | Nickel, Casp. | Mourer, Jos. | Albrecht, Wzl. | Guzmann d' Ollivarez, Ign. | Stohl, Joh. |

Digitized by Google

Slavik, Jos. | Jlg, Carl. | Barthelemy, Adam. | Neiser, Adolph. | Noske, Ant. | Köth, Frz.

Fähnriche.

Zimmer, Frz. | Bauer, Ant. | Eichholzer, Jos. | Göldlin, Bar. Jac. | Berger, Mich. | Walter, Joh. Irschig, Frz. | Fajenski, Ant. | Dombrovski, Jos. | Gutjahr, Heinr. | Liehr, Dan. | Nottebom, Heinr. | Szikler, Jac. | Sattran, Ant. | Reichhard, Jos. Sterner, Leonh. | Bartel, Frdr. | Janiczek, Jos. | Gruber, Jos. | Budinski, Stanisl. | Baumann, Joh. | Grassel, Joh. | Zweyer, Frdr. | Wengerski, Gr. Aug. | Bieland, Gr. Ludw. | Machill, Frz. | Wallis, Gr. Ludw.

Cadeten.

Ordin. Sandor, Jac. | Schwarz, Carl. | Effinger, Wzl. | Zillich, Jos. | Waidenfeld, Bar. Eduard.

Ex propr. Schön, Casp. | Hausser, Joh. | Tiefenbach, Ign. | Schull, Joh. | Zauder Joh. | Wagner, Wilh. | Hacke, Adolf. | Sassig, Flor. | Dietrich, Jos. | Babelli, Ludw. Elsner, Joh. | Walter, Frz. | Navratill, Barth. | Busch, Joh. | Ekardt, Gust.

Vom Stabe.

Caplan: Kledenski, Joh. Audit. Hptm. Bayer. Feldarzt. Dr. Högg, Ernest. Rechnf. Hptm. Jugel, Sim. R. Adjut. Obrl. Guzmann d' Ollivarez, Ign. B. Adjut. Untrl. Häuffle, Casim. | Zehender, Jac. | Fähnr. Brunner, Wilh.

Regts-Agent: Dembsher, Ign. (In Wien.)

| *A.* u. *Kr.* dunkelbraun mit Nro. 7. | g. Kn.

Oberösterr. I. R. *Stab*: Linz in O. Oesterr.

(14.)

Kleheck, Wilh.

1812 Rudolph. *Erzherzog.*

Zweyter Inhaber.

1812 Radivojevich, Paul v. FML.

Stabs-Officiere.

Obr. Steinmann, Mart. v.
Obtl. Puteany, Joach. | Flette v. Flettenfeld Jos.
Maj. Jambline, Hieron. | Du Bois, Jos.

Hauptleute.

Christ v. Grünenfeld, Frz. | Eschermann, Chev. Wilh. | Brias, Gr. Jos. | Hessner, Wilh. | Zakmash, Ferd. | Taxis, Bar. Virg. | Rossieres, Gr. Eman. | Basdar, Paul. | Kautschütz, Joh. | Berlan, Carl. | Bergman, Frz. | Krall, Jos. | Colins Queverchin, Marq. Carl. | Dürner, Georg. | Wöber, Alex.

Capitaine-Lieutenants.

Freytag v. Freudenfeldt, Jos. | Setzer, Andr. | Lethay, Vinc. | Harsch, Bar. Ferd. | Blonsky v. Biberstein, Joh. | Morak, Carl. | Weveld, Bar. Ludw. | Rumerskirchen, Bar. Ludw. | Wasmuth, Xtian. | Rousseau, Joh. | Müller, Jos.

Ober-Lieutenants.

Pietrograssa, Marq. Sigm. | Roth, Gust. | Christ, Joh. | Scharf, Ant. | Nagelmayer, Georg. | Herrmann, Chev. Frz. | Butte, Conr. | Kaipel, Wzl. | Deuschinger, Jos. | Waldstätten, Bar. Jos. | Meyer v. Weldenfels, Frz. | Jahn, Wilh. | Eyberg, Chev. Jos. | Pavich, Jos. | Heidel, Const. | Hölschel, Frz. | Maag, Carl. | Collins de Tarciene,

Digitized by Google

Chev. Carl. | Aham, Gr. Jos. | De Boyle, Carl. | Zonza, Gr. Marc. | Bollonois, Carl. | Schneider, Joh. | Freyschlag, Fidel. | Herold, Mart.

Unter-Lieutenants.

Csakmahs, Jos. | Strobel, Frz. | Schwarz, Math. | Schaub, Domin. | Hübner, Xtoph. | Nemetczek, Frz. | Eilberg, Ernst. | Rau, Heinr. | Haus v. Hausen, Frdr. | Fiedler, Frz. | Geissler, Frdr. | Leitel, Mich. | Festratz, Jos. | Raatz, Carl | Sprinzenstein, Gr. Xtoph. | Hoffmann, Ign. | Maurer v. Kronegg, Ign. | Wagner, Ant. | Seits, Carl. | Trössel, Max. | Forstner, Mich. | Findler, Conrad. | Fabiany, Ant. | Collins, Chev. Agath.

Fähnriche.

Höffer, Joh. | Deutschmann, Frz. | Festratz, Eman. | Kanz, Frdr. | Ramp, Ernst. | Neuberth, Jos. | Braunhoffer, Jos. | Mengewein, Carl. | Knöbel, Joh. | Wohlgemuth, Georg. | Wolf, Joh. | Reisinger, Jos. | Salfelner, Matt. | Kutten, Jos. | Simon, Joh.

Cadeten.

Ordin. Jaeger, Jos. | Schwarz, Heinr. | Stanka, Jos.

Regim. Schmidborn, Alois. | Richter Joh. | Fiedler, Carl. | Reuschel, Frz. | Erlach, Ant. | Wöss, Jos.

Vom Stabe.

Caplan. Swoboda, Aug. Audit. Wagner Georg. Rechnf. Buch, Ant. Feldarzt: Dr. Ranzendorf, Math. Adjut. Spang, Jos.

Regts-Agent. Dembsher, Ign. (In Wien.)

A. u. *Kr.* schwarz mit Nro. 58. | g. Kn.

(15.)

Riese, Carl.
1806 Zach., Ant.

Stabs-Officiere.

Obr. Sommer v. Sommerfeld, Frz. | Hohenegg, Bar. Frdr.
Obtl. Stika v. Passeka, Jos.
Maj. Hähling, Joh. | Wolf, Ernst. | Drassenovich v. Poserve, Mich.

Hauptleute.

Fürstenburg, Bar. Jos. | O'Grady, Neal. | Kollar, Mart. | Eisner v. Eisenstein, Ernst. | Hübler, Marc. | Mallowetz, Bar. Eman. | Zagitschek, Lor. | Kotz, Bar. Jos. | Harold, Bar. Heinr. | Thierry, Carl. | Bier., Joh. | Eggs, Joh. | Schulz, Frz. Fischer, Jos. | Ravertera, Gr. Ant. | D'Allama, Phil. | Pfanzelter, Wilh.

Capitaine-Lieutenants.

Herrmann, Jos. | Mohimond, Carl. | Sedlaczek, Jos. | Prochaska, Ant. | Schoupp, Joh. | Fellner v. Feldeg, Adois. | Prioshy, Phil. | Thaler, Joh.

Ober-Lieutenants.

Procopp, Mich. | Couvin, Jos. | Diener, Casp. | Beutel v. Lattenberg, Joh. | Schulz, Jos. | Funk, Val. | Zamecznik, Mich. | Pruyns, Wilh. | Grill, Joh. | Hauffe, Jos. | Seidel, Jos. | Bebersdorf, Jos. | Korneider, Joh. | Hak, Val. | Schenk, Frz. | Werner, Joh. | Tuschner, Phil. | Tauber v. Taubenberg, Mich. | O'Birn, Carl. | Than, Bar. Alb. | Mainone, Alois. | Schnaderer, Carl. | Veith, Ign. | Höpfner, Sever.

Digitized by Google

Unter-Lieutenants.

Wasserburg, Frdr. | Orlitzky, Alois. | Leiner, Joh. | Kotz, Bar. Eman. | Bartels, Frz. | Petz, Jos. | Jura, Georg. | Herzig v. Herzfeld, Vinc. | Reiche, Wilh. | Schneider, Ign. | Reinitz, v. Ehrenheim, Joh. | Ritschel, Joh. | Reuss, Jos. | Kopeczny, Paul. | Faltus, Frz. | Horrak, Jos. | Buset, Ant. | Sich, Jos. | Merliczek, Carl. | Sroczinsky de Nomina, Hier. | Bosch, Xtian. | Batsch, Math. | Dobrovsky, Mart. | Liebing, Frz. | Höcker, Jos. | Wagner, Frz. | Karabaczek, Carl. | Reifschneider, Jos. | Schwarzenbruner, Leop.

Fähnriche.

Jenneman, Wzl. | Morwitz, Frz. | Endemann, Frz. | Bistrich, Frz. | Hrdliczka, Carl. | Müller, Joh. | Töply, Joh. | Vogel, Carl. | Montfort, Wzl. | Senger, Frz. | Schmitt, Alois. | Peterz, Frz. | Hasseuwein, Jos. | Kraus, Frz. | Falbrecht, Joh. | Schön, Flor. | Schnitzler, Jos. | Werner, Joh. | Willsdorf, Bar. Ludw.

Cadeten.

Ordin. Ossetzky, Frz. | Nissel, Joh. | Langenhofen, Frz. | Müller, Jos. | Schädel, Joh.

Region. Machaczek, Dism. | Karls, Jos. | Pahsch, Carl. | Pletner, Carl. | Thiery, Jos. | Köhler, Frz. | Kojakovsky, Bar. Jos. | Schneider, Jos. | Marcontelle de Séravaille, Eduard. | Lauer, Jos. | Koudelka, Ign.

Ex propr. Hornisch, Albr. | Krems, Joh. | Basch, Joh. | Unzeitig, Jos. | Dolleschal, Carl. | Hartung, Maxm. | Zonty, Joh.

Vom Stabe.

Caplan: Lettfuss, Frz. Audit. Hptm. Rieder, Jos. Feldarzt: Dr. Mollay, Math. Rechnf.

Hptm. Patoczka, Ign. Adjut. Obrl. Bebersdorf, Jos. Bat. Adjut. Untrl. Merliczek, Carl. | Reinitz v. Ehrenheim, Joh. | Fähnr. Jennemann, Wzl.

Regts-Agent: Mayr, Pet. Alcant. (In Wien.)

A. u. *Kr.* grapproth mit Nro. 44. | g. Kn.

Steyermärk. I. R. *Stab.* Marburg in Steyerm.

(16.)

Rudolph, *Erzherzog.*

1806. Lusignan, Franz.

Stabs-Officiere.

Obr. Ertel, v. Krehlau, Dom.
Obtl. Neugebauer, Bar. Frz.
Maj. Sepp v. Seppenburg, Frz. | Welsperg, Gr. Carl. | Call, Carl. |

Hauptleute.

Cassassa v. Valmonte, Chev. Vict. | Jordis, Ant. | Macchio, Frz. | Fischer, Jos. | Thurn v. Valsassina, Gr. Guido. ✠. | Maitti de Sella, Heinr. | Tapp v. Tappenburg, Jos. | Merz v. Merzthal, Ant. | Juritsch, Bar. Ant. | d'Esquille, Marq. Jos. ✱. | D'Esquille, Bar. Joh. | Nopothnig, Frz. | Dietrich, Ant. | Baschutty, Frz.

Capitaine-Lieutenants.

Korsak, Thad. | Cortesy, Alex. | Schikengruber, Max. | Pastrovich, Pet. | Schlisslberger, Frz. | Meisner, Ant. | Kasten, Mart. | Laurent, Pet. | Mandl v. Mandlstein, Caj.

Digitized by Google

Ober-Lieutenants.

Walter v. Waltheim, Ant. | Latterer, Joh. | Präsens, Frz. | Schmidt, Val. | Dichat, Eug. | Luxetitsch v. Lichtenfeld, Ant. | Schuray, Frz. | Begna, Gr. Andr. | Schaber, Clem. | Klenau, Gr. Max. | Merlet, Carl. | Graf, Aug. | Zipperer, Jos. | Wocher, Bar. Joh. | Boitzon de Villesavoye, Jos. | Delenz, Ant. | Schattelius, Jul. | Kämmerer, Jos. | Salcher v. Ehrenbach, Joh. | Dorfmeister, Jos. | Longhy, Wilh. | Forsthuber, Frz. | Egger v. Eggstein, Frz. | Rodler, Joh. | Hacker, Joh. | Lichtenberg, Vinc.

Unter-Lieutenants.

Flötzer, Xtian. | Merk v. Merzthal, Ant. | Otto v. Ottenthal, Joh. | Emetz, Joh. | Weiss, Ign. | Hanl, Joh. | Höfern v. Saalfeld, Ant. | Urbanczich, Jos. | Wisiak, Frz. | Dienberg, Jos. | Tschopp, Carl. | Antauer, Carl. | Weigl, Jos. | Obuchina, Wasil. | Rodler, Jos. | Winterhalter, Jos. | Schwandner, Heinr. | Maitti, Lor. | Driquet, Pet. | Sartorio, Mich. | Litzhofer, Alois.

Fähnriche.

Hisch, Casp. | Simonis, Carl. | Böhm, Joh. | Leser, Carl. | Martinelly, Pet. | Kfeller v. Sachsengrün, Bar. Joh. | Bascony v. Löwenthal, Frz. | Wichtelitsch v. Wichtenstein, Sim. | Sebor, Sim. | Kraky, Mart. | Rodler, Frz. | Chatarin, Caj. | Zirnfeld, Bar. Ferd. | Maggauer, Ant. | Hastreiter, Wzl. | Merk, Leop. | Schemel, Mart. | Nudern, Joh. | Prinz, Alois. | Cherain, Joh.

Cadeten.

Ordin. Metz v. Merzthal, Leop. | Lengheimer, Sigm. | Rathgeber, Jos. | Baschutty, Jos. | Clement d'Pauve, Carl.

Regim. Martiniz, Carl. | Weinhard, Joh. | Steker, Frz. | Stella, Andr. | Abek, Carl.

Digitized by Google

Kentrzinski, Joh. | Vanderstädts, Frz. | Ebeger v. Thurnfeld, Frz. | Becker, Wzl. | Pilchowski, Pet. Dietrich v. Hermannsberg, Pet. | Ostermann, Joh. | Mostpock, Jos. | Bauer, Ant. | Raymond, Jos. | Borjean, Joh. | Sonntag, Carl. | Calzada, Carl. | Haaber, Jos. | Müller, Frdr. | Haustin, Jos. | Muharski, Joh.

Unter-Lieutenants.

Pucher, Alois. | Vatruha, Jos. | Eberan, Alex. | Hafiner, Carl. | Grönvinck, Felix. | Lilien, Theod. | Fallaux, Joh. | Sabolewski, Frz. | Czarnocki, Pet. | Vanderstädts, Jos. | Engerlein, Nic. | Stetter, Frz. | Christmann, Math. | Fichtl, Chev. | Cajet. | Starrenfeld, Bar. Vinc. | Burger, Veit. | Kastner, Sigm. | Tempis, Aug. | Schmid, Ant. | Gorski, Stanisl. | Czernecky, Mart. | Pramböck, Frz. | Leitner, Sebast. | Scoda, Joh. | Martin, Jos. | Heinrich, Phil. | Czerny, Ant.

Fähnriche.

Tempis, Ludw. | Ciwinski de Puhala, Joh. | Bezegh, Carl. | Haidenberg, Jos. | Lindenberg, Chev. Jos. | Todt, Alex. | Dörfler, Alois. | Jacunowski, Frz. | Seidl, Math. | Kostecki, Alex | Mannert, Jos. | Hrdliczka, Jos. | Schneider, Joh. | Krzmann, Jos. | Senkowsky, Joh. | Schramek, Joh. | Albach, Phil. | Rösner, Joh. | Klima, Jos. | Pachhas, Mart. | Massatsch, Joh. | Wirth, Joh. | Dölleisch, Exped. | Turczynski, Ant. | Sieber, Jac. | Winckler, Gottfr. | Rath, Joh. | Hermes Ludw.

Cadeten.

Ordin. Engerlein, Ant. | Engerlein Ludw. | Cordier Ant.

Ex propr. Gärtner, Frz. | Mojeaux, Gr. Ferd. | Drost Alex. | Makusini, Carl. | Hermes, Frz. |

Digitized by Google

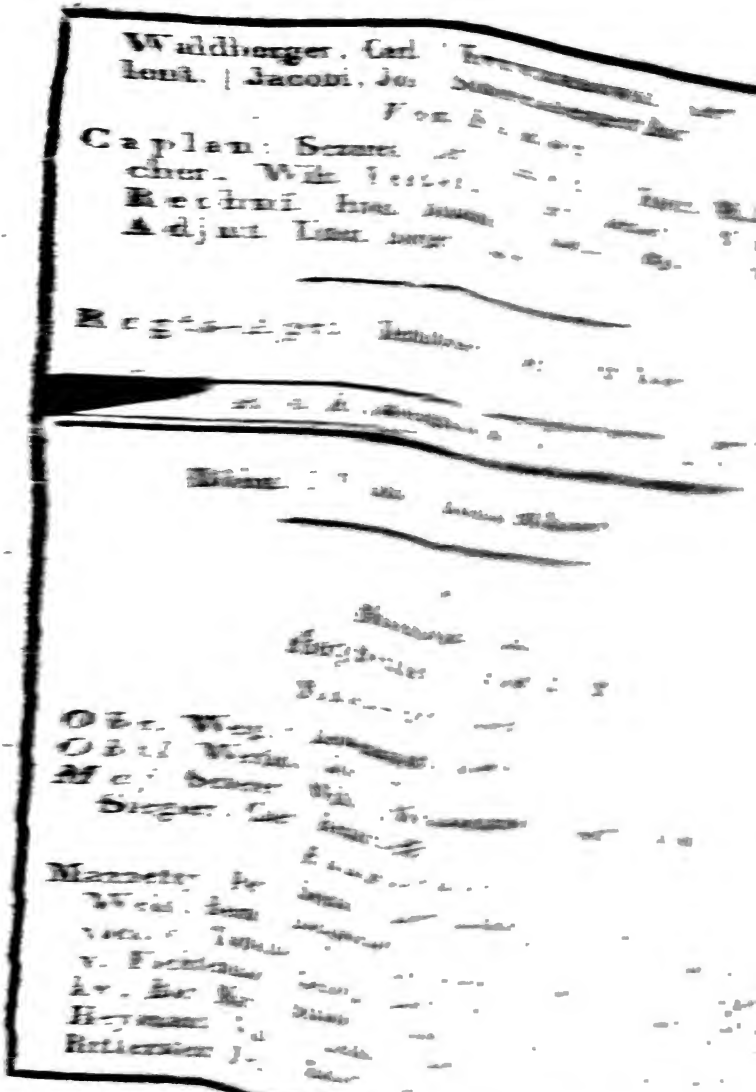

Vom Stabe.

Caplan: Rotter, Carl. Audit. Hptm. Stürzenbaum, Leop. Feldarzt: Dr. Graul, Ludw. Rechnf. Hptm. Tallawania, Wilh. R. Adjut. Pfeifer, Frz. Bat. Adjut. Wötzker, Jos. | Manet v. Festenburg, Jos.

Regts-Agent: Mayr, Pet. Alcant. (In Wien.)

| | *A.* u. *Kr.* Schwefelgelb. | g. Kn.

Böhm. I. R. *Stab:* Jungbunzlau in Böhmen.

(17.)

Hohenlohe-Kirchberg, Friedr.

1801 Reuss-Plauen, Heinrich. XV.

Stabs-Officiere.

Obr. Söldner v. Söldenhofen, Jos.
Obtl. Karg, Joh. v.
Maj. Scherer, Chev. Andr. | Schneider v. Negelnfurst, Joh.

Hauptleute.

Khek v. Schwarzbach, Phil. | Angermayer, Frdr. | Kostellezky v. Sladowa, Frz. | Mahly, Bernh. | Prahll, Frz. | Mende, Joh. | Kellner, Xt. | Hillebrand, Carl. | Nicolaus v. Ehramfeld, Jos. | Golitschek, Thom. | Klietsch, Georg. | Mayern, Jos. | Bems, Ing. | Pietsch v. Wallishofen, Heinr.

Capitaine-Lieutenants.

Fecondo, Jos. | Casanova, Carl. | Helversen, Bar.

Wzl. | Rieper, Jos. | Hauk, Leop. | Wezlar v. Blankenstern, Bar. Jos. | Lischke, Frz. | Swieteczky, Ign.

Ober-Lieutenants.

Böhm, Balth. | Taschek, Casp. | Mayer, Adalb. Hartlieb, Frdr. | Angermayer, Ferd. | Müffling Bar. Ernst. | Franz, Frz. | Mörl, Frz. | Clesius Jac. | Riera v. Rittersheim, Carl. | Kellner, Carl. Weber v. Treuenfels, Nic. | Bechinie v. Lazan Bar. Frz. | Smieth, Carl. | Gängler Frz. | Schöpf Jos. | Fischer, Joh. | Pacher, Ant. | Schima Jos. | Runagel, Balth. | Hacke, Bar. Carl. | Prinz Mart.

Unter-Lieutenants.

Maurer, Seb. | Morel, Carl. | Slama v. Freyenstein Ant. | Le Bert de Baar, Carl. | Bellositz, Gabr. Clesius, Mich. | Nicolaus v. Eramfeld, Ant. Runagel, Ferd. | Khek v. Schwarzbach, Joh. Hildebrand, Carl. | Pierbaum, Joh. | Stransky Wzl. | Kallaus, Frz. | Höger, Jos. | Hrusch, Pet. Schuha, Jac. | Trenschiery, Ant. | Glöser, Carl. Hanke, Frz. | Köberwein. Joh. | Hess, Carl. Webel, Valent. | Schöner, Joh. | Wobrzill, Wzl. | Schallowitz, Wzl. | Lego, Joh. | Oberdorf, Jos. | Oliva, Andr. | Hess, Ferd. | Langer, Joh.

Fähnriche.

Woytich, Carl. | Triebling, Carl. | Buchheibel, Ludw. | Uxa, Wzl. | Kotz, Marq. Bar. | Müller, Jos. | Franz, Joh. | Staudt, Frz. | Kröll, Ant. | Wehner, Jos. | Ehrlich, Ign. | Rüschandek, Joh. Hunka, Frz. | Laube, Frz. | Slowak, Math. | Stadler, Frz. | Klein, Jos. | Lang, Balth. | Orany, Wzl. | Schlierbach, Frz. | Heigel, Ant. | Schmied, Joh. | Rüschak, Joh. | Lerner, Carl.

Digitized by Google

Cadeten.

Ordin. Jung, Joh. | Anthon, Ign. | Meyer, Carl. | Jung, Carl.
Regim. Hund, Benj. | Weincke, Aug. | Hrabofsky, Alex. | Stutterheim, Heinr.
Ex propr. Czabek, Joh. | Strake, Jos. | Jung, Wilh. | Herrmann, Jos. | Hofmann, Ign. | Katzwendel, Frz. | Sadolsky, Ign.

Vom Stabe

Caplan: Porsche, Gottfr. Audit. Hptm. Schanke, Jos. Feldarzt: Dr. Sommer, Paul. Rechnf. Hptm. Angermayer, Frdr. Adjut. Fähnr. Lang, Balth. Bat. Adjut. Lieut. Glöser, Carl. | Bellowitz, Gab.

Regts-Agent: Dembsher, Ign. (In Wien.)

[redacted] *A.* u. *Kr.* lichtbraun mit Nro. 63. | w. Kn.

Böhm. I. R. *Stab*: Gitschin in Böhmen.

(18.)

D'Aspre, Constant.

1809. Reuss-Greitz, Heinrich XIII.

Stabs-Officiere.

Obr. Georgy, Aug. v.
Obtl. Giesl v. Gieslingen, Jos.
Maj. Chaudelot, Chev. Vict. | Hartmann v. Klarstein, Gr. Procop.

Hauptleute.

Malbohann, Ant. | Butta, Joh. | Imhof v. Markt

Digitized by Google

Helmstädt, Bar. Paul. | Dragollowics, Joh. | Hiller, Ant. | Holzbecher v. Adelsehr, Ernst. | Schindler, Mich. | Lamberts, Casp. | Kraffka, Ant. | Schwarz, Joh. | Pötting, Gr. Norb. | Lehr, Jos. | Persich, Math. | Hausknecht, Frz. | Reitzenstein, Alex.

Capitaine-Lieutenants.

Weber v. Treuenfels, Jos. | Kraffka, Joh. | Rauer, Joh. | Götz, Joh. | Rosenthal, Chev. Ign. | Paruta, Vinc. | Reuss, Prz. Heinr. XX. | Schumann, Jac. | Schmidt, Ludw. | Przichowsky, Gr. Joh. | Weyland, Nicol. | Dreyer v. Löwenhelm, Fedel.

Ober-Lieutenants.

Nademleonsky, Mich. | Umhöfer, Nic. | Rieger, Frz. | Kendler, Chev. Leop. | Reichenbach, Joh. | Model Eman. | Reichenbach, Mor. | Antony, Joh. | Schmidt, Theod. | Dresler, Joh. | Arutynowiecs, Greg. | Grumeth v. Treuenfeld, Jos. | Zufang, Frz. | Böheim, Mich. | Gyurkowics, Athan. | Gerstner v. Gerstenkern, Gottl. | Leonhard, Frz. | Thour, Bernh. | Spallensky, Mart. | Tichy, Wzl. | Brendler v. Brendhausen, Bar. Joh. | Modelsee, Jos. | Biela, Bar. Wilh. | Umhöfer, Frz. | Thoms, Ant. | Schussmann v. Hauenfeld, Ant. | Adelsberger, Andr.

Unter-Lieutenants.

Kleinberger, Jos. | Lazniczka, Frz. | Umhöfer, Jos. | Gerstner v. Gerstenkern, Jos. | Ketscher, Jos. | Lichtner, Wzl. | Kalb, Frdr. | Maindel, Joh. | Quaiser, Wzl. | Coller, Frz. | Protz, Hub. | Gottel, Wzl. | Hergesell, Frz. | Hromeda, Ladis. | Kühnel, Vinc. | Hlawaczek, Joach. | Fiala, Eduard. | Fritsch, Jos. | Johann, Ant. | Hergesell, Wzl. | Rennier, Adam. | Müller, Xtian. | Niemczek, Frz. | Konarausky, Leop. | Ebenhöch, Jos. | Fiedler, Ant.

Fähnriche.

Kessler v. Kästelnach, Jos. | Ling, Wzl. | Nowotny, Bernh. | Raudnitzky, Ant. | Herder, Frz. | Steindorfer, Joh. | Liebscher, Max. | Saudny, Jos. | Schröder, Jos. | Mareck, Jos. | Kantner, Leop. | Schneyberg, Georg. | Czeniez v. Wartenberg, Ant. | Weltrubsky v. Weltruba, Jos. | Turian, Ant. | Czerny, Ant. | Rocker, Georg. | Ott, Wzl. | Czernowsky, Frz. | Oberkirch, Joh. | Gyurkowics, Elias. | Scherks, Jos. | Rieger, Jos. | Frölich, Jos.

Cadeten.

Ordin. Pinzer, Carl. | Lichtner, Joh. | Doldl, Hub. | Zufang, Joh.

Regim. Löw, Joh | Weinecke, Carl. | Hladky, Joh. | Kramer, Ludw. | Hoffmann, Max. | Werther, Heinr. | Imhof v. Markt Helmstädt, Bar. Xtoph. | Vetter, Alois. | Czischek, Frz. | Wild, Frz. | Gerzabek, Ant.

Vom Stabe.

Caplan. Daubrawsky, Joh. Audit. Hptm. Prandstetter, Joh. Feldarzt: Dr. Spetl, Joh. Rechnf. Hptm. Lamminger, Jos. R. Adjut. Obrl. Reichenbach, Mor. Bat. Adjut. Niemeczek, Frz. | Saudny, Jos. | Jurain, Ant.

Regts-Agent: Pitter, Joh. (In Wien.)

Ungar. I. R. *Stab*:

(19.)

Allvintzi, Jos.

1812. Hessen - Homburg. Phil.

Stabs Officiere.

Obr. Stutterheim, Bar. Franz.
Obtl. Szent - Ivanyi, Carl v.
Maj. Fenyvessy, Frz. v. | Koch, Anton v.

Hauptleute.

Mihich, Vinc. | Sztrazsay, Carl. | Dobay Georg. | Lünden, Bar. Alex. | Köresdy, Franz. | Mentzer, Carl. | Schweitzer, Jos. | Csepy de Varbogya, Ludwig. | Fischer, Joh. | Wagyon, Thom. | Nicolassy, Joh. | Aichelburg, Bar. Gust. | Gallbrunn, Adam.

Capitaine-Lieutenants.

Felber, Jos. | Schuputh, Gid. | Szörtsey, Franz. | Hirnschall, Jos. | Szlávy, Ant. | Grantsay, Andr. | Lukachich, Pet.

Ober-Lieutenants.

Czigan, Georg. | Simonyi, Joh. | Ghillanyi, Paul. | Trangout, Ludw. | Prochaska, Frz. | Dauscha, Proc. | Szvierak, Wzl. | Schmidt, Joh. | Gergich, Jos. | Kober, Ant. | Bielohubek, Ferd. | Hruska, Eman. | Wiszoky, Joh. | Schopf, Jos. | Belletý, Jac. | Reinhartz, Fridr. | Berthony, Carl. | Groszmann, Joh. | Mixovits, Pet. | Orban, Ladisl. | Vetter, Gr. Frz. | Chanovsky, Jos. | Minier, Alex. | Fedak, Joh. | Tichi, Wzl.

Unter-Lieutenants.

Muhr, Joseph. | Steinburg, Joh. | Kaskel, Max. | Krausz, Wzl. | Hesky, Frz. | Malli, Joh. | Hol-

lik, Ant. | Fay, Frz. | Mentzer, Carl. | Pechy, Jos. | Bogovich, Ant. | Pav, Jos. | Zathuretzky, Ludw. | Schuchhardt, Wilh. | Aurnhamer, Paul. | Lalance, Alois. | Pachmann, Joh. | Drozday, Jos. | Kanek, Jos. | Abell, Adam. | Berglas, Bar. Joh. | Wlassak, Ant.

Fähnriche.

Basler, Jos. | Schmidt, Ant. | Tichi, Frz. | Krisch, Chev. Jos. | Sträche, Jos. | Jelinek, Ferd. | Volferth, Frz. | Hammerschmidt, Frz. | Glasz, Joh. | Panek, Wzl. | Jurisich, Joh. | Vuchetich, Nic. | Reiner, Gottfr. | Hauck, Alois. | Labert, Carl. | Szegeszdy, Jos. | Huberth, Jos. | Pechy, Joh. | Hedry, Ant. | Kossuth, Pet. | Schilleny, Ant. | Mocsary, Jos. | Horvath, Alex.

Cadeten.

Ordin. Loy, Jos. | Niogulov, Joh. | d'Arbeis, Carl.
Regim. Bogyay, Carl. | Schvolvay, Gabr. | Livora, Peter. | Müller, Stephan. | Czigan, Georg. | Zsennyey, Bar. Steph. | Aichelburg, Bar. Leop. | Hevessy, Frz. | Kiesling, Ant. | Reszely, Frz. | Csepy, Joh. | Csepy, Frz. | Orszetty, Jos.

Vom Stabe.

Caplan: Neuschel, Thom. Audit. Hptm. Suchanek, Ant. | Hocke, Franz. Feldarzt: Dr. Duffner, Joh. Rechnf. Hptm. Csacsinovich, Mich. | Lieut. Flach, Joh. R. Adjut. Oberl. Eles, Carl. Bat. Adjut. Lieut. Leyritz, Ant. | Török de Arvay, Andr. | Fähnr. Mariantoik, Steph.

Regts-Agent: Mayr, Pet. Alcant. (In Wien.)

| *A.* u. *Kr.* lichtblau mit Nro. 32. | w. Kn.

Schles. I. R. *Stab:*

(20.)

Colloredo, Ant.

1784. Kaunitz, Wenz.

Stabs-Officiere.

Obr. Luxem, Jac. v.
Obtl. Demuth, Joh. v.
Maj. Möse, Ign. v. | Macquir, Chev. Jos. | Cappy, Gr. Heinr.

Hauptleute.

Hammes, Joh. | Milyes v. Cronafeld, Bar. Alex. | Fürth, Bar. Max. | Bouchot, Jos. | Lehmann, Xtian. | Guzanits, Frz. | Ortenberg, Gr. Sim. | Herbert, Heinr. | Skal v. Elgout, Bar. Carl. | Rotter, Thom. | Roos, Bar. Frz. | Vorhaus, Casp. | Finke, Joh. | Richter, Frz. | Rothkirch, Joh. | Bach, Georg.

Capitaine-Lieutenants.

Mohrl, Max. | Stehr, Frz. | Frankenbusch, Bar. Xtian. | Ulisperger, Joh. | Neumann, Johann. | Minkwitz, Bar. Otto. | Seel Georg.

Ober-Lieutenants.

Eslar, Jos. | Gruber, Ant. | Kauer, Joh. | Dewald, Joh. | Kunzel, Barth. | Zerin, Jos. | Holfeld v. Ehrenhold, Jos. | Battyg, Alois. | Hähnel, Wilh. | Hofmann, Jos. | Steffens, Dan. | Woynarovich, Hiaz. | Mras, Carl. | Simonis, Xtian. | Weisvogel, Nep. | Künstler, Andr. | Malschizky, Bar. Leop. | Hamberger v. Ehrenwald, Math. | Kulisch, Heinr. | Etscheit, Joh. | Buditschek, Joh. | Wondrak, Carl.

Digitized by Google

Unter-Lieutenants.

Halla, Ludw. | Golemborsky, Joh. | Jüstel, Ign. | Virotter, Alois. | Mändel, Marc. | Clemens, Carl. | Rodler, Joh. | Zinn, Frz. | Haisinger, Ant. | Deville, Marq. Frz. | Beer, Carl. | Einem, Wilh. | Helm. | Kremlitschka, Jos. | Nossek, Frz. | Stoykowitsch, Thom. | Schlosser, Joh. | Malesevitsch, Johann. | Herbatsch, Ign. | Zimmermann, Joach. | Jülich, Joh. | Leo, Ernst. | Englisch, Joh. | Wurst, Flor. | Birnbaum, Frz. | Kastelly, Caj. | Bonn, Joh.

Fähnriche.

Müller, Dan. | Maus, Ant. | Entner, Ernst. | Scholz, Jac. | Heinisch, Carl. | Heinrich, Wilh. | Piske, Gottl. | Dosen, Ant. | Ditter, Prim. | Federler, Jos. | Stölzel, Joh. | Hennlich, Jos. | Graf, Andr. | Pfitzner, Joh. | Reiter, Frz. | Drahtschmid, Ign. | Zach, Frz. | Fürstenberg, Landgr. Fridr.

Cadeten.

Ordin. Schulz, Wilh. | Ditter, Phil. | Glaise v. Horstenau, Wilh. | Heinrich, Carl.

Privat: Wisotzky, Jac. | Götz, Jos. | Ekart, Jos. | Neyen v. Oberkamf, Wilh.

Vom Stabe.

Caplan: Augustin, Frz. Audit. Hptm. Hruschka, Jos. Feldarzt: Dr. Stippanek, Joseph. Rechnf. Hptm. Schlemüller, Ant. R. Adjut. Untrl. Grätzer, Jos. Bat. Adjut. Fähnr. Schulz, Jos. | Jankovitsch, Marc.

Regts-Agent: Pernold v. Berwald, Jos. (In Wien.)

Böhm. I. R. *Stab*: Josephstadt in Böhmen.

(21.)

Rohan, Vict.

1810. Gyulay, Alb.

Stabs-Officiere.

Obr. Krause, Ludw. v.

Obtl. Müller v. Hohenthal, Joh.

Maj. Meinders, Friedr. v. | Oklopsia v. Kukburg, Luc. | Pfleger v. Lindenfeld, Ant.

Hauptleute.

Krauschilka, Phil. | Tuschl, Thad. | Gartzweiler, Jos. | Friedrich, Jos. | Wunderbaldinger, Chev. Jos. | Wirsich, Ferd. | Braum, Joh. | Kinnart, Phil. | Le Comte, Ign. | Leonardy, Theob. | Cohausen, Theod. | Schivitzhoffen, Joh. | Finger, Frz. | Geisler, Wzl. | Hagen, Bar. Jos. | Bauller v. Hohenburg, Jos. | Wolff, Carl.

Capitaine-Lieutenants.

Rosmini, Chev. Adolph. | Henneberg, Chev. Bened. | Canal v. Ehrenberg, Frz. | Otto v. Ottenfeld, Wzl. | Helmsauer, Franz. | Berger v. Bergenthal, Wzl.

Ober-Lieutenants.

Schivny, Georg. | Daun, Pet. | Gemereth, Frz. | Engelthal, Cajet. | Horn, Jos. | Grüninger, Sever. | Hollub, Gottfr. | Redemann, Xtoph. | Peche, Jos. | Vosseler, Fridr. | Münzberg, Ant. | Hartenkeil v. Hartenstern, Franz. | Friedrich, Vinc. | Stretz, Joh. | Tchorzewsky, Georg. | Wimpfen, Bar. Xtian. | Taroschka, Theob. | Banchero, Joh. | Frank, Jos. | Schuffenhauer, Arnold. | Röhlein, Frz. | Possinger, Jos. | Lan-

Digitized by Google

ger, Joh. | Lawoczek, Wzl. | Mussil, Ign. | Mehrheim, Ant. | Schiessel, Frz.

Unter-Lieutenants.

Berger, Chev. Joh. | Rattassitz, Jos. | Sklenczka, Proc. | Schubarth, Math. | Schuffenhauer, Joh. | Preininger, Carl. | Magistris, Jos. | Habel, Frz. | Ott, Xtoph. | Pubetz, Frz. | Wellendorf, Ludw. | Pehm, Frz. | Diedeck, Ant. | Moritz, Wilh. | Grenet, Joh. | Kosch, Jos. | Karasek, Franz. | Studaiczka, Wenzl. | Steudel, Dan. | Agbaba, Sim. | Hirschlein, Joh. | Bauer, Casp. | Spath, Jos. | Zinn, Jos. | Weczerzik, Bernh. | Marian, Frz. | Kintschel, Frz. | Wallroth, Mons. | Libany, Donat. | Stich, Ant.

Fähnriche.

Schirnding, Bar. Jos. | Hagen, Joh. | Fiala, Ant. | Pollak, Mor. | Freybaur, Sim. | Neuerer, Joh. | Bluhme, Joh. | Schwarz, Jos. | Spath, Frz. | Hetfleisch, Ant. | Dollansky, Joh. | Heller, Pet. | Diwisch, Carl. | Bergmann, Jos. | Brosch, Wzl. | Wohlleben, Andr. | Patzak, Jos. | Kleinwächter, Jos. | Schimaczek, Mart. | Hoffmann, Joh. | Guttmann, Frdr. | Patzelt, Jos.

Cadeten.

Ordin. Volck, Jos. | Hirschfeld, Alex.

Ex propr. Müller, Wilh. | Altvater, Jos. | Koniczek, Frz. | Berger v. Bergenthal, Frz. | Tetzer, Dan.

Vom Stabe.

Caplan: Przibil, Jos. Audit. Hptm. Gerbert. | Hornau, Chev. Wilh. Feldarzt: Braun, Carl. Rechnf. Obrl. Lendwich, Jos. Adjut. Obrl. Wayda, Vinc.

Regt-Agent: Dembsher, Ign. (In Wien.)

A. u. *Kr.* meergrün mit Nro. 25. | g. Kn.

Mähr. I. R. *Stab*:

(22,)

Lacy, Franz Mor.

1802. Coburg, Friedr. Jos.

Stabs-Officiere.

Obr. Watzl, Jos. v.

Obtl. Odelga, Chev. Jos.

Maj. Jurissich, Andr. v. | Schiibert, Jacob v. | Kussmis, Mich.

Hauptleute.

Aufmesser, Aug. | Preitschoph, Nep. | Breininger, Aug. | Waldstetten, Bar. Jos. | Haradauer, Joh. | Fleischhackel, Ant. | Wachtl, Georg. | Brandenstein, Chev. Eduard. | Perthelle, Lor. | Müller v. Rittersfeld, Joh. | Jordan, Chev. Friedr. | Eder, Jos. | Ittul, Pet. | Homme, Ign. | Bouzolz, Marqu. Carl. | Schadenberg, Benedict. | Richter, Aug. | Hain, Jos. | Hoffmann v. Mondsfeld, Frz. | Vanderlin, Jac.

Capitaine-Lieutenants.

Hipper, Aug. | Eisenmayer, Math. | Lego, Carl. | Bannholzer, Joh. | Vandelhauser, Joh. | Heitter, Joh. | Schuldhaus v. Nenisburg u. Moos, Cajet. | Parma, Ferd. | Myllius, Bar. Pet.

Ober-Lieutenants.

Wimmermark, Joh. | Kümmerlin, Casp. | Küllmann, Aug. | Heintschel, Xtian. | Krieger, Joh. | Faber, Friedr. | Krzandalsky, Vinc. | Haller, Aug. | Knottinger, Georg. | Jandrich, Nic. | Mayer v. Wildenfels, Carl. | Strohmayer, Joh. | Piörnstjrna, Adolph. | Pilsak, Joh. | Freund, Dominic. | Wolf, Ant. | Schmirich, Bened. | Dittrich, Gottfr. | Kullmer, Bar. Joh. | Strohue-

Digitized by Google

ber, Jos. | Seidel, Joh. | Hamberger v. Ehrenwald, Frz. | Hardt, Carl. | Bauer, Frz. | Hoffmann v. Mondsfeld, Ferd. | Fuchs, Leop. | Davidovsky v. Budczina, Joh. | Tegethoff, Wzl. | Kaupert, Frdr. | Christ v. Goldberg, Johann. | Stauber, Thom. | Wüst, Joh.

Unter-Lieutenants.

Lecoque, Carl. | Standeisky, Frz. | Nowak, Joh. | Hayeck, Frz. | Pisbrich, Carl. | Müller, Carl. | Seyfried, Carl. | Freyburg, Frdr. | Höfflinger, Jac. | Mayer, Heinr. | Gogella, Jos. | Müller, Ant. | Leidersdorfer, Ant. | Ottlilienfeld, Wilh. | Kern, Alois. | Schlosser, Joseph. | Buchstetter, Joh. | Pascoding v. Ehrenfels, Jac. | Geppert, Andr. | Hermann, Anton. | Haradauer, Carl. | Wichta, Joh. | Bösse, Peregr. | Röger, Joh.

Fähnriche.

Moltrup v. Friese, Joh. | Smogal, Jos. | Loir, Heinr. | Freysauff v. Neudegg, Eug. | Czemersky, Joh. | Hayduk, Joh. | Caspary, Heinr. | Bunzmann, Ant. | Jungmann, Joh. | Breycha, Ant. | Zeche, Frz. | Altenbacher, Caj. | Schweiger, Frz. | Haschka, Jos. | Franzl, Michael. | Mraczek, Frz. | Meder, Ant. | Seegner, Joh. | Uchtritz v. Steinkirch, Bar. Carl.

Cadeten.

Ordin. Nedomansky v. Nedoma, Wzl. | Effinger, Joh. | Deller, Joh. | Muhr, Frz. | Lobwasser, Mich. | De Boyle, Jos.

Vom Stabe.

Caplan: Schüller, Ign. Audit. Hptm. Mayer, Jos. Feldarzt: Dr. Hartmann, Joh. Rechnf. Uptm. Seeger, Jos. Reg. Adjut. Untrl. Jani-

tschek, Frz. | Bat. Adjut. Unterl. Molitor, Jos. | Buchstetter, Alois. | Ecke, Carl.

Regt.-Agent: Pernold v. Berwald, Jos. (In Wien.)

A. u. Kr. Kaisergelb mit Nro. 27. |w. Kn.

Gallic. I. R. *Stab:*

(24.)

Auersperg, Carl.

1808. Strauch, Gottfr.

Stabs-Officiere.

Obr. Reissenfels, Sam. v.

Obtl. Salomon, Jos. v.

Maj. Majus, Bar. Alex. | Volny, Joh. | Mederer v. Wuthwer, Jos.

Hauptleute.

Mayer, Jos. | Van Marke de Lumen, Chev. Jos. | Jäger, Johann. | Penz, Joh. | Frohlich, Carl. | Welsperg, Gr. Heinr. ✠. | Fedden, Fridr. | Limpens de Donrath, Aug. | Conrad, Ernst. | Porchera, Jos. | Noding, Anton. | Mederer v. Wuthwer, Math. | Hummel, Jos. | Noel, Carl. | Weiss, Jos.

Capitaine-Lieutenants.

Geyger, Jac. | Pükler, Gr. Wilh. | Andrée, Jos. | Gerber, Wilh. | Purké, Joh. | Schennet, Jos. | Stöklein, Phil.

Ober-Lieutenants.

Petzler, Wilib. | Gensbaur, Frz. | Schreiber, Frz. | Janson, Ludwig. | Löschner, Carl. | Flamm,

Chev. Carl. | Leutner v. Leutenau, Jos. | Hof, Georg. | Will, Rud. | Unterhandscheid, Joh. | Peters, Math. | Schmelte, Jos. | Allassy, Ant. | Aron v. Bisztra, Frz. | Hübsch, Jos. | Giesrigl, Anton. | Siche, Felix. | Libinsky, Jos. | Hacor, Jos. | Neuritter, Ludw. | Stransky, Jos. | Sühnl, Jos. | Schwaby, Joh. | Duschek, Jos. | Kramer, Joh. | Corniany, Ant. | Hahn, Gerv.

Unter-Lieutenants.

Otto v. Ottenthal, Joh. | Wolff, Jacob. | Kecht, Jos. | Otto v. Ottenthal, Wilh. | Mingazy v. Modigliano, Ernest. | Bergler v. Berglas, Wzl. | Hufnagl, Jos. | Ronthal, Joh. | Klette, Franz. | Hussing, Joh. | Kauster, Frdr. | Zenker, Adam. | Dostal, Joh. | Hölz, Vinc. | Klossen, Johann. | Lunda, Jos. | Kossler, Joh. | Oppelt, Joach. | Rasak, Jos. | Maurer, Jos. | Heidenaber, Traugott. | Anglmayer, Joh. | Sartory, Mart. | Brenner v. Flammenberg, Ernest. | Spannring, Georg.

Fähnriche.

Auenhamer, Jacob. | Banens, Ludw. | Hofeneder, Ignatz. | Zhorsky de Zhorze, Mor. | Towarek, Wilh. | Saurok, Leop. | Scher, Carl. | Panasch, Ant. | Josse, Carl. | Czech, Jos. | Zippel, Jos. | Battek, Carl. | Marschick, Math. | Kainz, Jac. | Batik, Ign. | Lagnange, Mor. | Jaborneg, Bar. Alois. | Wachtfeidl, Jos. | Ernst, Jos. | Mittinger, Frz. | Hille, Andr.

Cadeten.

Ordin. Makomasky, Stanisl. | Lindenberg, Frdr. | Peretich, Ant. | Gschwentner, Carl.

Regim. Partisch, Frz. | Spannring, Joh. | Penz, Carl.

Vom Stabe.

Caplan: Czibulka, Rikov. Audit. Hptm. Haggenmüller, Jos. Feldarzt: Dr. Schelle, Carl.

Digitized by Google

Rechnf. Hptm. Kurz, Ambros. Adjut. Obrl. Stransky, Jos. Bat. Adjut. Fähnr. Lagrange, Mor. | Batik, Ign.

Regts-Agent: Pitter, Joh. (In Wien.)

A. u. *Kr.* franzblau. | w. Kn.

Böhm. I. R. *Stab*: Pisek in Böhmen.

(25.)

Zedwitz, Franz.

1809. De Vaux, Thiery.

Stabs-Officiere.

Obr. Feuchtersleben, Bar. Wilh.
Obtl. Fischer, Carl. | Resch, Xtoph.
Maj. Ballieux, Alex. | Baumgarten, Eman.

Hauptleute.

Theis, Joh. | Neu, Bar. Andr. | Rebentisch, Jos. | Gloss, Innoc. | Böck, Bar. Jos. | Otto v. Ottenfeld, Jos. | Dubsky, Jos. | Schicker, Xtoph. | Luxer, Pet. | Ribnickar, Paul. | Cramer v. Cronenbach, Frz. | Madlener, Heinr. | Gutwill, Carl. | Stephanez, Math. | Borosini v. Hohenstern, Frz. | Schmelzern v. Wildmannsegg, Eman.

Capitaine-Lieutenants.

Zippe, Wzl. | Kuna, Frz. | Wachtler, Jos. | Schell, Bar. Jos. | Juch, Jac. | Trottier de la Mesaliére, Chev. Louis. | Ballanz, Joh. | Jablonsky, Jos. | Kapaun, Bar. Joh.

Digitized by Google

Ober-Lieutenants.

Delker, Andr. | Mercklein, Herrm. | Tantini v. Tajoli, Sigm. | Weeber, Jos | Vollmarz, Franz. | Teschenberg, Ernst. | Illiassevich, Vit. | Schmidt, Joh. | Preuer, Joh. | Bäbel v. Bäbelsburg, Bar. Max. | Neumann, Aug. | Obstzierer, Ant. | Dipolder, Jac. | Lenk, Jac. | Kumar, Jos. | Müller, Jos. | Ekhardt, Chev. Frz. | Fellner v. Feldegg, Xtoph. | Hertelendy, Joach. | Forster, Wzl. | Bechio v. Weidenfeld, Joh. | Watzlawik, Frz. | Jung, Carl.

Unter-Lieutenants.

Petit, Frz. | Burgberg, Bar. Ant. | Eschbach, Frz. | Vándergracht, Heinr. | Hauschild, Ernst. | Jacobi de Tuni, Theodor. | Frey, Georg. | Christoph, Heinr. | Schicker, Frz. | Hönig v. Blumenau, Carl. | Kronberger, Jac. | Naderer, Mich. | Swoboda, Joh. | Renner, Carl. | Kurz v. Traubenstein, Jos. | Langer, Joh. | Hauptmann, Joh. | Grosser, Adolph. | Fürstenberg, Ldgr. Ludw. | Habelsberger, Erasm. | Reindel, Jos. | Charowsky, Bar. Joh. | Kögler, Ferd. | Lilienborn, Wilh. | Kraus, Ezech. | Dikaly, Joh. | Lambel, Jos. | Sibers, Ernst. | Pressen, Ferd.

Fähnriche.

Zimmerhansel, Alb. | Grossel, Pet. | Botschom, Wzl. | Paulovitz, Pet. | Simonis, Carl. | Karstädt, Jac. | Renz, Michael. | Signund, Joh. | Gailly, Jos. | Wodak, Math. | Kobera, Ernst. | Howiger, Alois. | Seifert, Joh. | Horn, Ferd. | Grüninger, Jos. | Karger, Leop. | Linhof, Ferd.

Cadetten.

Ordin. Hinner, Frz. | Stockovich, Georg. | Matschner v. Bächnersthal, Carl.

Digitized by Google

Ex propr. Hartmann, Felix. | Hubatius v. Kottnow. | Sattler, Carl.

Vom Stabe.

Caplan: Czerwenka, Vinc. | Audit. Hptm. Rabsky, Carl. | Feldarzt: Dr. Stechno, Wzl. Rechnf. Hptm. Janausch, Vinc. Adjut. Oberl. Mercklein, Herrm. Batt. Adjut. Unterl. Schicker, Frz. | Fähnr. Howiger, Alois.

Regts-Agent. Dembsher, Ign. (In Wien.)

| *A.* u. *Kr.* meergrün mit Nro. 21. | w. Kn.

Kärnth. J. R. *Stab*: Klagenfurth in Kärnthen.

(26.)

Schröder, Wilh.

1803. Hohenlohe-Bartenstein, Ludw.

Stabs-Officiere.

Obr.

Obtl. Kurz v. Traubenfeld, Andr.

Maj. Legrand, Carl v. | Settele, Jos. v.

Hauptleute.

Massberg, Joseph. | Hamsa v. Zahiedovitz, Ferd. | Spero, Domin. | Mauritzio, Chev. Alois. | Winkler v. Winkelsheim, Ferd. | Fachbach, Jos. | Zergollern, Leop. | Giraud, Frz. | Diehl, Carl. | Warlich v. Bubna, Joh. | Stadter, Alois. | Marx, Carl. | Liegl, Jac. | Grümenberg, Ant. | Schröckinger, Jos.

Digitized by Google

Capitaine-Lieutenants.

Legrad, Franz. | Commandini, Ferd. | Mastwick, Georg. | Mayer, Sigm. | Balthasser, Dav. | Tergovchich, Carl. | Geramb, Bar. Ernst.

Ober-Lieutenants.

Stephani, Ant. | Becker, Eman. | Hofstädter, Carl. | Schlichting, Nic. | Mahler, Carl. | Walz, Adam. | Pennack, Jos. | Stadler, Frdr. | Vay, Jos. | Sizzo v. Norris, Jos. | Richter, Frz. | Just, Casp. | Blaschitz, Joh. | Wigand, Georg. | Gottwa v. Löwenbrun, Ign. | Steger, Andr. | Sind v. Sindensee, Frz. | Aichelburg, Bar. Frz. | Gleisner, Jos. | Dervin, Frz. | Gärtner v. Rosenheim, Frz. | Grimer, Carl. | Gortz v. Zettin, Joh. | Gollner, Jos. | Haimann, Jos.

Unter-Lieutenants.

Kopriva, Frz. | Stern, Valent. | Teutschenbach v. Ehrenruh, Jos. | Heilig, Sebast. | Gersdorf, Joh. | Brantl v. Rittersberg, Carl. | Geisler, Joh. | Achter, Joh. | Gottmann, Georg. | Müller, Ludw. | Rubana, Carl. | Varregger, Ign. | Fellinger, Gust. | Burlo, Ant. | Sardagna v. Meonberg, Pet. | Türk, Ign. | Seidl, Alois. | Fognio, Frz. | Haller, Max. | Gravisi, Marq. Sigm.

Fähnriche.

Putz, Joh. | Weber, Joh. | Rolding, Heinr. | Rubisnig, Jac. | Ursenbeck Massimo, Gr. Ferd. | Moritz, Jos. | Allemann, Carl.

Cadeten.

Ordin. Seculitsch, Georg. | Engenstein, Jac. | Weber, Pet. | Orlovich, Frz. | Alcaini, Gr. Seb. | Blumenau, Maxm.

Privat: Tomasely, Jos. | Ebergini, Carl. | Callo, Frz. | Amenbacher, Frz. | Ratschky, Sigm. | Szell, Joh. | Sardagna, Joh. | Kaul, Wilhelm. | Fradeneck, Rich.

Digitized by Google

Vom Stabe.

Caplan: Gruch, Bernh. Audit. Hptm. Pammer, Jos. | Fingstein, Jos. Feldarzt: Strobel, Pet. Rechn. Oberl. Holzer, Georg. Adjut. Oberl. Korsch, Jos. Bat. Adjut. Untrl. Gilli, Joseph. | Rohringer, Jos. Fähnr. Mandinger, Frz.

Regts-Agent: Dembsher Ign. (In Wien.)

A. u. *Kr.* paperlgrün mit Nro. 10. |g. Kn.

Inneröesterr. I. R. *Stab*:

(27.)

Strasoldo, Leop.

1809. Chasteler, Gabr.

Stabs-Officiere.

Obr. Paumgartten, Bar. Joh. ✻.
Obtl. Rhebach, Bar. Jos. ✞.
Maj. Griess, Franz v. ✻.

Regts-Agent: Dembsher, Ign. (In Wien.)

A. u. *Kr.* kaisergelb mit Nro. 22. | g. Kn.

Böhm. I. R. *Stab*:

(28.)

Frelich, Michael.

Stabs-Officiere.

Obr. Hauger, Frz. v.

Digitized by Google

Obtl. Pigoni v. Wundenheim, Eman.
Maj. Ackelshausen, Bar. Bened. | Berger, Carl.

Hauptleute.

Otto, Carl. | Quiriny, Ant. | Poykerth, Vinc. | Gaiser, Frz. | Pernwerth v. Pernstein, Ign. | Schäffer, Frdr. | Prochaska, Ant. | Schranz, Math. | Breuneck, Bar. Carl. | Nehem, Carl. | Kollack v. Jonchie, Joh. | Rosenkranz, Phil. | Slamiza, Paul. | Hettinger, Dam. | Loy, Jos. | Brendli, Vinc. | Groppenberger, v. Bergenstamm, Frz. | Stiber, Frz. | Severus, Carl.

Capitaine-Lieutenants.

Weigel, Frz. | Zeitz, Max. | Hiller, Bar. Jos. | Kriegern v. Maixdorf, Joh. | Lützow, Bar. Clem. ✠. | Altersheim, Ant.

Ober-Lieutenants.

Lopacz, Ant. | Emmerich, Xtian. | Donati, Gr. Ludw. | Binder v. Degenschild, Jos. | Pellikan, Jos. | Hindnach, Frdr. | Peters, Frz. | Perl, Frz. | Rothmann, Andr. | De Vieq, Bar. Aug. | Thomasius Wilh. | Meitl, Jos. | Voith v. Sterbetz. Bar. Vinc. | Hahne, Frz. | Dittmann, Domin. | Leypold, Proc. | Kempf, Wilh. | Braunsdorf, Bar. Alois. | Lille, Jos. | Hrdliczka, Andr. | Bröcklein, Andr. | Breiter, Mart. | Zillich v. Zielborn, Eman. | Küster, Joh. | Weilebier, Jos. | Brarer, Georg. | Strauss, Wzl. | Rieder v. Adelswerth, Joh.

Unter-Lieutenants.

Hahne, Joh. | Baron, Alex. | Hoffer, Georg. | Ortenbach, Frz. | Lippka, Jos. | Müller, Pet. | Jentschek, Chev. Carl. | Strobel, Jos. | Schade, Wzl. | Wagraholsky, Joh. | Flux, Joh. | Langer, Carl. | Kalliwoda, Carl. | Rauch, Mich. | Berlet, Ernst. |

Digitized by Google

Wick, Carl. | Hentke, Ant. | Riegner, Joh. | Casper, Frz. | Graf, Frz. | Müller v. Fichtenberg, Paul. | Treustein, Gust. | Mielich, Alois. | Zentschek Chev. Joh. | Schützer, Fel. | Werner, Eman. | Haller, Joh.

Fähnriche.

Hahne, Phil. | Stolze, Xtian. | Müller, Joh. | Stampfer, Jos. | Weniger, Carl. | Hübel, Felix. | Wrany, Wzl. | Schwarz, Xtoph. | Janas, Gottl. | Wolf, Ant. | Pollack, Alois. | Leiber, Vinc. | Aulich, Jos. | Walzel, Wzl.

Cadeten.

Ordin. Berthold Leop.
Regim. Goldmann, Carl. | Schlauf, Ign.

Vom Stabe.

Caplan: Rössler, Alois. Audit. Hptm. Donath, Conr. Feldarzt: Dr. Preiss, Balth. Rechnf. Hptm. Kaub, Geog. Adjut. Obrl. Perl., Frz.

Regts-Agent: Mayr, Pet. Alcant. (In Wien.)

[redacted] | *A.* u. *Kr.* grasgrün. | w. Kn.

Mähr. I. R. *Stab*:

(29)

Wallis, Oliv.

1803 Lindenau, Carl.

Stabs-Officiere.

Obr. Pflüger v. Lyndenfels, Phil.
Obtl. Nennel, Leop. v.

Digitized by Google

Maj. Hromada v. Helenburg, Bar. Jos. ✻. | Piret-Bihayn, Bar. Ludw. | Harnach, Bar. Carl.

Hauptleute.

Beauregard, Frz. | Lingauer, Jos. | Buttoracz, Ant. | Betsch, Carl. | Claus, Max. | Riebes, Wilh. | Betsch, Frz. | Wildenbrunn, Andr. | Weinbrenner, Frz. | Bertelle, Ant. | Stössel, Frz. | Metz, Carl. | Kunthrad, Alois. | Köchlmayer, Jos. | Prückner, Frz. | Rabenau, Bar. Sigm. | Streichert, Alois. | Trebersburg, Leop. | Schmelzer, Georg. | Scherer, Carl.

Capitaine-Lieutenants.

Schauppel, Jos. | Dreger, Frdr. | Lewartowsky, Bar. Ludw. | Schauppel, Joh. | Bombelles, Gr. Heinr. | Kaltenborn, Jos. | Hornisch, Jac. | Hampel, Max.

Ober-Lieutenants.

Werndl, Jos. | Gayer, Ant. | Enders, Joh. | Orlitzky, Frz. | Dilg, Carl. | Boos, Joh. | König, Leonh. | Artis, Joh. | Müller, Frdr. | Ertel, Bar. Conr. | Hannekard, Frz. | Martinkovich, Ant. | Möller, Ferd. | Leuthmezer, Math. | Littomyski, Alois. | Weidenhaus, Marth. | Pelikan Jos. | Krump, Math. | Klein, Carl. | Springer, Jos. | Kraetz, Jos. | Irschig, Carl. | Soel, Bar. Ant. | Forrer, Jos. | Eitelberger, Joh. | Hartmann, Joh. | Jerschina, Ant. | Itschwan, Joh. | Kurz, Carl.

Unter-Lieutenants.

Fischer, Leop. | Zich, Joh. | Neumann, Ign. | Homulla, Jac. | Probst, Frz. | Hauer, Bar. Frz. | Watterich, Jac. | Müller, Bernh. | Reisch, Frz. | Nell, Raph. | Lobwasser, Joh. | Wolf, Ernst. | Ressek, Frz. | Rossany, Marc. | Schwabe, Joh. | Hirsch, Jac. | Pöck, Bar. Vinc. | Seidl, Joh. |

Digitized by Google

Hafner, Frdr. | Pollatschek, Frz. | Stumvoll, Jos. | Gersch, Leop. | Watzeck, Jos. | Götz, Steph. | Paulik, Carl. | Hilbert, Mart. | Götz, Frz. | Kopps, Lor. | Bauernöbel, Jos.

Fähnriche.

Pallitschek, Jos. | Hermann, Ant. | Miretzky, Frz. | Schönthal, Ferd. | Karmaschek, Carl. | Gerstmayer, Joh. | Prinz, Cajet. | Tokarczewsky, Joh. | Prohaska, Ant. | Czermack, Vinc. | Hank, Joh. | Pautichich, Georg. | Metz, Part.

Vom Stabe.

Caplan: Richly, Mich. Audit. Tallowitz Ant. | Feldarzt: Höllscher, Frz. Rechnf. Pelikan, Jos. Adjut. Martinkovich, Ant.

Regts-Agent: Pitter, Jos. (In Wien.)

A. u. *Kr.* bleichblau. | w. Kn.

Wallon. I. R. *Stab.*

(30.)

Sachsen-Gotha, Wilh.

1771. De Ligne, Carl.

Stabs-Officiere.

Obr. Mumbte v. Heldenfels, Frdr.

Obtl. Kuncze, Ludw.

Maj. Watterich v. Watterichsburg, Phil. | Storr, Ferd. v. | Saffran, Bar. Frz.

Hauptleute.

Schmitt, Phil. | Ratkovich, Joh. | Gerstlacher, Wilh. | Rantzau, Bar. Carl. | Scholtz, Georg. | Dekin,

Digitized by Google

Frz. | Nacquart, Chev. Carl. | Lauretan, Chev. Ludw. | Jarisburg, Ant. | Kretschmajer, Jos. | Piret de Bihain, Bar. Ant. | Lauretan, Chev. Bernh. | Stiassny, Joh. | Wagner, Jac. | Hugo v. Wallau, Ign.

Capitaine - Lieutenants.

Bavier, Pet. | Drake, Bar. Frz. | Convay, Chev. Joh. | De Braine, Theod. | Le Gros, Emil. | Kehl, Jos. | Schill, Ant.

Ober - Lieutenants.

Gronvink, Joh. | Kovachovich, Vitus. | St. Jeunehomme, Hub. | Warowich, Georg. | Ulrich, Ant. | Seiffert, Ant. | Kucharski, Carl. | Richter, Hub. Seitz, Jos. | Dusel, Georg. | Keppel, Jos. | Baithel, Jos. | Vever, Joh. | Lerner, Jos. | Marchal, Jac. | Wind v. Büllow, Xtian. | Mouillé, Joh. | Waclawiczek, Frz. | Kozischek, Ludw. | Stiber, Carl. | Hapelsberger, Jos. | Jacoby, Aug. | Weiss, Carl. | Reichlin v. Meldegg, Bar. Carl. | Ptacznik, Carl. | Hilbert, Jos. | Gronwink, Ant. | Nolten, Casp.

Unter - Lieutenants

Buchreiner, Joh. | Otczenaschek, Joh. | Schwarzenau, Bar. Carl. | Wentzkowitz, Jos. | Vrabetz, Frz. | Abrahamsberg, Chev. Stanisl. | Dworzak, Jos. | Kühn, Pet. | Kudrna, Math. | Jarisburg, Marc. | Kóhl, Wzl. | Wolski, Thom. | Mahrberger, Joh. | Demal, Pet. | Rylski, Ant. | Kirchbauer, Raim. | Führich, Jos. | Christl, Joh. | Marchal, Mich. | Wierzbicki, Pet. | Schimann, Frz. | Andrassy, Ludw. | Schuster, Joh. | Gradl, Pet. | Halamiczek, Ant.

Fähnriche.

Chauvaux Andr. | Rozkovany, Eman. | Walter, Joh. | Laker, v. Lakenau, Caj. | Jacobchich, Jos. |

Digitized by Google

Thur, Jos. | Dubski, Bar. Jos. | Kulczycki, Jac. | Kretschmar, Eduard. | Müller Elig. | Arleth, Ant. | Berger, Joh. | Maschek, Idenko. | Bodl, Thimot. | Wild, Eman. | Acimovich, Mich. | Wufka, Ign. | Brix, Frz. | Kulhanek, Thom. | Mayer, Bernh. | Swoboda, Wzl. | Buratynski, Alb. | Becker, Xtian. | Bahr, Joh. | Jarocki, Thom.

Cadeten.

Ordin. Grieshaber, Jos. | Amende, Andr. | Pradatsch, Leop.

Regim. Lewandowski, Joh. | Ekhard, Gabr. | Planner, Eman. | Albinsky, Georg. | Killitzky, Jos. | Buiset, Ludw.

Ex propr. Ekert, Alois. | Stippal, Eman. | Paczkowski, Frz. | Gergowitz, Frz. | Spengler, Dav. | Mayer, Ant. | Haselmajer, Casim. | Cziszek, Joh. | Busch, Steph. | Keck, Wolfg. | Schöbel, Joh. | Hoffmann, Xav. | Spengler, Dav.

Vom Stabe

Caplan: Kemmel, Bruno. Audit. Hptm. Wawrzecki, Rud. Feldarzt: Dr. Perl, Ign. Rechnf. Obrl. Giuranacz, Adam. R. Adjut. Obrl. Nolten, Casp. Bat. Adjut. Untrl. Kohl, Wzl. | Schuster, Joh. | Fähnr. Kulhanek, Thom.

Regts-Agent. Dembsher, Ign. (In Wien.)

A. u. Kr. lichthechtgrau mit Nro. 49. | g. Kn

Siebenb. I. R. *Stab*:

(31.)

Beaulieu, Joh.

1794 Benyovsky, Joh.

Stabs-Officiere.

Obr. Senitzer, Paul. v. ✻.
Obtl. Vecsey, Joh. v.
Maj. Purcell v. Roreston, Bar. Joh. | Zittar, Ant. v. | Jellachich de Buxim, Vinc. ✞.

Hauptleute.

Pavianovich, Ant. | Frölich v. Landesthal, Carl. | Papp, Alois. | Rampel, Jos. | Schland, Georg. | Csepi v. Warbogya, Ign. | Schimmert, Dan. | Heinrich, Joh. | Simonyi d' Warsany, Joh. | Dittrich, Gottl. | Rehanek, Joh. | Höffern v. Saalfeld, Berth.

Capitaine-Lieutenants.

Marcant v. Blankenschwerdt, Bar. Mich. | Ballogh d' Gallanta, Steph. | Closius, Friedr. | Simonis, Jos. | D' Asprée Bar. Const. | Farkas, Joh. | Meltzer, Jos. | Haller de Hallerkö, Gr. Gabr. | Horn, Ign. | Wallis, Gr. Mich.

Ober-Lieutenants.

Kalnoky, Ant. | Remele, Joh. | Hegyeschy de Borosyenö, Alex. | Schobel Joh. | Seyffertitz, Bar. Carl. | Schwarta, Joh. | Romanos, Gr. Paul. | Schäffend, Mart. | Rummel, Bar. Carl. | Korponay, Steph. | Sadetzky, Joh. | Jeney, Joh. | Berge, Bar. Carl. | Csergö, Frz. | Gyitray d' Oroszfaya, Mich. | Götz, Joh. | Batta, Mich. | Binder, Joh. | Wukasovich, Mois. | Stock, Carl. | Ames-

Digitized by Google

meyer, Jos. | Bekers, Carl. | Stöber, Gabr. | Zwillach, Jos.

Unter-Lieutenants.

Himesch, Jos. | Prohazka, Ant. | Feher, Ant. | Intze, Ludw. | Wawrek, Jos. | Eperiesy, Sigism. | Kohl, Andr. | Hegyeshi, d' Borosyenö, Sigm. | Jezenovszky, Joh. | Hutter v. Huttern, Carl. | Wappler, Jos. | Metsch, Frdr. | Szillagyi, Joh. | Schimerth, Joh. | Mathias, Joh. | Binder, Mart. | Hazich, Paul. | Anthal, Georg. | Wultscher, Frdr. | Kovats, Ant. | Friedsam, Jos. | Lengyel, Dan. | Pründl, Joh. | Wendotty, Nic | Baktsy, Dan.

Fähnriche.

Bauszner, Eduard. | Radosch v. Radossovich, Pet. | Walmisberg, Jos. | Koller, Frz. | Sabatini, Frz. | Schaffer, Ant. | Mihaltz, Jos. | Rauscher, Alex. | Batskovzky, Joh. | Pavay, Ludw. | Lasslo, Nic. | Dorschner, Frz. | Edelberg, Ludw.

Cadeten.

Ordin. Prälia, Jos. | Ungard Ludw. | Branovazky, Joh. | Hohn, Carl. | Schilling, Joh. | Popp Const.
Ex propr. Wapler, Leop. | Mikich, Jos. | Lakatos, Wzl. | Wagner, Jos. | Hadfaludy, Steph. | Papay, Mich. | Deak, Ludw. | Günther, Jos. | Holloky, Emer. | Buda, Valent. | Horeische, Ant. | Rauss, Luc. | Haiser, Sam. | Krafft, Mich. | Koller, Alex. | Dinges, Joh. | Schwartz, Jos. | Illies, Steph. | Farkas, Carl. | Gundhard, Ant. | Henter, Joh. | Haberich, Jos. | Bodrogkozy, Joh. | Lazar, Emer.

Vom Stabe.

Caplan: Jankovich, Joh. | Karabesz, Ign. Audit. Kernmayer, Math. Feldarzt. Dr. Fischer,

Digitized by Google

Carl. Rechnf. Hptm. Schwartz, Joh. Adjut. Obrl. Remele, Joh.

Regts-Agent: Dembsher, Ign. (In Wien.)

A. u. *Kr.* Kaisergelb mit Nro 2. | w. Kn.

Ungar. I. R. *Stab.*

(32.)

Gyulay, Sam.

1802. Esterhazy, Nic.

Stabs-Officiere.

Obr. Hirsch, Ant. v.
Obtl. Papp, Frz. v.
Maj. Kauffmann, Frz. v. | Haasz de Martenyi, Georg.

Hauptleute.

Kissling, Joh. | Bubna, Bar. Ant. | Csek, Jos. | Schockcsevics, Frz. | | Folkuskary d' Folkusfalva, Emer. | Hüve, Jos. | Hampel v. Waffenthal, Joh. | Dalloss, Alex. | Brandenstein, Chev. Ferd. | Dreuer, Frdr. | Burasovich, Mart. | Andrassi, Jos. | Tudorovich, Jos.

Capitaine-Lieutenants.

Müller, Carl. | Becky, Mich. | Peltzer, Andr. | Kühnet, Carl. | Wecsey, Jos. | Brustmann, Carl. | Rössler, Jos.

Ober-Lieutenants.

Szikirsch, Joh. | Petress, Alex. | Szecsödy, Mich. |

Digitized by Google

ering, Math. | Barkenstein, Jac. | Bodo, Dan. | eiter, Bened. | Mihalovsky, Vinc. | Truyts, Chev. Carl. | Rosenstingel, Paul. | Lepier, Theod. | Lechky, Vinc. | Schvarz, Jos. | Palkievitz, Joh. | Scala, Ferd. | Tausani, Joh. | Benkö, Jos. | Thomasiny, Frz. | Albert, Jos. | Pistory, Jos. | Eckarda, Joh. | Kirchenstädtern, Frdr. | Karatur, Carl.

Unter-Lieutenants.

Leidersdorfer, Jac. | Gaal, Ign. | Kiss, Carl. | Karaitza, Pet. | Gedeon, Jos. | Kohl, Frz. | Schöffmann, Alex. | Kreith, Gr. Joh. | Stojcsics, Joh. | Kuderna, Carl. | Blaschofszky, Ant. | Lehner, Ant. | Schmidl, Jos. | Szabo, Jos. | Toth, Joh. | Petrich, Sam. | Trscsansky, Ant. | Petess, Ant. | Hecht, Joh. | Szomer, Carl. | Balthasar, Vinc. | Kössler, Ant. | Wallenchich, Ant. | Poschaker, Sebast. | Gröss, Jos. | Strahler, Ant.

Fähnriche.

Hayek, Joh. | Hayek, Ign. | Bajer, Joh. | Conde, Bar. Frdr. | Bützl v. Burgthal, Frz. | Dievald, Jac., Malárcsik, Steph. | Koncsek, Frz. | Szeber, Jos. | Cordier, Ludw. | Herzinger, Joh. | Lauro, Ant. | Kerekess, Bar. Aug. | Richardt, Ant. | Schnabel, Heinr. | Praghay, Carl. | Asztaller, Jos. | Prümmer, Max. | Schüll, Frz. | Friedrich, Pet.

Cadeten.

Ordin. Deuss, Math.
Ex propr. Hollner, Frz. | Szolusz, Carl. | Motsary, Ant. | Mozer, Joh. | Valtthierer Jos.

Vom Stabe.

Caplan: Forintass, Mich. Audit. Hptm. Amlacher, Xtian. Feldarzt: Dr. Hasslinger, Ferd. Rechnf. Obrl. Schlosser, Ludw. R.

Digitized by Google

Adjut. Obrl. Scála, Ferd. Bat. Adjut. Untrl. Gedeon, Jos. | Szomer, Carl. | Gross, Jos.

Regts. - Agent: Mayr, Pet. Alcant. (In Wien.)

A. u. *Kr.* lichtblau mit Nro. 19. | g. Kn.

Ungar. I. R. *Stab.*

(33)

Starray, Ant.

1809. Colloredo, Mansfeld. Hieron.

Stabs - Officiere.

Obr. Retsey de Retsée, Adam.
Obtl. Schenk, Joh. | O'Donell, Gr. Mor. ✠. De Lort, Jos.
Maj. Lanyi, Sam. | Hayek, Vinc. | Vappner, Lor.

Hauptleute.

Pistory, Joh. | Corbey, Bar. Max. | Haugvitz de Piskupitz, Bar. Jos. ✠. | Mesemacre, Chev. Alb. ✠. | Pfersmann, Alois. | Fischer de Nagy Szalatna, Bar. Joh. | Csernak, Carl. | Drost v. Blauenstein, Bar. Joh. | Nikasy, Joh. | Schmit v. Ehrenberg, Frz. | Hövel, Const. | Kurtz, Lor. ✠. | Wantso de Isbek Alois. | Hauer, Bar. Paul.

Capitaine - Lieutenants.

Mussinger, Jos. | Sibinsitz, Ant. | Zeller, Dav. | Wiragh, Jos. | Müller, Jos. | Gollenhoffer, Ign. | Vogel, Joh.

Digitized by Google

Ober-Lieutenants.

Ertel, Ant. | Gerlach, Jos. | Povalny, Const. | Fellner v. Felsenthal, Jul. | Thanhausen, Carl. | Stellzer, Pet. | Laydell, Mich. | Schönholz, Frz. | Kruxa de Baranya, Carl. | Gerold, Jos. | Mattis, Joh. | Schönstein, Frdr. | Sauer, Jac. | Harossy, Mich. | Uttenweiler, Frz. | Pfanzelter, Carl. | Rudnyansky de Deszer, Bar. Casim. | Breitenau, Ant. | Sartorius, Math. | Poturicsics, Joh. | Schönholz, Jos. | Bauer v. Ehrenbau, Beruh. | Schöffmann, Ferd. | Obell, Jos. | Cseszany, Ludw. | Pächler, Frz.

Unter-Lieutenants.

Waitz, Adolph. | Armbruster, Theod. | Wadany, Steph. | Gundian, Joh. | Managetta u. Lerchenau, Ant. | Dietrich, Ant. | Schenzel, Ant. | Weiss, Paul. | Kertesz, Jos. | Beck, Ant. | Langmayer, Carl. | Agricola, Frdr. | Rauber v. Blauenstein, Bar. Carl. | Sillobad, Ferd. | Dürville, Bar. Carl. | Lindner, Carl. | Nicola, Ant. | Donath, Jos. | Kleinberger, Joh. | Welky, Jos. | Kappeller, Ant. | Mussinger, Joh. | Kuhn, Joh. Pollan, Ign. | Berglas, Bar. Carl.

Fähnriche.

Zeller, Leop. | Lubovinsky, Frz. | Bruttmann, Jos. | Bonie, Mich. | Massek, Joh. | Ertel, Carl. | Komlenovits, Paul. | Csernak, Frz. | Wlasuts, Joh. | Iselin, Dan. | Wallner, Joh. | Retsey de Retsée, Ladisl. | Haller, Jos. | Fleischer, Joh. | Schlieben, Rud. | Wallasky, Paul. | Woinowits, Ladisl. | Szombathy, And. | Haas, Joh. | Lahner, Georg.

Cadeten.

Ordin. Messina, Bar. Dom. | Messina, Bar. Carl. | Eichlehner, Carl. | Candon, Ign.

Digitized by Google

Ex propr. Kruch, Jos. | Kollomirsky, Frz. | Wlasiits, Carl. | Kissely, Ant. | Pisgker, Joh.

Vom Stabe.

Caplan: Nagy, Jos. Audit. Bergmayer, Ign. Feldarzt: Dr. Höschel, Albr. | Gabriely, Jos. Rechnf. Brendel, Carl. Adjut. Cseszany, Ludw. Bat. Adjut. Beck, Ant. | Kuhn, Joh. | Kertesz, Jos

---

Regts - Agent. Dembsher, Ign. (In Wien.)

[redacted] | *A.* u. *K.* dunkelblau mit Nro. 51. | w. Kn.

Ungar. I. R. *Stab*:

(34.)

Kray, Paul.

1804 Davidovitz, Patt

Stabs-Officiere.

Obr. Szinkovits, Sigm.
Obtl. Peremans, Ludw.
Maj. Wober, Ant.

Hauptleute.

Georgiewich, Bas. | Foucault, Gr. Carl. ✞. | Ballogh, Adam. | Bachner, Rud. | Csoma, Paul. | Wongrotzki, Thom. | Schönbüchler. Joh. | Brehm, Sam. | Buzassy, Ant. | Kronusz, Jos. | Sissak, Ernst. | Czupper, Jos. | Karst. | Khuen, Gr. Heinr. | Pawlikowski, Ant. | Kukits, Rados.

Digitized by Google

Capitaine-Lieutenants.

Drauetski, Frz. | Vida, Steph. | Lutz, Audr. | Held, Hannib. | Saghy, Ant. | Ross, Jos. | Medzihradzki Mich.

Ober-Lieutenants.

Gillich, Jos. | Schreffele, Thad. | Melzer, Sam. | Zürty, Ant. | Gyursits, Pet. | Wecsey, Bar. Frz. | Mayer, Math. | Langhy, Carl. | Markus, Paul. | Hallo, Ign. | Zwing, Georg. | Müller, Frz. | Agonas, Joh. | Fest, Sam. | Millanovich, Joh. | Jankovitz, Alois. | Neuman, Ant. | Mesko, Andr. | Weindl, Math. | Centner, Joh. | Kneiszler, Ant. | Haberreker, Frz. | Jankovitz, Paul. | Walter, Mich. | Knörr, Ant. | Klattil, Ant.

Unter-Lieutenants.

Khyo, Joh. | Kaufleitner, Nic. | Späth, Jos. | Dallaglio, Bar. Jos. | Peche, Ign. | Kranister, Joh. | Brendl, Jac. | Klausz, Joh. | Gaal, Ign. | Jeszke, Ign. | Löw, Frz. | Kurfürst, Ant. | Jowichich, Mois. | Skolnikovitz, Joh. | Klor, Jos. | Wawaczek, Joh. | Szabo, Paul. | Baraty de Adelsbach, Alois. | Güttler, Carl. | Jovanovich, Steph. | Pozder, Nic. | Taufkirch v. Lichtenau, Gr. Alois. | Domsits, Emer. | Meditz, Alex. | Blazewits, Math. | Axman, Bernh.

Fähnriche.

Exner, Joh. | Gallina, Frz. | Wiegh, Frz. | Csanyi, Ant. | Zambry, Jos. | Turotzy, Andr. | Rolleder, Jos. | Kramerits, Adrian. | Kizelka, Ludw. | Büchel, Jos. | Präüer, Pet. | Kwisz, Wzl. | Willand, Andr. | Freund, Ign. | Wedwitska, Ant. | Szinkovits, Ludw. | Gruber, Nic. | Wedvitska, Jos. | Wirth, Jos.

Cadeten.

Benkovits, Carl. | Hamerschmid, Ant. | Pentsik,

Digitized by Google

Valent. | Haberreker, Ign. | Georgiewich, Frz. | Nicaledon, Wzl. | Otskay, Ant. | Levandovski, Joh. | Worell v. Wollinzki, Ign.

Vom Stabe.

Caplan: Fantzowitz, Didac. Audit. Obrl. Prettner, Ign. Feldarzt: Dr. Grünmüller, Joh. Rechnf. Hptm. Kukla, Math. Adjut. Obrl. Millanovich, Joh.

Regts-Agent: Mayr, Pet. Alkant. (In Wien.)

A. u. *Kr.* grapproth. | w. Kn.

Böhm. I. R. *Stab*:

(35.)

Joh. Nep. *Erzherzog.*

1809. Argenteau, Eug.

Stabs-Officiere.

Obr. Giessen v. Giessenburg, Adam.
Obtl. Rueber v. Ruebersburg, Frz. | Jagsch v. Eckstern, Dan.
Maj. Hauer, Sebast. v.

Hauptleute.

Prisée, Aug. | Steiner v. Eltenberg, Jos. | Quesnoy, Bar. Carl. | Altvatter, Aug. | Bell, Pet. | Liebetrau v. Meixdorf, Ludw. | Henriquetz, Chev. Ferd. | Seidl, Ign. | Mally, Frz. | Loibel, Joh. | Frühauf, Math. | Dimar v. Waldorf, Bar. Jos. | Goffin, Joh. | Ritter, Alois. | Dellrue,

Digitized by Google

Narz. | Raschke, Ant. | Gebler, Ernst. | Reitzenstein, Bar. Jul.

Capitaine-Lieutenants.

Pracht, Herrman. | Lesniowsky, Hieron. ✠. | Delseaux, Pet. | Rainer v. Lindenbüchl, Carl. | Pouvier, Wilh. | Wenrok, Carl.

Ober-Lieutenants.

Jacob, Vend. | Conrady, Gottfr. | Küffner, Carl. | Kaiser, Joh. | Stalzhamer, Wzl. | Zlasmiowsky, Jos. | Thour, Frz. | Dittmeyer, Math. ✻. | Bechinsky, Ludw. | Riess, Frz. | Schindler, Chev. Eman. | Thour, Herm. | Gehringer, Steph. | Neubert, Joh. | Purkholzer, Xtoph. | Blettel, Georg. | Rupple, Ant. | Brandel, Ant. | Schwandle v. Trzebsko, Ign. | Fritzmann, Conr. | Hemrlein, Gottfr. | Schönborn, Max.

Unter-Lieutenants.

Helm, Wzl. | Magison, Chev. Ludw. | Kraft v. Kräfftenberg, Ant. | Vogt, Frdr. | Schwarzler, Jos. | Henrion, Ferd. | Matzak v. Ottenburg, Carl. | Stark, Cölest. | Itz v. Mildenstein, Wzl. | Memberger, Math. | Oppenauer, Frz. | Zlasnowsky, Math. | Wessely, Carl. | Wrede, Bar. Ferd. | Beutler, Joh. | Spazirer, Dom. | Witt, Nic. | Krauss, Joh. | Herbert v. Ratkael, Bar. Jos. | Rauch, Ant. | Kotz, Bar. Carl.

Fähnriche.

Fodermeyer, Carl. | Lacroix, Frz. | Klotz, Frz. | Hofdemel, Dom. | Groller, Wzl. | Kohl, Mich. | Schenk, Joh. | Nerzad, Lor. | Schuha, Aug. | Haradauer, Ign. | Fedra, Ign. | Breyer, Joh. | Heine, Joh. | Rattay, Joh. | Ziegler, Carl. | Steinöhl, Frz. | Tauber, Joh. | Zouffal, Joh.

Digitized by Google

Cadeten.

Ordin. Denk, Jos. | Funk, Joh. | Ebert, Flor.
Ex propr. Treitler, Joh. | Grühuber, Jos. | Foak, Frz.

Vom Stabe.

Caplan: Muschlitz, Ernst. Audit. Hptm. Reichenbach, Jos. Feldarzt: Dr. Petry, Frz. Rechnf. Mühle, Lor. Adjut. Obrl. Sponar v. Bliensdorf, Chev. Wzl. Bat. Adjut. Budischowsky, Joseph. | Sedlaczek, Rich.

Regts-Agent: Dembsher, Ign. (In Wien.)

| *A.* u. *Kr.* krebsroth mit Nro. 20. | g. Kn.

Böhm. I. R. *Stab*:

(36.)

Fürstenberg, Carl.

1801. Kollowrat, Carl.

Stabs-Officiere.

Obr. Pausch, Carl v.
Obtl. Rasquin, Frz.
Maj. Benoist v. Limonet, Jos. | Lüttichau, Bar. Erdm.

Hauptleute.

Papius, Bar. Bertr. | Reindl, Joh. | Bienefeld v. Löwenkron, Bar. Wilh. ✻. | Schrott, Joh. | Haberein, Chev. Frz. ✻. | Hesky, Joh. | Münzer, Jos. | Chiolich v. Löwensberg, Carl. | Hordt,

Digitized by Google

Steph. | Preznern v. Winkelburg, Jos. | Mylius, Bar. Eberh. | Schmidl v. Seeberg, Xtoph. | Strack, Frz. | Klietsch, Bern. | Seiffert, Joh. | Götz, Melch. | Rauch, Alois. | Rzehatschek, Anton. | Götz, Leop.

Capitaine - Lieutenants.

Zischka v. Trotzenau, Wzl. | Schneider, Anton. | Tachetzy, Vinc. | Lettinger genannt Linderl, Jos. | Krempert, Mich. | Beranek, Carl. | Klenau, Gr. Carl.

Ober - Lieutenants.

Davelaing, Heinr. | Gottwa v. Löwenbrunn, Proc. | Dworzak v. Triebelfeld, Jos. | Baravally, Jos. | Habermehl, Ant. | Genauck, Gottl. | Haberditz, Alb. | Franz, Frdr. | Maggioly, Joh. | Montluisant, Bruno. | Rhemen zu Barensfeld, Xtoph. | Standeisky, Joh. | Gadolt v. Sellershausen, Joh. | Wanka, Eman. | Göhl, Xtoph. | Richardt, Jac. | Wolf, Carl. | Sedlnitzky, Gr. Ant. | Kessler, Carl. | Leinner, Chev. Eman. | Langer, Joh. | Tureczek, Ant. | Huebmayer, Alois. | Schmidt, Hugo. | Kneissler, Jos. | Gaigne, Chev. Alois. | Potrasill, Joh. | Gastner v. Castenstein u. Sigmundslust, Joh. | Singer, Wilh.

Unter - Lieutenants.

Rehor, Sebast. | Hawelka, Anton. | Rosentretter, Casp. | Kummerer v. Kummersperg, Chev. Frz. | Millany, Joh. | Mattzak v. Ottenburg, Anton. | Treustein, Eman. | Dworzak v. Triebelfeld, Frdr. | Sachse v. Rothenberg, Phil. | Hörentropp, Ludw. | Schewitz, Pet. | Grünes, Jos. | Vogelgsang, Frz. | Schusser, Joh. | Müller, Ign. | Drepal, Ign. | Wagner, Leonh. | Hammer, Adolph. | Engst, Ant. | Lopatzky, Bern. | Wurm, Jos. | Boyle, Ludw. | Schuster, Aug. | Symonis, Heinrich. | Watzel, Leonard. | Schön, Joh.

Digitized by Google

Fähnriche.

Krzisch, Frz. | Nusslauer, Caj. | Körbl, Frz. | Anton, Alois. | Ambrozovsky, Joh. | Standeisky, Wzl. | Rayin, Joh. | Zettwitz, Gr. Frz. | Kohl, Joh. | Thanböck, Gottfr. | Wolf, Jos. | Jüttner, Phil. | Grimmig, Jos. | Thürmer, Mart. | Wratislaw, Gr. Ladisl. | Peters, Frdr. | Schintak, Joh. | Sachse v. Rothenberg, Joh.

Cadeten.

Ordin. Wiener, Ign. | Wolf, Alex. | Dworzak v. Triebelfeld, Ferd.

Vom Stabe.

Caplan: Beitel, Vinc. Audit. Hptm. Mühlbauer, Mart. Feldarzt: Ulm, Alex. Rechnf. Hptm. Reichhold, Hieron. R. Adjut. Erler, Ant. Bat. Adjut. Fähnr. Schmidt, Leop. | Weeber, Joh. | Hayntsel, Joh.

Regts-Agent: Pernold v. Berwald Jos. (In Wien.)

A. u. *Kr.* bleichroth mit Nro. 57. |w. Kn.

Ungar. I. R. *Stab*:

(37.)

Weidenfeld, Carl.

1813. Mariassy, Andreas.

Stabs-Officiere.

Obr. Gebhardt, Frz.
Obtl. Soupper, Frz.
Maj. Jarossy, Math. v. | Kuher, Alex.

Digitized by Google

Hauptleute.

Levay, Andr. | Synko, Joh. | Jacab, Stephan. | Soupper, Jos. | Manz, Jos. | Ceschy de santa Croce, Joh. | Nissel, Donat. | Werixhazy, Joh. | Schenkel, Frz. | Engl, Gr. Frz.

Capitaine-Lieutenants.

Staressevich, Georg. | Caspar, Carl. | Illvay, Joh. | Holzmann, Pet. | Silva Taroucca, Gr. Eman.

Ober-Lieutenants.

Ciprianis de Quarko, Gr. Math. | Götzel, Menz. | Mik, Frz. | Schuster, Aug. | Schasser v. Thonheim, Jos. | Boxisevich, Frz. | Simonovich, Casimir. | Riedel v. Rittersfeld, Jos. | Mialovich, Ant. | Schlichting, Carl. | Artner, Cäj. | Rüth v. Collenberg, Gr. Gottfr. | Rudolf v. Rudolfsberg, Frdr. | Unger, Jac. | Baller, Georg. | Kronest, Ant. | Reina, Leonh. | Verasz, Math. | Raab, Frz. | Garzes, Carl. | Drasenovich v. Posertve, Casim. | Hoffmann, Frdr. | Rigerle, Jos. | Szakony, Emer.

Unter-Lieutenants.

Appel, Jos. | Rastotzky, Joh. | Krausz, Leop. | Pistoris, Carl. | Ocsecotsits, Aug. | Ziegler, Carl. | Telleky, Mois. | Trumich, Sim. | Mooser, Joh. | Horvath, Jos. | Lehotzky, Carl. | Bell, Max. | Pawlowsky v. Rosenfeld, Vinc. | Stieber v. Stürzenfeld, Eman. | Zeidner, Frz. | Sigl, Ludw. | Stentzel, Ign. | Rzyha, Ant. | Szedeller, Bar. Ludw. | Hoffmann, Joh. | Varga, Joh. | Mihaloczy, Carl. | Hanis, Andr. | Skutary, Georg. | Forst, Sim. | Dobl, Carl. | Dopps v. Tettingen, Math. | Hermann, Carl. | Garzes, Eduard. | Matherits, Paul. | Goller, Gr. Leop.

Fähnriche.

Novotta, Ludw. | Tants, Jos. | Borany, Jos. | Kis-

Digitized by Google

sel, Georg. | Schwärz, Ferd. | Ferdinandy, Vinc. | Rokitta, Adalb. | Breysky, Bar. Const. | Polzer, Ant. | Jirsa, Ant. | Pyrko, Frz. | Hajek, Wzl. | Simonovich, Luc. | Piroth, Joh. | Bartsch, Joh. | Heinrich, Aug. | Jarits, Pet. | Krempl, Carl. | Kühnel, Ant. | Nozdrovitzky, Max. | Franzenau, Ferd. | Koloczy, Joh. | Wachter, Jos. | Karzmarovsky, Joh. | Barany, Ant.

Cadeten.

Ordin. Neubauer, Jos. | Gaszy, Frz.

Regim. Trachberger, Frz. | Gausz, Andr. | Kiss, Carl. | Horvathy, Casp. | Herzog, Wilh. | Zamboty, Ign. | Lehotzky, Steph. | Kragh, Jos. | Weisz, Joh. | Graff, Jos. | Lehotzky, Jos. | Gerzabek, Jos. | Kubanyi, | Zafiry. | Ballogh, Michael.

Vom Stabe.

Caplan: Jakubtsak, Demetr. Audit. Obrl. Renn, Chev. Ant. Feldarzt: Dr. Hannal, Paul. Rechnf. Lukatsek, Joh. | Lippert, Adam. R. Adjut. Obrl. Baller, Georg. Bat. Adjut. Varga, Joh. | Dobl, Carl.

Regts-Agent: Dembsher, Ign. (In Wien.)

| *A.* u. *Kr.* hellroth mit Nro. 39. | g. Kn.

Ungar. I. R. *Stab*:

(39.)

Nadasdy, Thom.

1803. Duka, Pet.

Stabs-Officiere.

Obr. Schuller, Mich. v.

Digitized by Google

Obtl. Habinay, Joh. v. | Rath, Jos. v.
Maj. Wasserthal, Jos. v. | Szlawy, Frz. | Waldstädten, Bar. Georg.

Hauptleute.

Grubics, Ant. | Vuchetich, Thom. | Trach, Bar. Max. | Ritzko, Mich. | Leovits, Math. | Gärtner v. Baumgartner, Paul. | Schmid v. Brandenstein, Carl. | Gombos, Mich. | Posparich, Math. | Haifel, Max. | Sugo, Ladisl. | Rahn, Ferd. | Victorinj, Alois.

Capitaine-Lieutenants.

Reichel, Math. | Bellovits, Joh. | Hamner, Steph. | Rohr, Frz. | Kattona, Mart. | Gillich, Franz. | Fornj, Ferd.

Ober-Lieutenants.

Puchy, Joh. | Toth, Georg. | Schumida, Georg. | Gestessy, Joh. | Szeder, Joh. | Schmelzern, Chev. Heinr. | Jeremich, Georg. | Fetzer, Carl. | Pustelnik, Ign. | Rettegyj, Joh. | Martini, Ant. | Duka, Pet. | Mandlik, Carl. | Roth, Frz. | D'Harmant, Ludw. | Friebel, Frz. | Kreusler, Georg. | Grill, Jos. | Tsespivo, Joh. | Orosz, Frz.

Unter-Lieutenants.

Riedl, Frz. | Cäsarek, Alois. | Zablatnik, Jos. | Habinay, Frz. | Rady, Thom. | Fiedler, Jos. | Schröferle, Carl. | Hüttenbach, Carl. | Aulinger, Sigm. | Borovjak, Carl. | Engel, Math. | Pausner, Jos. | Pokornj, Jac. | Hemler, Franz. | Perezlanyj, Paul. | Schneider, Jos. | Hurj, Aug. | Arbes, Aug. | Witalis, Alex. | Schweller, Ant. | Rady, Ant. | Kattalinyi, Heinr.

Fähnriche.

Blank, Carl. | Semsey, Frz. | Maygraber, Joh. | Lewinsky de Lewin, Eman. | Biringer, Math. |

Digitized by Google

Csipik, Engelb. | Suchy, Carl. | Krommer, Frz. | Bojer, Ant. | Muskatirovich, Alex. | Clemens, Jos. | Vorlicsek, Jos. | Peterfy, Andr. | Taynov, Ant. | Wunsh, Frz. | Muskatirovich, Sim. | Rusky, Joh. | Majoros, Jos. | Uj Acsy, Steph. | Baranyaj.

Cadeten.

Köberlein v. Rittersfeld, Jos.

Ex propr. Günaz, Jac. | Pecher, Ant. | Csuha, Ant. | Lasansky, Ign. | Gabler, Ant. | Dubsky, Carl. | Fiedler, Vinc. | Dessöffy, Mich. | Remish, Leop. | Trioux, Joh. | Steiger, Emer. | Bagossy, Alex. | Palugyay, Ant. | Rattorfer, Joh.

Vom Stabe.

Caplan: Ambrus, Calixtus. Audit. Hauptm. Wunsh, Const. Feldarzt: Dr. Kappinger, Jos. Rechnf. Hptm. Huberth, Ant. R. Adjut. Obrl. Arsenovich, Alex. Bat. Adjut. Lieut. Ziegler, Ant. | Stuchlich, Ign. | Fähnr. Herrmann, Frz.

Regts-Agent: Dembsher, Ign. (In Wien).

A. u. *Kr.* hellroth mit Nro. 37. | w. Kn.

Mähr. I. R. *Stab*:

(40.)

Mittrovsky, Jos.

1809. Würtemberg, Ferd.

Stabs-Officiere.

Obr. Salins v. Lamezan, Gr. Jos.

Digitized by Google

Obtl. Wauthier, Chev. Carl.
Maj. Drohn, Chev. Frz. | Pelichy, Bar. Phil. ✠ | Stiller, Jos. | Kral, Carl.

Hauptleute.

Utsch, Frz. Sen. | Goquel, Ferd. | Stephan, Seb. | Müller, Jos. | Winkler v. Kolz u. Rubasch, Joh. | Klingenthall v. Klingenhöffen, Ant. | Hausleutner, Xtoph. | Utsch, Frz. Jun. | Mertz, Wilh. | Bleuel, Gottfr. | Heim, Jos. | Moskon v. Fogarol, Bar. Aug. | Kirchmayer, Ant. | Reen, Wilh. | Hermany v. Heldenberg, Frz.

Capitaine-Lieutenants.

Ranzenberger, Wilh. | Naumann, Peter. | Klebes, Frz. | Lenk v. Wolfsberg, Aug. | Mayerhofer, Joh. | Geramb, Bar. Joh. | Viola, Jos. | Gostler, Carl. | Henkel v Heldenheim, Vict.

Ober-Lieutenants.

D'Ollivares, Frz. | Richter v. Bergenhausen, Wilh. | Louvrier, Jos. | Schonat, Carl. | Pilati de Tassul, Bar. Johann. | Teschenberg, Arn. | Smikal, Alois. | Boemus, Alph. | Naske, Joh. | Rinke, Joh. | Wojatschek, Jos. | Marek, Joh. | Nicolaus v. Ehramfeld, Jac. | Winckler, Ign. | Wojatschek, Frz. | Neugebauer, Jos. | Wolf, Joh. | Straube, Jos. | Hayden, Jac. | Brunner, Nic. | Marquette, Frz. | Czapek, Vinc. | Kunz, Joh. | Palffy, Gr. Jos.

Unter-Lieutenants.

Bethune, Carl. | Abendroth, Wilh. | Schellenberg, Bar. Joh. | Marquette, Aug. | Macovich, Frz. | Piskoretz, Ignatz. | Hirsch, Andr. | Rheinbach, Mich. | Gostler, Leop. | Bender, Gottfr. | Bach, Bar. Joh. | Clement, Bar. Frz. | Karg, Joseph. | Kupka, Mart. | Pollak, Ant. | Masser, Joseph. | Schobermayr, Alois. | Lamm, Zen. | Wipplar, v. Uschitz, Georg. | Gayer, Alois. | Gardigny,

Digitized by Google

Ign. | Wartus, Adam. | Wawra, Frz. | Deuchel, Jos. | Boemus, Mich.

Fähnriche.

Klebes, Xtian. | Ittner, Jos. | Wohninsland, Georg. | Linder, Leop. | Helle, Civil. | Schifter, Carl. | Seidel, Frz. | Jochim, Adam. | Trambusch, Frz. | Kullor, Thom. | Bissinger, Ant. | Hölzel, Frz. | Primschitz, Andr. | Ekelt, Frz. | Steindel, Bernh. | Röhrs, Frdr. | Sabransky, Carl. | Reitvogel, Frz. | Pfundstein, Georg. | Nusbaum, Georg. | Zwirzina, Alois. | Lüftner, Egid. | Swoboda, Frz. | Kossik, Jos. | Hirsch, Joh. | Griss, Frz. | Haan, Frz. | Schönn, Joh. | Peter, Mich. | Kunnerth, Jos. | Bannerth, Jos.

Cadeten.

Ordin. Garzes, Frdr. | Fischer, Vinc. | D'Anthon, Georg.

Privat. Jankovich, Nic. | Litschauer, Jos. | Beneke, Joh. | Hertellendi, Carl. | Ambro, Joh. | Fagatsch, Frz. | De Zass, Jos. | Schuster, Jos. | Winckler, Joh. | Werner, Bar. Carl. | Donner, Frz. | Farkacz, Carl. | Ziegler, Conr. | Schmallögger, Jos.

Ex propr. Hornik, Ant. | Helden v. Gasierovsky, Lor. | Hladitsch, Jos. | Tomanek, Carl. | Zwirzina, Joh. | Miorino, Wilh.

Vom Stabe.

Caplan: Seidel, Sigism. Audit. Hptm. Götz, Joh. Feldarzt: Dr. Schleyer, Wilh. Rechnf. Hptm. Herweg, Joh. Adjut. Obrl. Baumann, Leop. Bat. Adjut. Schroft, Jos. | Beczwarovsky, Ant. | Pammer, Jos.

Regts-Agent: Pitter, Joh. (In Wien.)

| *A.* u. *Kr.* bleichblau. | g. Kn.

Gallic. I. R. *Stab*:

(41.)

Hildburghausen, Frdr.

1808. Kottulinsky, Frdr.

Stabs-Officiere.

Obr. Mesemacre, Jos. v.
Obtl. Arbter, Ign. | Paur v. Trautt, Jos.
Maj. Billharz, Jos.

Hauptleute.

Sodan, Frz. | Starck, Aug. | Moser, Wendel. | Maldiny, Bar Jos. | Soupe, Pet. | Bastendorf, Frz. | Schorsch, Xtoph. | Strantz, Bar. Ferd. | Richter, Jos. | Fabry, Eman. | Calvas, Bernh. | Allesy, Jos. | Schreiber, Norb. | Schildenfeld, Frz. | Rimmelin, Frz.

Capitaine-Lieutenants.

Steh, Ign. | Bolland, Jos. | Burger, Casim. | Seebald, Vinc. | Lohr, Paul. | Enenkel, Ant.

Ober-Lieutenants.

Caneau de Monschied, Ludwig. | Schimelpfenig, Galen. | Laconcy, Carl. | Müller, Herrman. | Schwartz, Gebh. | Andris, Mart. | Hody, Ludw. | Kohl, Jos. | Suppanschütz, Alois. | Lutz, Carl. | Nattermann, Pet. | Richter, Joach. | Stranzky v. Greiffenfels, Frz. | Huber, Jos. | Obermajer, Joh. | Moser, Xaver. | Mündel, Jos. | Nadler, Conr. | Wipplar, Jos. | Stössel, Joh. | Zacherle, Jos. | Leibschang, Heinr.

Unter-Lieutenants.

Wocher, Alois. | Vergo, Frz. | Brauner, Joh. |

Krapp, Joh. | Victor, Vinc. | Ortner, Joseph. | Sauer, Max. | Mündel, Joh. | Schwecz, Jos. | Cron, Heinr. | Hantz, Pet. | Rottermann, Jac. | Tausch, Joh. | Wallesch, Frz. | Schallenberg, Gr. Ant. | Schultes, Adolph. | Beneke v. Ebersberg, Frdr. | Przybil, Jos. | Moser, Ant. | Schneider, Georg. | Gaus, Carl. | Schütz, Jos. | Waidinger, Ant. | Göllerich, Jos.

Fähnriche.

Herzog, Joh. | Tisky, Alb. | Herzog, Stanislaus. | Stamm, Jos. | Pittinger, Carl. | Buchner, Ant. | Lacina, Jos. | Hubatius, Heinrich. | Schweitzer, Jos. | Schweer, Franz. | Gerson v. Ragersdorff, Frz. | Pehel, Joh. | Mahler, Mor. | Jellinek, Jos. | Pretsh, Joh. | Mislik, Casp. | Kopestinsky, Domin. | Lewicky, Mich. | De Lille, Ferd. | Kottulinsky, Bar. Max. | Brodsky, Joh. | Kaufleitner, Nep.

Cadeten.

Ordin. Zacherle, Wilh. | Leibschang, Ant. | Maldini, Bar. Jos. | Willistein, Sebast. | Leibschang, Jos. | Laminger, Jos.

Ex propr. Doerguth, Joh. | Müller, Joh. | Kottulinsky, Bar. Alex. | Hulinka, Alex. | Hadziewicz, Bar. Thad. | Bogdanowicz, Chev. Steph. | Krasinsky, Gr. Caj. | Radzicky, Gr. Apol. | Hohenholtz, Chev. Ign. | Bannowicz, Frz. | Miggazy, Gr. Frz. | Karowe, Jac. | Schierl, Flor. | Camury, Nic. | Ornstein, Alex.

Vom Stabe.

Caplan: Saile, Didac. Audit. Hptm. Lorentz, Aug. Feldarzt: Dr. Pettelinz, Carl. Rechnf. Hptm. Marelly, Math. R. Adjut. Obrl. Nadler,

Digitized by Google

Conr. Bat. Adjut. Untrl. Brauner, Joh. | Fähnr. Stamm, Jos. | Schweer, Frz.

Regts-Agent: Dembsher, Ign. (In Wien.)

A. u. *Kr.* schwefelgelb. | w. Kn.

Böhm. I. R. *Stab*:

(42.)

Mathesen, Andr.

1793. Erbach, Carl.

Stabs-Officiere.

Obr. Steinmetzen, Bar. Wilh. | Schober, Alois v.
Obtl. Balbus, Ant. v.
Maj. Schussmann v. Hauenfeld, Wilhelm. | Tauber v. Taubenberg, Ludw.

Hauptleute.

Stecher v. Sebanitz, Carl. | Celari, Gr. Joh. | Höckner, Ign. | Hofmann, Joh. | Böhm, Frz. | Giller, Georg. | Stecher v. Sebanitz, Wzl. | Kublang, Franz. | Gabler, Georg. | Calli, Peter. | Trautmann, Jos. | Müller v. Fichtenberg, Mart. | Klein, Pet. | Dötscher, Carl. | Riex, Bar. Jos. | Bergler v. Berglas, Joh. | Reissenzahn, Anton. | Roth, Jos. | Unschuld, Wzl. | Schindler, Jos. | Steinmetz, Wilhelm.

Capitaine-Lieutenants.

Tüttner, Steph. | Schweigard, Carl. | Hökner, Ant. | Klee, Carl. | Stephan, Georg. | Rottstädt, Sim. |

Digitized by Google

Grustner v. Grusdorf, Jos. | Soutter, Frz. | Lebreux, Frz. | Fierland, Frz.

Ober-Lieutenants.

Witz, Vinc. | Hochstätten v. Burgwalden, Frdr. | Gottlas, Joh. | Enslin, Gottl. | Zick, Joseph. | Heinze, Carl. | Setzer, Bernh. | Hanold, Casp. | Mitzenius, Jos. | Kammerer, Jos. | Woditzka, Wzl. | Donauer v. Donau, Joh. | Klinger, Math. | Sartorius, Loth. | Baron, Xtoph. | Prohaska, Ferd. | Leisner, Ign. | Dworczak v. Triebelfeld, Ign. | Wessely, Joh. | Bauer, Joh. | Hartancourt, Bar. Franz. | Müller, Gottfr. | Czernin, Alex. | Katzendörfer, Gottfr. | Burdina, Rud. | Glaser, Balth. | Reizenstein, Bar. Jos. | Dopps v. Tettingen, Andr. | Fontaine v. Felsenbrunn, Heinr. | Mayer, Just. | Reichel, Xtian. | Potier, Chev. Frz.

Unter-Lieutenants.

Bachendörfer, Erh. | Eisenbart, Valent. | Tauber v. Taubenberg, Ant. | Avemann Letta, Ernst. | Steindl, Bar. Ferd. | Wellal, Ign. | Erbach, Gr. Emil. ✠. | Rustler, Math. | Englisch, Joh. | Wratislaw, Gr. Proc. | Haller, Xtoph. | Grustner v. Grustorf, Jos. | Fromm v. Frommthal, Casp. | Krettler, Alois. | Ruppert, Ign. | Czabek, Ign. | Mandlick, Andr. | Mayer, Xtoph. | Schussmann v. Hauenfeld, Joh. | Ekardt, Alois. | Salerno de Collona, Jos. | Noll, Andr. | Schmutterer, Joh. | Fontano, Georg. | Müller v. Fichtenberg, Carl. | Hönnel, Joh. | Eckerdt, Joh. | Reichel, Joh. | Hofmann, Heinr.

Fähnriche.

Schmidt, Wilh. | Rustler, Joh. | Funk, Johann. | Boyer, Joh. | Wittig, Joh. | Willner, Joseph. | Kauke, Lor. | Bojan v. Bojanowsky, Alb. | Lischka, Frz. | Mayer v. Grafenegg, Carl. | Przesina,

Digitized by Google

Math. | Pfitzenreuter, Carl. | Harrstall, Bar. Frz. | Zedwitz, Gr. Wilh. | Ruppert, Andr. | Kraith, Carl. | Czabeck, Joh. | Martin, Ludw. | Tauber v. Taubenberg, Carl. | Vogel, Chev. Paul.

Cadeten.

Lerch v. Lerchenstamm, Jos. | Glaser, Carl. | Kauke, Rud. | Dobrowsky, Andr.

Vom Stabe.

Caplan: Coulon, Bernh. Audit. Wolf, Dan. Feldarzt: Viola, Thomas. Rechnf. Hptm. Gruber, Jos. R. Adjut. Obrl. Dobrowsky, Carl. Bat. Adjut. Lieut. Avemann Letta, Ludwig. | Fähnr. Sucop, Barth.

Regts-Agent: Dombsher, Ign. (In Wien.)

[redacted] | *A.* u. *Kr.* orangegelb mit Nro. 59. | w. Ku.

Gallic. I. R. *Stab*:

(44.)

Belgiojoso, Ludw.

1801. Bellegarde, Friedr.

Stabs-Officiere.

Obr. Jakardovsky v. Suditz, Carl.
Obtl. Portner, Bar. Leop. ✻. | Kurz, Anton v. Schreibers, Frz.
Maj. Schick v. Siegenburg, Ant. | Rieben v. Riebenfeld, Frz. | Seyffert v. Seiffenau, Frz.

Digitized by Google

Hauptleute.

Trivulzio de la Tourre, Gr. Joh. | Viehbeck, Ludw. | Herrmann, Frz. | Rusca, Jos. | Alberti, Franz. | Giusani, Leop. | Oreskovich v. Breitenthurn, Frz. | Bott de Pierot, Conr. | Guittner, Wzl. | Hartl, Joh. | Strauss, Heinr. | Mestron, Joh. | Schmutz, Carl. | Venturini, Carl. | Pöck, Bar. Joh. | Kalensky, Stanisl. | Karrer, Wzl.

Capitaine-Lieutenants.

Schells, Joh. | Kecht, Carl. | Cadotini, Johann. | Sugg, Frz. | Walf, Frz. | Streller, Heinr. | Bellegarde, Gr. Frdr.

Ober-Lieutenants.

Kleudgen, Bar. Ludw. | Weidmann, Jac. | Lichtenstern, Bar. Jos. | Müller v. Mühlgoldstein, Jos. | Kalkhof auf Ostheim, Bar. Heinr. | Büchel, Adalb. | Friess, Frdr. | Rothmund, Math. | Schenk, Georg. | Bourri, Frdr. | Hirschfeld, Heinr. | Polenz, Carl. | Benzenstein, Frz. | Paravicini, Chev. Frz. | Palidoro, Pet. | Ruckstuhl, Aug. | Vajaj, Carl. | Mareck v. Marchtahl, Frz. | Hertling v. Rohrheim, Caspar. | Bolzon, Gabr. | Kellner, Xtoph. | Gröller, Chev. Franz. | Villa, Paul. | Dickmann, Alois. | Streer, Jos. | Bairo, Marq. Alex. | Eberle, Jos. | Schenk, Mich. | Gallina, Carl. | Suzzi, Carl. | Kirstinger, Ant. | Rössler, Ferd. | Przerovsky, Frz.

Unter-Lieutenants.

Peruzzi, Carl. | Guolfinger v. Steinsberg, Anton. | Stohr, Joh. | Korneck, Frz. | Maneggia, Bened. | Sanleque, Chev. Carl. | Titteldorfer, Frdr. | Wagner, Hub. | Wunder, Frdr. | Wolf, Frdr. | Hubatka, Wzl. | Glasser, Adalb. | Perwein, Steph. | Beitler, Mich. | Schug, Jos. | Kempen, Joh. | Tschermack, Jos. | Hackenschmid, Jos. | Viele-

Digitized by Google

manns, Joh. | Kreuzig, Jos. | Cordon, Bar. Carl. | Schiffer, Pet. | Mainzinger, Jos. | Streller, Carl.

Fähnriche.

Frenzl, Vinc. | Uhder, Bar. Frdr. | Hajeck, Wzl. | Dietrich, Frz. | Strant, Wzl. | Kankovsky, Jos. | Nowack, Joh. | Anemann, Paul. | Rorich, Joh. | Borowitzka, Ant. | Bummel, Frz. | Hübner, Ant. | Reichherzer v. Sternfels, Frz. | Koch, Ignatz. | Hofmogl, Joh. | Weissenbach, Frz. | Tonazzi, Lorenz.

Cadeten.

Ordin. Csutturich, Jos. | Radinkovich Frz. | Heumann, Paul.

Ex propr. Gloss, Sam. | Busch, Joh. | Brugnack, Ferdinand.

Vom Stabe.

Caplan: Horödy, Ign. Audit. Obrl. Teich, Joh. Feldarzt: Dr. Adler, Ign. Rechnf. Obrl. Plitz, Dan. | Untrl. Partl, Gottfr. R. Adjut. Obrl. Bourri, Frdr. Bat. Adjut. Untrl. Guolfinger v. Steinsberg, Ant. | Wolf, Frdr.

Regts-Agent. Pernold v. Berwald, Jos. (In Wien.)

A. u. *Kr.* grapproth. | w. Kn.

Böhm. I. R. *Stab*:

(47.)

Kinsky, Franz.

1805 Vogelsang, Ludw.

Stabs-Officiere.

Obr. Aichinger, Mich.

Digitized by Google

Obtl. Liezenmayer v. Hochstetten, Wzl.
Maj. Bourguignon v. Baumberg, Bar. Ant. | Vignette, Chev. Joh.

Hauptleute.

Floriano, Engelb. | Mylius, Bar. Eug. ✠. | Pirner, Joh. | Weinbauer, Alois. | Kossovich, Joh. | Vogelsang, Bar. Sim. | Selliers de Moranville, Chev. Alb. ✠. | Adelstein, Bar. Jos. | Wunsh, Jos. | Jedina, Joh. | Bassard, Carl. | Hrzan, Gr. Frz. | Mottail, Carl. | Ritter v. Ritterberg, Joh.

Capitaine-Lieutenants.

Marrais, Frz. | Fuchs, Adalb. | Claus, Jos. | Aulich, Jos. | Brosch, Alb. | Pechio v Weitenfeld, Carl. | Bürcher, Joh. | Wanka, Thad. | Mylius, Bar. Carl. | Gerher, Alois. | Weiss, Joh. | Bongard, Ferd.

Ober-Lieutenants.

Reich, Frdr. | Schweiger, Ant. | Sebon, Jos. | De la Noue, Mart. | Stibitz, Joh. | Pollaczek, Math. | Wenzig, Jos. | Canal, Alois. | Rauscher, Carl. | Wilfling, Carl. | Krasel, Emau. | Koch, Frz. | Losenau, Bar. Ant. | Dowara, Jos. | John, Jos. | Gottsleben, Frdr. | Strobach, Joh. | Birgotsch, Wzl. | Reinbrecht, Ign. | Jellinek, Phil. | Friedl, Ant. | Gerlach, Jos. | Heineke, Thom. | Tegetthoff, Carl. | St. Gois, Gr. Rud. | Thönn, Math. | Sellenka, Wzl.

Unter-Lieutenants.

Auffenberg, Bar. Frz. | Schulzig, Frz. | Gegenbauer, Ant. | Wantke, Leop. | La Motte, Bar. Georg. | Vinchent, Eduard. | Mather, Carl. | Werner, Dom. | Pawlik, Frz. | Tertio v. Werwot, Chev. Rud. | Görger, Mor. | Klotz, Ant. | Carriere de Tour de Camp, Ferd. | Turba, Chev. Georg. | Sigor, Bened. | Reichard, Frz. | Woehmuth,

Digitized by Google

Joh. | Elger v. Elgenfeld, Andr. | Wagenmann, Joh. | Hauk, Norb. | Richter, Ferd. | Richer, Carl. | Nadherny, Jac. | Grosmann, Frz. | Wolfzettel, Frz.

Fähnriche.

Baumgartner, Frz. | Horra v. Oczelowitz, Joseph. | Schwarz, Alois. | Krämer, Jos. | Müller, Gottfr. | Krumlich, Jos. | Czech, Ant. | Tremmel, Jos. | Tertio v. Werwot, Chev. Joh. | Höpler, Caj. | Sander, Carl. | Schütz, Joh. | Wittmann, Jos. | Faschang, Carl | Rakosch, Eman. | Wrchlavsky, Bened. | Kluky, Frz. | Bertoliny, Jos. | Janda, Joh | Teisinger, Pet | Garzully, Leop.

Cadeten.

Ordin. Walser, Andr.

Regim. Lehrer. | Gr. Lanius | Gräf. | Westkamp. | Werwot.

Ex propr. Hölzel. | Maslo. | Chwalofsky. | Bazzoch. | Ponz | Nodin. | Steiner. | Schweigert | Rehm. | Stechlick. | Hahn | Dauer. | Sedletz | Uhl. | Czernitzky. | Zimmermann. | Horky. | Wondraczek. | Mähler. | Feimer. | Simler. | Stifter. | Slawik. | Nohicht. | Broche. | Hawlowitz | Wisuschil. | Kämpfler. | Quiqueretz. | Becker. | Hartel. | Mandel. | Munkelt.

Vom Stabe.

Caplan: Popp, Carl. Audit. Hptm. Hniliczka, Joh. Feldarzt: Dr. Zumsande, Frz Rechnf. Hptm. Bonn, Jos. R. Adjut. Obrl. John, Jos. B. Adjut. Untrl. Klotz, Anton. | Carriere de Tour de Camp, Ferd. Fähnr. Krumlich, Jos.

Regts-Agent: Dembsher, Ign. (In Wien.)

Digitized by Google

Ungar. I. R. *Stab*:

(48.)

Vukassovich, Phil.

1809 Simbschen, Jos.

Stabs-Officiere.

Obr. Dressery, Wilh. v.
Obtl. Leszczynski, Gr. Ign.
Maj. Busan, Paul. v. ✠. | Rubendunst v Ritters, Ant. | Socher, Jos. v.

Hauptleute.

Brebilevich, Math. | Wania, Joh. | Fedrigony, Jos. | Fiegl, Ant. | Widakovich, Jac. | Aizler, Frz. | Gerhardy, Ign. | Neffzer, Bar. Alex. | Wöber, Bar. Jos. | Rosty de Barkocz, Mich. | Martonovich, Frz. | Stentzsch, Bar. Carl. | Burghart, Frz.

Capitaine-Lieutenants.

Brentano, Bar. Carl. | Oriczek, Georg. | Tarnotzy, Ant. | Allemann, Xtian. | Süssmann, Frz. | Roth, Carl. | Hoffmann, Frz.

Ober-Lieutenants.

Schmidt, Jos. | Wukassovich, Leop. | Batka, Jos. | Tartarotti v. Eichenberg, Hieron. | Mészáros v. Szenttelek, Ladisl. | Vogtberg, Frz. | Martin, Alex. | Loy, Frz. | Saboretty v. Mannsburg, Carl. | Stverdetzky, Andr. | Sager, Carl. | Bodmann, Bar. Rupr. | Gullubichich, Ant. | Kaller, Paul. | Simunich, Balth. | Lengheimb, Gr. Carl. | Heteny, Joh. | Pintershofen, Chev. Carl. | Weinczierl, Carl. | Desy, Carl. | Oresskovich, Pet. | Mal-

Digitized by Google

ly, Math. | Galle, Andr. | Barta, Frz. | Haen, Paul.

Unter-Lieutenants.

Sabliar, Math. | Stanoichich, Paul. | Skriljak, Georg. | Collumbany, Jos. | Cagnony, Barth. | Reizner, Frz. | Barta, Jos. | Heinrich, Joh. | Lohr, Ant. | Tastner, Joh. | Karhoffer, Jos. | Weisz v. Weissenstein, Frz. | Rafalovzky, Jac. | Krissmarich, Mich. | Schvabinzky, Joh. | Zambory de Rethe, Ludw. | Schauer, Jos. | Simunich, Math. | Fedrigony, Alois. | Meschede, Ign. | Weinczierl, Joh. | Mottony, Frz. | Bardorf, Joh. | Polornyai de Pottornya, Andr.

Fähnriche.

Csemitzky de Csemitze, Emer. | Bulath, Jos. | Polzer, Carl. | Mikos de Tarodhaza, Emer. | Rheinhard, Ant. | Ritter, Frz. | Hallegy, Bar. Joh. | Hochholtzer, Wilh. | Funk, Joh. | Stankovich, Ladisl. | Karkesy, Alois. | Weppil, Joh. | Bruner, Joh. | Kussmis, Gottl. | Herbst, Math. | Riezner, Jos. | Zambory de Rethe, Ladisl. | Windich, Joh. | Lisander, Ant. | Lager, Frz. | Birnstingel, Carl.

Cadeten.

Ordin. Prohazka, Carl.

Regim. Mihalfalvai, Jos. | Jauksteiner, Frz. | Palotsay, Joh. | Orczy, Aug. | Jugler, Jos. | Schlesinger, Jos. | Jurkovich, Jos. | Sensel, Mich. | Ujeisky, Jos. | Ritter, Frz. | Eisenbach, Ferd. | Braunhoffer, Jos. | Grabovzky, Demtsa.

Vom Stabe.

Caplan: Schretz, Bonav. Audit. Hptm. Walter,

Digitized by Google

Frz. Feldarzt: Dr. Kunz, Casp. Rechnf. Obrl. Alt, Jos. Adjut. Obrl. Simunich, Balth.

Regts-Agent: Dembsher, Ign. (In Wien.)

A. u. *Kr.* stahlgrün mit Nro. 60. | g. Kn.

Niederösterr. I. R. *Stab*:

(49.)

Pellegrini, Carl.

1797. Kerpen, Wilh.

Stabs-Officiere.

Obr. O'Brien, Bar. Joh. ✻. ✞. | Gollner v. Goldnenfels, Bar. Alois. ✻.
Obtl. Warlich v. Bubna, Bar. Jos.
Maj. Callot, Bar. Andr. | Petit, Pet.

Hauptleute.

Wattek, Joh. | Haradauer, Georg. | Mayer, Paul. | Fels, Bar. Ludw. | Kurzrok v. Wellingsbüttel, Bar Clem. ✞. | Krafft v. Festenberg, Bar. Jos. | Linder v. Binenwadl, Frz. | Pouvourville, Carl. | Vuchetich, Chev. Nic. | Kurz, Andr. | Herold v. Stoda, Joh. | Vuchetich, Chev. Georg. | Collard, Jos. | Paumgarten, Frz. | Steinhardt, Alois. | Schluderer, Frz. | Welling, Bar. Heinr. | St. Delis, Chev. Carl. ✞. | Eiberger, Nic. | Vollnhals, Mich. | Atsch, Steph. | Seldern, Gr. Carl. ✞.

Capitaïne-Lieutenants.

Koffler, Jos. | Metzerich, Jos. | Mäler, Math. |

Digitized by Google

Kienmayer, Jos. | Vuchetich, Chev. Georg. | Gerstorf, Leb.

Ober-Lieutenants.

Reichel, Chev. Isid. | Faber, Jos. | Wild, Herm. | Gilm v. Rosenegg, Jos. | Volz, Frdr. | Berrauld, Claud. | Hironimus, Frz. | Denkstein, Xtoph. | Hermann v. Herrnritt, Joh. | Ganster, Jos. | Schivitz v. Schivitzhofen, Chev. Ant. | Weissmandl, Phil. | Kunz, Jos. | Weiss v. Finkenau, Ferd. | Rutter v. Mallis, Jos. | Izdenczy v. Monostor, Bar. Joh. | Goguly, Valent. | Schels, Carl. | Schnell, Jos. | Rotty, Jos. | Penz, Carl. | Sadetzky.

Unter-Lieutenants.

Michels, Frz. | Umbach, Frdr. | Groh, Frdr. | Ekhard, Ernst. | Lukner, Joh. | Conde, Bar. Nic. | Anton, Aug. | Ullrich, Jos. | Legisfeld, Bar. Carl. | Schippel, Andr. | Kolb, Theod. | Netyak, Elias. | Gottschak, Jos. | Pöltinger, Jos. | Resch, Joh. | Solérr, Ant. | Rentmeister, Ant. | Oppitz, Jos. | Duhek, Ign. | Holbert, Frz.

Fähnriche.

Henkel, Wilh. | Rehbach, Bar. Max. | Becker, Eduard. | Schröder, Heinr. | Humbracht, Bar. Carl. | Wenzel, Frz. | La Croix de Vachin, Joh. | Fink, Jos. | Strasoldo, Gr. Nic. | Keppel, Joh. | Keller, Jos. | Sepp v. Seppenburg, Aug. | Stilly, Carl. | Strukel, Phil. | Oreskovich, Georg. | Späth, Aug. | Eytner, Jos. | Höhm, Ant. | Warlich v. Bubna, Frz. | Lagusius, Nic. | Puthon, Bar. Jos. | Taufkirch v. Lichtenau, Gr. Ferd.

Cadeten.

Ordin. Jadot de Villessey, Jos. | Dugojevich, Ferd. | Metzger, Xtoph. | Rathgeber, Lor.

Digitized by Google

Privat. Nery, Ludw. | Scarey, Bar. Xtoph. | Petzek, Theod. | Sulzbek, Bernh.

Vom Stabe.

Caplan: Grimsl, Joh. Audit. Hptm. Khuemberg, Chev. Max. Feldarzt: Dr. Koffmayer, Joh. Rechnf. Hptm. Frohlich, Adalb. Adjut. Obrl. Penz, Georg.

Regts-Agent: Dembsher, Ign. (In Wien.)

| *A.* u. *Kr.* lichtblechtgr. mit Nro. 36. | w. Kn.

Ungar. I. R. *Stab*:

(51.)

Gyulay, Franz.

1788 Spleny, Gabr.

Stabs-Officiere.

Obr. Scharlach, Frz. v.
Obtl. Businelly, Pietr.
Maj. Böhm, Joh. | Cristoph, Sim. | Cronister, Eman.

Hauptleute.

Gerliczy, Bar. Jos. | Wardony, Jos. | Rohr, Joh. | Poncet, Ferd | Jugenitz d' Boldoghegy, Bar. Ant. ✻. | Rusca, Carl. | Jacoby, Joh. | Gerschitz, Pet. | Hausegger, Joh. | Thoman, Ant. | D' Witte, Jos. | Gömmel, Jos. | Hadl, Ign.

Capitaine-Lieutenants.

Murgits, Dan. | Tillier, Georg. | Mayer, Rud |

Digitized by Google

Sveitzer, Joh. | Soos, Jos | Szentpally, Steph. Kapnik, Sam. | Czillich, Joh.

Ober-Lieutenants.

Sandor, Paul. | Gergelly, Phil | Postrovsky, Ign. | Lany, Joh. | Petrovitz, Joh. | Ballasy, Ladisl. | Tornarky, Alex. | Rohrlach, Ferd. | Schirnding, Bar. Ferd. | Rohrlach, Jos | Kroher, Heinr | Wiragh, Ign | Bernard, Alois. | Meiszel, Jos. | Perschitz, Ant. | Szendahely, Carl. | Szatsvay, Emer. | Behnel, Ludw | Lutzenberg, Frz. | Popp, Georg | Eperjesi, Ant | Reusz, Frdr.

Unter-Lieutenants.

Blasy, Andr. | Thekaits, Sim | Szabo, Frz. | Bogovatz, Joh. | Fillo, Bar Andr. | Soldos, Andr. | Kolb. Frz. | Czillich, Carl | Krausz, Joh | Schmelinger, Joh. | Brünek, Ant. | Romontzay, Nic. | Andrasy, Jos. | Bonie, Frdr. | Mariaffy, Dav. | Banovits, Mich. | Kadatsi, Dan | Kainer, Jos | Petrovich, Alex. | Kiss, Sam | Karove, Emer. | Pattaky, Paul | Simon, Georg. | Wellikan, Basil. | Naszka, Frz | Rainer, Ign.

Fähnriche.

Papp, Gabr. | Fuchs Joh | Endes, Pet | Brettner, Frz. | Spindler, Ant. | Gömmel, Frz. | Kargh, Joh. | Wislausil, Joh. | Graffius, Andr. | Kotsa, Alois | Rziha, | Frz Szodoray, Alex | Görögh, Georg. | Sisak, Carl | Pechy, Mich. | Seeberg, Carl | Sautner, Jos. | Waigner, Frz | Szentkiraly, Andr. | Soldos, Carl. | Bussy, Ign. | Nimands Freund, Frz.

Cadeten.

Ordin. Scheltz, Jos. | Baranyay, Sam. | Lange, Carl | Ungar, Carl.

Regim Bordoly, Joh | Schiffner, Frz | Pogany, Carl. | Beyschlag, Ant. | Hofel, Jos. | Dorazil,

Digitized by Google

Ant | Nagy, Ladisl. | Szentgyörgy, Carl. | Csath, Ludw. | Poppini, Joh | Katso, Steph. | Popp, Ladisl. | Lengyel, Steph. | Simon, Jos. | Szatsvay, Ant | Kibedy, Georg. | Berzövitzi, Melch. | Miller, Jos. | Martini, Ant. | Kornis, Gr. Frz. | Desöffy, Ant | Graessing, Frz. | Dobokay, Jos. | Török, Sigm | Orban, Bar. Steph | Felvintzi, Mart. | Gräff, Fridr. | Werner, Frdr. | Szöts, Dan. | Soldas, Paul.

Vom Stabe.

Caplan: Borbelly, Hugol. Audit. Hptm. Abrahamfy, Jos. Feldarzt: Dr. Weinberger, Joh. Rechnf. Hptm. Brettner, Mich. Adjut. Untrl. Sziarto, Frz. Bat. Adjut. Untrl. Denk, Jac. | Fähnr. Bergmann, Jos.

Regts-Agent: Mayr, Pet. Alcant. (In Wien.)

[redacted] | *A.* u. *Kr.* dunkelblau mit Nro 33. | g. Kn

Ungar. I. R. *Stab*:

(52.)

Anton Victor, *Erzherzog.*

1804. Franz Carl, *Erzherzog.*

Zweyter Inhaber.

1803 Rukavina v. Bonyograd, Math. ✻ FML.

Stabs-Officiere.

Obr. Collenbach, Bar. Gabr. ✻.
Obtl. Ogrisovich, Mich. v.

Maj. Faber v. Weidenau, Al. | Mesko v. Fölsöcubiny, Jos. | Wittmann, Jos.

Hauptleute.

Garnika, Ferd. | Helm, Jos. | Szneszniczky, Joh. | Turszky, Aug. | Komlosy, Jos. | Nauendorf, Carl. | Adamovich, Mich. | Lassovich, Ant. | Geppert, Ernst. | Gukler, Ign. | Partsetits, Fr. | Gergich de Ivanitska, Xav.

Capitaine-Lieutenants.

De Baut, Bar. Alb. | Páal, Xtoph. | Spigliati, Jos. | Meszaros, Thom. | Simonis, Joh.

Ober-Lieutenants.

Lusinszky, Thom. | Zsurakovszky, Ign. | Gömöry, Joh. | Sallacz, Gabr. | Csergheö, Leop. | Gschnasz, Ferd. | Winczian, Jos. | Ballogh, Carl. | Bradatsch, Georg. | Thuysz, Ant. | Eperiessy, Jos. | Millassevich, Joh. | Preschl, Frz. | Neuhausz, Leop. | Kellery, Fr. | Plesper, Thom. | Papp, Steph. | Perscha, Frz. | Zollnensits, Carl. | Wlassich, Steph. | Janitzky, Andr. | Lassovich, Adam.

Unter-Lieutenants.

Bonfidely, Joh. | Rukavina, Dan. | Cecolla, Joh. | Prellovich, Mich. | Dumenchich, Fr. | Gillaume, Carl. | Cassapiny, Jos. | Gyurkovich, Carl. | Klyutsarich, Luc. | Krascsenits, Jos. | Rudnianszky, Joh. | Szelliak, Jac. | Burich, Bar. Joh. | Alth, Joh. | Appel, Joh. | Zierler, Mich. | Pernits, Steph. | Bellitzky, Ant. | Baumeister, Carl. | Partsetits, Steph. | Wiragh, Jos. | Barathy, Joh.

Fähnriche.

Tutzy, Ant. | Füllöp, Fr. | Scotnigg, Jos. | Bugliony, Ant. | Jellusig, Ant. | Khörpan, Ant. | Nikerle, Jos. | Füller, Max. | Szotter, Ant. |

Digitized by Google

Staniss, Dom. | Häring, Fr. | Tanhofer, Joh. | Miskovich, Joh. | Jancharevich, Mich.

Cadeten.

Ordin. Rathgeber, Carl. | Schmiedl, Ant. | Pommo, Carl.

Ex propr. Wigyaszo, Fr. | Alth, Fr. | Zach, Carl. | Fodrotzy, Emer. | Gomeiszel Frz. | Mikenich, Ant. | Zachar, Ladisl. | Benezeg, Pet. | Hipsich, Ant. | Speranczy, Joh. | Schrabetz, Joh.

Vom Stabe.

Caplan: Körmötzy, Nic. Audit. Schindler, Andr. Feldarzt: Rechnf. Lieut. Wagner, Ant. | Mlinarich, Luc. Adjut. Obrl. Tropper, Frz. Bat. Adjut. Lieut. Casztelitz, Jos. | Mihaly, Ign. | Neumeister, Jos. | Fähnr. Homolak, Math.

Regts-Agent: Mayr, Pet. Alcant. (In Wien.)

[redacted] | *A.* u. *Kr.* dunkelroth mit Nro. 53. | g. Kn.

Ungar. I. R. *Stab* bey der Armée in Inneröster.

(53.)

Jellachich, Joh.

Stabs-Officiere.

Obr. Von der Mühlen, Carl.

Digitized by Google

Obtl. Lutter, Joh.
Maj. Podlussany, Ant. | Quosdanovich, Leop.

Hauptleute.

Nagy, Joh. | Haas v. Martheny, Steph. ✻. | Lechner, Frz. | Negrony d' Ello, Ant. | Sonabend, Ant. | Schulz, Phil. | Vauquez d' Estienne, Bar. Vinc. | Pavianovich, Frz. | Spissich v. Japra, Joh. | Gyurgyevich, Pant. | Rieber v. Riebersburg, Heinr. ✻. | Vallenchich, Joh.

Capitaine-Lieutenants.

Molitor, Adam | Klein, Joh. | Pollovich, Jos. | Vukassovich, Georg. | Czermany, Jos.

Ober-Lieutenants.

Fack, Frz. | Tauber, Thom. | Rzeszniczek, Frz. Gallatz, Joh. | Maznick, Pet. | Bruich, Trifon v. Lohrberg. | Daffek, Ant. | Lattas, Fr. | Gatty, Joh. | Hübner, Joh. | Kittler, Cajet. | Fernolay, Jos. | Kanissay, And. | Kaisergruber v. Steilenburg, Lor. | Christoph, Joh. | Sennebogen, Paul. | Mudrovcsich, Mart. | Boör, Balth. | Neustädter, Ant. | Franich, Ludw. | Lallance de Csillagh, Frz. | Sperg, Jac.

Unter-Lieutenants.

Veniansky, Carl. | Jurrenich, Steph. | Bullatovich, Joh. | Nikerle, Joh. | Lallanczy de Csillagh, Alois. | Obel, Carl. | Marianovich, Carl. | Resich, Angel. | Otto v. Bossheim, Carl. | Rotte, Carl. | Kreutner, Dan. | Flach, Wzl. | Feising, Bernh. | Glussak, Alex. | Studensky, Joh. | Pöshko, Joh. | Csolnakossy, Jos. | Danna, Marq. Alois. | Vild, Steph. | Horn, Frz. | Neuberger, Fr. | Leon, Chev. Vinc. | Friedsam, Georg. | Martinovich, Ant. | Müller, Fr. | Ellepauer, Georg.

Digitized by Google

Staniss, Dom. | Hay
Miskovich, Joh.

Ordin. Rathgeb
mo, Carl.
Ex propr. W
Fodrotzy,
Ant. | Za
Ant. | S

Capl
An
W
Rulfa, *Carl.* | Szlawa, Jos.
a. | Blaxekovich, *Sigm.* | Raikovich, Ge
Tuppschek, Fr. | Schustern, Fr. | Reindl, Paul,
Kosma, Joh.

Vom Stabe.

Caplan: Matkovich, Lad. | Damjanovich, Georg. Audit. Hptm. Nistenberger, Pet. Feldarzt: Dr. Kilian, Ant. Rechnf. Hptm. Stamm, Seb. R. Adjut. Untrl. Theising, Bernh. B. Adjut. Vildt, Steph. | Neuberger, Fr. | Friedsam Georg.

Regts-Agent: Dembsher, Ign. (In Wien.)

| *A.* u. *Kr.* dunkelroth mit Nro. 52. | w. Kn.

m. I. R. Sta

ichard, Rud. | Fähnr. Hablit-

her, Ign. (In Wien.)

mit Nro. 9. | w. Kn.

Haller v.
Carl. | Stark.

Haup.

Scharff v. Scharffenfels, V
fertitz, Bar. Ehrenr. | A.
Kern, Hieron. | Mattouschek,
Ant. | Saussen hofern, Frz. | Ags
Schönfeld, C hev. Frz. | Pichler, Frz
Wittmann, os. | Schwenk, Frz. | iger v.
Jos. | Hörde v. Hördenfels, Frz.

Ca pitaine-Lieutenants.

Müller, X oph. | Matz, Joh. | Häring, Bar. Ferd. r.
Devary v. Kronenfeld, Joh. | Ballarini, Frz.
Peche Eman. | Raglovich, Bar. Wilh.

Ober-Lieutenants.

Wasse burger, Dan. | Bramberger, Frz. | D' Elsea x, Jos. | Attenhöfer, Frz. | Saxel, Jos. | Maurich, Joh. | Hammer, Chev. Frz. | Binefeld v. Löwenkrone, Bar. Carl. | Heidler, Frz. | Witeg v. Salzberg, Joh. | Holzborn, Jos. | Schmid, Wilh. | Soden, Xtian. | Abbou v. Bordolo, Joh. | Woysky, Sylv. | Hainke, Chev. Jos. | Stouttgen, Jos. | Smegal, Ant. | Molitor, Carl. | Vollert, Frz. | Grininger, Joh. | Krauss, Gottl. | König

v. Cronberg, Bar. Ant. | Gärtner, Ant. | Münzel, Frz. | Schenk v. Schweinsberg, Bar. Mor.

Unter-Lieutenants.

Carriere de Tour de Camp, Joh. | Schulz, Frz. | Landwehr, Joh. | Swietetzky v. Czernetzitz, Phil. | Zaikofsky, Chev. Wzl. | Krauss, Joh. | Ohnaker, Steph. | Santovito, Carl. | Kritzler, Frdr. | Porta, Bar. Jos. | Schleppegrill, Bar. Wilh. | Hoffmann, Ant. | Florian, Ant. | Maissl, Ant. | Mrass, Carl. | Kassmann, Ign. | Domandl, Joh. | Dohalsky v. Dohalitz, Gr. Wzl. | Reichard, Rud. | Rosenbaum, Alois. | Jankofsky, Math. | Lukaschow, Wzl. | Hassarek, Ant. | Swoboda v. Kaisertreu, Ant. | Rissbitter, Frz. | Kroy, Vinc. | Kragora, Carl. | Fitsche, Heinr. | Golle, Ant.

Fähnriche.

Buseth, Alois. | Pagne, Carl. | Martin, Jos. | Klement, Carl. | Zinn, Jos. | Stiffter, Joh. | Kreidel, Wzl. | Slama v. Freienstein, Chev. Max. | Gerathewohl, Frdr. | Standeisky, Jos. | Münzel, Adam. | Buseth, Joh. | Hablitschek, Albr. | Iplichal, Frz. | Pichler, Mart. | Sperer, Georg, Beuersdorf, Carl. | Schreibl, Ant. | Richter, Frz. | Pittner, Leonh. | Dahm, Carl. | Wacker, Wzl. | Putschner, Joh.

Cadeten

Ordin. Widersperg, Chev. Frz. | Zinn, Carl.
Regim. Florian, Erasm. | Zeidler, Heinr. | Hablitshek Rud.

Vom Stabe.

Caplan: Schohay, Joh. Audit. Hptm. Höllinger, Georg. Feldarzt: Scheffoldt, Engelb. Rechnf. Lieut. Schaller, Leop. Adjut. Fähnr. Beuersdorf, Carl B. Adjutanten: Untrl. Jan-

kofsky, Math. | Reichard, Rud. | Fähnr. Hablitschek, Alar.

Regts-Agent: Dembsher, Ign. (In Wien.)

A. u. *Kr.* apfelgrün mit Nro. 9. | w. Kn.

Mähr. I. R. *Stab*:

(56.)

Nugent, Jac.

1784. Colloredo, Wenz.

Stabs-Officiere.

Obr. Laiml, Wolfg. v.
Obtl. Berger, Joh. | Tarnovsky, Gr. Ant.
Maj. Tirov, Joh. v. | Osthaus, Ferd. v. | Höger v. Högerstein, Ant.

Hauptleute.

Kolbe, Frz. | Bibra, Bar. Frdr. | Salhausen, Bar. Mor. | Corbey, Bar. Georg. | Hächt, Vinc. | Kopp, Vinc. | Jäger, Frz. | Öppen, Ign. | Ziegler, Jos. | Wäver, Frz. | Förster, Frz. | Stein, Carl. | Poniperty, Pet. | Brojatsch, Carl. | Rutzka, Jos.

Capitaine-Lieutenants.

Koneczny, Georg. | Bechers, Frz. | Otten, Ign. | Siegl, Herrm. | Mattenklott, Bar. Jos.

Ober-Lieutenants.

Schubert, Jos. | Sartory, Joh. | Castiglione, Gr. Aug. | Schrenckh, Ferd. | Zängerle, Mart. | Lehnau, Frz. | Gröller, Carl. | Petsch, Jos. | Schmid-

Digitized by Google

meyer, Jos. | Görtler, Valent. | Annich, Steph. | Bibra, Bar. Wilh. | Vogl, Joh. | Golle, Wilh. | Schülle, Joh. | Dennern, Joh. | Vanterstrate, Ludw. | Burian, Joh. | Hopf, Aug. | Busch, Frdr. | Kastner, Carl. | Wohlgemuth, Ludw. | Walletzko, Joh. | Dobesch, Sebast.

Unter-Lieutenants.

Klein, Frz. | Kreitzer, Amcros. | Legay, Ign. | Praun, Carl. | Reif, Jos. | Stoika, Lor. | Hillburg, Ernst. | Schneider, Jac. | Zeney, Frz. | Ludwig, Ant. | Stampfl, Alois. | Lofferer, Jos. | Hopfeld, Wzl. | Hudeck, Joh. | Münch, Bar. Jos. | Czauderna, Math. | Schmidt, Jos. | Grassel, Joh. | Neumann, Mart.

Fähnriche.

Klein, Jos. | Bartelmuss, Carl. | L'Epée Carl. | Klä, Joh. | Hochleitner, Heinr. | Marklevsky, Heinr. | Pelka, Joh. | Sallisch, Carl. | Brönner, Ign. | Wöber, Carl. | Schlesak, Joh. | Steutter, Joh. | Martinides, Frz.

Cadeten.

Regim. Tortonides, Joh. | Singer, Frz.

Vom Stabe.

Caplan: Grohmann, Carl. Audit. Hptm. Schauer, Ant. R. Feldarzt: Dr. Hartung, Xtian. Rechnf. Obrl. Hauck, Jos. Bat. Adjut. Obrl. Fischer, Andr. | Untrl. Homburg, Heinr. | Sternkranz, Paul.

Regts. - Agent:

| | *A.* u. *Kr.* stahlgrün. | g. Kr.

Mähr. Schles. I. R. *Stab*: Olmütz in Mähren.

(57.)

Andlau, Frz.

1769. Colloredo, Jos.

Stabs-Officiere.

Obr. Kraus, Jos. v.
Obtl. Marcantelly v. Serravalle, Chev. Bernh.
Maj. Steffanio, Bar. Leop. | Mosauer v. Mosberg, Thom.

Hauptleute.

Herrmann, Ant. | Barbazza, Vinc. | Mollo, Chev. Georg. | Sternfeld, Chev. Joh. | Olwein, Jos. | Grumeth v. Treuenfels, Frz. | Wippler, Bar. Ant. | Schulte, Ant. | Fleschner, Jac. | Gall, Bar. Georg. | Ernst, Jos. | Gratze v. Walthenau, Ant. | Fässel, Ant. | Mallek, Thad. | Carriere de Tour de Camp, Leop. | Bolberitz, Xtoph. | Lamatsch, Paul. | Lodgmann v. Auer, Joh.

Capitaine-Lieutenants.

Seidel, Aut. | Aron, Frz. | Gilli, Nic. | Prinz, Joh. | Giraldi, Guid. | Moulholant, Pet. | Fritze, Ign. | Buchmüller, Frz.

Ober-Lieutenants.

Biller, Joh. | Skallitzky, Vinc. | Foret, Jos. | Koll, Wzl. | Bencini, Jos. v. | Krippel, Ign. | Bauer, Jos. | Schaffnagel, Frz. | Naprawnik, Jos. | Straus, Patsi. | Keil, Frz. v. | Keil, Jos. v. | Wieser, Alois. | Groo, Carl. | Droffner, Jac. | Pollmann, Wzl. | Hubiauetz, Luc. | Renath, Frz. | Hörth,

Aug. | Zach, Bar. Frz. | Beck, Frdr. | Kriegern v. Maisdorf, Jos. | Cervelli, Bar. Ign. | Chialli, Nic. | Charon, Carl. | Höpflingen, Chev. Adalb. | Walzer, Bar. Gust.

Unter-Lieutenants.

Heindel v. Auenfeld, Joh. | Neuberger, Carl. | Skallitzky, Paul. | Kallaus, Alois. | Lodgmann v. Auer, Paul. | Weyda, Wzl. | Hron, Jos. | Elgger, Chev. Carl. | Denck, Math. | Petsch, Steph. | Gau, Jos. | Fuchmann, Frdr. | Reiss, Joh. | Gau, Joh. | Planarsch, Adalb. | Müller, Nep. | Wangler, Jos. | Schwab, Carl. | Haam, Frz. | Dürr, Frdr. | St. Paul. | Pöllnitz Bar. Frz. | Müller, Lor. | Stepaneck, Math. | Hantsch, Jos. | Herzmanovsky, Jos. | Klökner, Jos. | Hartlieb, Carl.

Fähnriche.

Dressler, Frz. | Kranzen, Joh. | Grünzweig, Ant. | Elgger, Chev. Xtoph. | Liebler, Carl. | Sedelnitzky, Gr. Joh. | Pateck, Joh. | Katolitzky, Joh. | Walter, Joh. | Gröger, Adolph. | Kreutzburg, Ferd. | Nedomansky v. Nedoma, Frz. | Beck, | Wöber, | Chigora, Salamon. | Veith, | Karg v. Bebenburg, Bar. Carl. | Godar, Bar.

Cadeten.

Ordin. Obich, Frz. | Wimmer v. Wimmersfeld, Frz.

Ex propr. Fuss, | Wuschke, | Pollmann, Phil. | Freyberger, Wilh. | Lulla, Lucian. | Jacob, | Michel, | Marczeck,

Vom Stabe.

Caplan: Kramarczik, Leop. Audit. Obrl. Schmidek, Carl. Feldarzt: Dr. Kättner, Frz. Rechnf. Obrl. Kroschovsky, Jos. R.

Digitized by Google

Adjut. Obrl. Neuberger Carl. Bat. Adjut. Untrl. Müller, Joh. | Plannarsch, Adalb. | Fähnr. Wöber.

Regts - Agent: Dembsher, Ign. (In Wien.)

A. u. *Kr.* bleichroth mit Nro. 36. | g. Kn.

Wallon. I. R. *Stab*:

(58.)

Vierset, Carl.

1794. Beaulieu, Pet.

Stabs - Officiere.

Obr. Kinsky, Gr. Ant. | Obermeyer v Ebersberg, Frdr.

Obtl. Ceschy v. St. Croix, Bar. Jos. ✠.

Maj. Franquin de Bouquet, Pet. | Molo, Jos. v. | Zweig, Frz. | Wissiak, Leop.

Hauptleute.

D'Oberlin, Pet. | Moritz, Aug. | August v. Auenfels, Frdr. | Köller, Willibr. | Pirquet, Aug. | Ruff, Xtian. | Pankowicz, Onufr. | Martigny de Tissier, Frz. | Beukert, Ant. | Brasseul, Frz. | Reignac, Jos. | Cronister v. Cronenwald, Gabr. | Figalla v. Damborg, Ant.

Capitaine-Lieutenants.

Csaka, Frz. | Kregg, Joh. | Malinkowsky, Jos. | Malcamp de Beaulieu, Bar. Louis. | Delseaux, Frz. | Favré, Wilh.

Digitized by Google

Ober-Lieutenants.

Eymers, Carl. | Prouvy, Chev. Jos. | Kalik, Wzl. | Schmidt, Andr. | Chaudelot, Jos. | Rechkron, Emeric. | Hofmann, Joh. | Schindler, Ant. | Eymers, Joh. | Schutz, Jos. | Devance, Jos. | Greschke, Xtian. | Vajda, Steph. | Soyka, Joh. | Marschessely, Carl. | Kuschée, Frz. | Esch, Frdr. | Horwatowicz, Carl. | Klugel, Wzl. | Becker, Carl. | Enger, Jos. | Doherr, Erdm. | Galluscheck, Frz. | Brée, Frz.

Unter-Lieutenants.

Kalliani, Jos. | Richter, Pet. | Kozelluch, Ant. | Haletzky, Jos. | Jacquemotte, Jos. | Parfanowicz, Theod. | Nikschutz, Wzl. | Neuhauser, Joh. | Fischer, Mart. | Kern v. Jungburg, Frz. | Butschek, Joh. | Neczassek, Frz. | Gamperle, Joh. | Drschatta, Jos. | Nerov, Hermann. | Baumbach, Carl. | Dellvall, Herm. | Linden, Joh. | Mederschek, Jos. | Hausknecht, Joh. | Georgewicz, Joh. | Seeberg, Frdr. | Jirauschek, Benno. | Breck, Carl.

Fähnriche.

Alcaini, Gr. Alb. | Rossy, Ferd. | Podhaisky, Jos. | Hackenschmidt, Carl. | Winge, Jos. | Patzak, Wzl. | Kunst, Frz. | Kindel, Joh. | Nowotni, Jos. | Elger, Frz. | Lompret, Chev. Frz. | Bohes, Wzl. | Assauty, Wzl. | Unschuld, Ant. | Stegmann, Aug. | Karassek, Alb. | Reinelt, Joh. | Höcker, Joh. | Mayer, Sigm. | Hoffmann, Ant.

Cadeten.

Ordin. Routte, Jos. | Eymers, Jos. | Routte, Frdr. | Kern v. Jungburg, Joh. | Smigus, Joh. | Schmidt, Frz.

Regim. Frankowski, Joh. | Tarnawski, Nic. | Do-

straschill, Ign. | Heym, Joh. | Zimmer, Jos. | Macieowsky, Jos. | Piechowicz, Nic. | Kök, Jos. | Wiersky, Valent. | Collorett, Frdr. | Kreutz, Frz. | Denker, Frdr.

Vom Stabe.

Caplan: Topalnicki, Ant. Audit. Obrl. Mayerhoffer, Joh. Feldarzt: Dr. Prohaska, Mart. Rechnf. Hptm. Golzvith, Carl, R. Adjut. Obrl. Spatzer, Jos. Bat. Adjut. Untrl. Devance, Ferd. | Fähnr. Kubanyi, Alex. | Vollauer, Frdr.

Regts.-Agent: Demsher, Ign. (In Wien.)

A. u *Kr.* schwarz mit Nro. 14. | w. Kn.

Oberösterr. I. R. *Stab*:

(59.)

Langlois, Pet.

1790. Jordis, Alex.

Stabs-Officiere.

Obr. Klein, Joh. v.
Obtl. Eckhardt, Aug. v. | Willmanns, Georg. v.
Maj. Weissenwolf, Gr. Joh. ✞. | Jordis, Andr. v.

Hauptleute.

Harnach, Frz. | Zinn v. Zinnenburg, Bar. Ferd. | Platner, Leop. | Lippe v. Fichtenheim, Frz. | Pilati, Hieron. | Türkheim, Bar. Xtian. | Gapp, Jos. | Biemefeld, Frz. | Haradauer, Phil. | Bin-

der, Georg. | Michls v. Michlshausen, Ant. | Zephyris, Bar. Ign. | Zuchery, Edm. | Mayern, Carl. | Thavonat, Bar. Phil. ✠.

Capitaine-Lieutenants.

Schaub, Joh. | Kröll v. Grimenstein, Bar. Ernst. | Rickert, Seb. | Bochini, Vinc. | Stegmüller, Frz. | Weitershausen, Georg.

Ober-Lieutenants.

Breutner, Phil. | Chabert, Andr. | Mayr, Joh. | Töpfer, Frz. | Schortlin, Benj. | Pölz, Frz. | Moers, Frdr. | Truskiewitz, Joh. | Metz, Frdr. | Ebner v. Ebenthal, Ant. | Jeanes, Joh. | Thoman, Ernst. | Brunny, Jos. | Wermerskirch, Herrm. | Düllack, Ant. | Gozany, Marq. Felix. | Kraus, Math. | Richter v. Laubenheim, Frz. | Richter, Wzl. | Schulz, Frz. | Egger, Frz. | Raschka, Eduard. | Haan, Jos. | Pölzl, Carl. | Füldner, Aug. | Grünberger, Chev. Mich.

Unter-Lieutenants.

Raditsch, Pet. | Eggeritt, Joh. | Bequerell, Alois. | Pilati, Frz. | Richter v. Laubenheim, Ferd. | Reither, Phil. | Kaiser, Andr. | Nowey, Ant. | Schmit, Jos. sen. | Schmit, Jos. jun. | Hauser, Alois. | Beuler, Georg. | Schaub, Ferd. | La Tour, Frz. | Kempf, Aug. | Wimmer, Jos. | Veith, Carl. | Meisinger, Math. | Fischer, Ant. | Stockard v. Bernkopf, Bar. Wilh. | Hartmann, Ant. | Wagenschütz, Jos. | Spitzer, Jos. | Bosse, Ant. | Stracka v. Krigsfeld, Ludw.

Fähnriche.

Reichenbach, Carl. | Richter v. Laubenheim, Joh. | Röder, Phil. | Weinhart, Jos. | Suppes, Joh. | Holsch, Frz. | Pilati, Barth. | Zur Westen, Jos. | Schmit, Gottf. | Adelsgruber v. Heldenmuth, Jos.

Digitized by Google

Andujar, Alph. | Sayczeck, Carl. | Pfanzelter, Ludw. | Mainone, Wilh. | Wechtler, Ludw. | Dozler, Jos. | Werner, Mich. | San der, Gerh. | Pfab, Alois. | Quittery, Carl. | Kiersing, Nep.

Cadeten.

Ordin. Lojan, Georg. | Müllern, Wzl. | Zapolady, Joh. | Eichmann, Luc.

Priv. Hausmann, Gottf. | Grünberger, Chev. Frz. | Kempf, Gottl. | Samm, Jos. | Steinberg, Joh. | Mayer, Alois. | Schachermayer, Carl. | Reichel, Frdr. | Engel, Gr. Jos.

Ex propr. Kohlberger, Carl. | Knirlinger, Joh. | Greiff, Frz. | Wischofsky, Jos. | Steinhauser, Jos. | Steger, Thad.

Vom Stabe.

Caplan: Kuglmayr, Nep. Audit. Hptm. Amerling, Heinr. Feldarzt: Dr. Postl, Casp. Rechnf. Obrl. Steindl, Frz. Adjut. Untrl. Strasser, Paul.

Regts-Agent:

[redacted] | *A.* u. *Kr.* orange mit Nro. 42. | g. Kn.

Ungar. I R. *Stab*:

(60.)

1798 Errichtet.

1801. Gyulay, Ign.

Stabs-Officiere.

Obr. Trenk, (von der) Bar. Jos.

Digitized by Google

Obtl. Czarnotzy v. Charlottenburg, Ant. | Fligely, Mich. v.
Maj. Kökh, Jos. v. | Revitsky, Thom. v.

Hauptleute.

Schwarz, Jos. | Welsberg, Gr. Phil. ✠. | Csollich, Alb. | Szepessy, Jos. | Seidel, Frdr. | Nimetz v. Elbenstein, Frz. | Lovetto, Pet. | Döller, Jos. | Mikessits, Mich. | Milanes, Georg. | Gerstäker, Joh.

Capitaine-Lieutenants.

Bartuska, Frz. | Hofsass, Ant. | Rüdt v. Collenberg, Bar. Frz. | Velten, Carl. | Dürville, Bar. Frz.

Ober-Lieutenants.

Mathaisz, Jos. | Albertini, Jos. | Maroichich, Georg. | Keller, Gabr. | Weigl, Jos. | Hassleitner, Emer. | Renneisen, Frdr. | Csekonitz, Frz. | Fink, Aug. | Mizer, Georg. | Csermak, Joh. | Fonder, Joh. | Lenkey, Ludw. | Radissits, Mois. | De Blois de Chatillon, Gr. Carl. | Krutiay, Ant. | Kalteisz, Joh. | Csepetz, Carl. | Lindway, Ladisl. | Christ, Rud. | Schönebek, Phil. | Frumer, Ant. | Orban v. Nemeskery, Ludw. | Klosse, Frz.

Unter-Lieutenants.

Spidmann, Andr. | Grossmannswalde, Carl. | Stankovits, Proc. | Fleischer, Paul. | Starhemberg, Gr. Carl. | Lustig, Joh. | Riegg, Joh. | Kalotzy, Dionis. | Schwaiger, Wilh. | Horwath, Ludw. | Maurer, Wilh. | Schaufelmacher, Carl. | Kentse, Alois. | Tetter, Joh. | Juna, Frz. | Mitis, Jos. | Tham, Jos. | Scharf, Ant. | Ferdinandi, Domin. | Zink, Pet. | Jäger, Frz. | Müller, Ludw. | Lang, Conr. | Hudlivanek, Jos. | Gregör, Math. | Zsol

Digitized by Google

nay, Frz. | Tornay, Ign. | Zseby, Joh. | Ritterstein, Bar. Wilh.

Fähnriche.

Knebel, Ferd. | Rozwadovsky, Joh., | Urba, Joh. | Kirovits, Demetr. | Schramek, Pet. | Strass, Jos. | Lintz, Frdr. | Gunzinger, Frz. | Lachman, Alois. | Nunn, Carl. | Tepner, Georg. | Throner, Wzl. | Neugebauer, Joh. | Kery, Joh. | Jussits, Ant. | Gröbner, Frz. | Lepier, Alex. | Derekassy, Barth. | Jäger, Carl. | Köhler, Heinr. | De Blois de Chatillon, Gr. Frz. | Wenser v. Freyenthurm, Pet.

Cadeten.

Ordin. Matjeka, Joh. | Bradatsch, Carl. | Miretzky, Sebast.

Ex propr. Lorenz, Ant. | Roskowany, Andr. | Herczer Jos. | Knoll, Paul. | Dedinsky, Carl., | Wenzek, Pet. | Bolberitz, Frdr. | Jekelfalusy, Ign. | Lazar. | Kolalskowsky. | Miklossavsky.

Vom Stabe.

Caplan: Majerhofer, Phil. Audit. Hptm. Repeschitz, Alois. Feldarzt: Dr. Büttner, Ferd. Rechnf. Obrl. Sturmb, Andr. Adjut. Obrl. Kalteisz, Joh.

Regts-Agent: Dembsher, Ign. (In Wien.)

A. u. *Kr.* stahlgrün mit Nro. 18. | w. Kn.

Ungr. I. R. *Stab*:

(61.)

1798 Errichtet.

1802. Saint-Julien, Franz.

Stabs-Officiere.

Obr. Eberl, Raym. v.
Obtl. Janusch, Ant. v. | Chimani v. Manberg, Ant. ✻.
Maj. Steiner, Ant. v. | Longueville, Bernh. v.

Hauptleute.

Jowanovich, Mich. | Fichtner, Mich. | Du Puis, Siegfr. | Pribichevich, Blas. | Ballugyansky, Joh. | Popovits, Pantal. | Petrovits, Paul. | Kleszheim, Jos. | Tlustos, Xtian. | Pittschaft, Dam. | Tergowesics, Sigm. | Szokolits, Spirid.

Capitaine-Lieutenants.

Schroll, Frz. | Katona, Georg. | Klausz, Joh. | Schertlin, Carl.

Ober-Lieutenants.

Offner, Jos. | Millinovits, Arsen. | Böheim, Jos. | Richter, Flor. | Schnabel, Jos. | Farkass, Ant. | Czitterer, Carl. | Kreutzer, Joh. | Koller, Carl. | Nugent, Gr. Carl. | Wolf, Frz. | Wiplar, Carl. | Schultz, Ladisl. | Benko, Frz. | Dragossy, Jos. | Thurn, Gr. Cäs. ✞. | Zallar, Jos. | Wiellemssen, Joh. | Wiellemssen, Ant. | Goubau, Chev. Bened.

Unter-Lieutenants.

Rath, Bar. Heinr. | Kollowrath, Gr. Leop. | Rainer, Frz. | Lukann, Joh. | Kotsy, Aug. | Ehrmann, Frz. | Klinner, Joh. | Neudecker, Joh. | Trausch, Steph. | Kolessarits, Mich. | Rivotzky, Joh. | Jowanovich, Paul. | Kreutzburg, Gideon. |

Digitized by Google

Kronasser, Ant. | Sterbenatz, Nic. | Koch, Emer. | Mayer, Jos. | Palowsky, Frz. | Mlinarits, Mich. | Okolitsany de Rakotz, Max. | Hackenberg, Frz. | Mattenclot, Bar. Gottfr. | Brönner, Jul. | Bayer, Jac. | Fischbek, Jos. | Kubesch, Mich. | Kunst, Ferd.

Fähnriche.

Vallitsegg, Joh. | Bukovsky, Wzl. | Lehotzky, Ferd. | Trenka, Frz. | Csereppy, Ant. | Sponner, Leop. | Strazdill, Ant. | Christ, Jos. | Tausch, Pet. | Csottik, Joh. | Münnich, Frz. | Szimann, Steph. | Merz, Mich. | Schumanka, Nic. | Petrovitz, Ciril.

Cadeten.

Ordin. Vajay, Ludw. | Müller, Joh.

Ex propr. Fink, Jos. | Herlebach, Jac. | Bressensky, Frz. | Guth, Jos. | Nizzaty, Carl. | Schimits, Georg. | Wennessy, Frz. | Walter v. Waldheim, Ant. | Schader, Frz. | Fischer, Jos. | Momcsillovits, Max. | Vagner, Jac. | Lacsny, Ign. | Aninger, Joh.

Vom Stabe.

Caplan: Giller, Joh. Audit. Hptm. Schweitzer, Ant. Feldarzt: Dr. Geisler, Carl. Rechnf. Hptm. Pellinger, Ant. Adjut. Untrl. Komlossy, Frz. B. Adjut. Fähnr. Vagner, Ant.

Regts. - Agent: Mayr, Pet. Alcant. (In Wien.)

A. u. *Kr.* grasgrün mit Nro. 62. | g. Kn.

Ungar. I. R. *Stab*:

(62.)

Jellachich, Frz.

1810. Vacquant, Theod.

Stabs-Officiere.

Obr. Urmenyi, Jos. v.
Obtl. Reinisch, Carl.
Maj. Chequier de Melly Nadasd, Frz. | De la Hamaide, Joh.

Hauptleute.

Hriankay, Joh. | Mumb, Ign. | Loos, Chev. Joh. | Marberger, Theod. | Künstlern de Mesterhazy, Joh. | Hajek, Joh. | Hrobovsky v. Hrabowa, Jos. | Lastorres, Gr. Joh. | Brenner, Frdr. | Csollich, Ferd. | Collin, Ludw. | Till v. Sternheim, Jos.

Capitaine-Lieutenants.

Dobressevich v. Brisaka, Nic. | Szaly, Frz. | Jäger, Jos. | Jurasovits, Sim. | Madaraz, Ferd. | Rösgen, Pet.

Ober-Lieutenants.

Kubiny, Alois. | Korponoy de Komonka, Frz. | Kepich, Max. | Pericht, Jos. | Wiczmandy de Izbugya, Andr. | Bundschuh, Jos. | Szotyori de Lisznyo, Sam. | Baghala, Jos. | Kieszling, Frz. | Dirix v. Brugk u. Rottenberg, Rud. | Tauber, Sam. | Ziegler, Jos. | Jacoby, Ign. | Neszmery, Bar. Frz. | Strohmayr v. Kleeberg, Ign. | Nissel, Steph. | Comadina, Boxo. | Szyllokosz, Bas.

Unter-Lieutenants.

Ratko, Stanisl. | Kukulievich, Jos. | Schuchhard,

Digitized by Google

Cas. | Eibel, Mart. | Mayerhoffer, Mich. | Supanchich, Frz. | Füleky, Ign. | Pines, Thad. | Artner, Math. | Szombathely, Joh. | Moritz, Jos. | Stelzer, Carl. | Kirilla, Jac. | Krömer, Jos. | Protz, Polic. | Watterich v. Watterichsburg, Mich. | Hayeck v. Waldstätten, Joh. | Gönner, Pet. | Binder, Theod. | Schöninger, Mart. | Androchovitz, Joh. | Fuchs, Frz. | Takats, Frz. | Horkel, Jos. | Biro, Carl. | Kepich, Alex.

Fähnriche.

D'Harmant, Joh. | Tersztenyak v. Schlehenberg, Dan. | Scherer, Frz. | Wiellowieyski de Wielkawiés, Ant. | Koczok, Alex. | Neszmery, Bar. Joh. | Bernich, Gabr. | Lukinich, Joh. | Kindler, Carl. | Lauber, Ign. | Kirsch, Joh. | Uramovits, Cas. | Nicodem, Casp. | Zahorzansky de Worlich, Bernh. | Halbritter, Frz. | Csiorich, Ant. | Pollinger, Bernh. | Dedovich, Math. | Wolff, Dion.

Cadeten.

Ordin. Wohlgemuth, Jos. | Jovich, Adam. | Eisinger, Joh. | Münster, Wzl. | Hersich, Alex. | Scherübel, Joh.

Ex propr. Edelmüller, Joh. | Sikovits, Ludw. | Csapo, Alb. | Bakos, Joh. | Nipp, Frz. | Litomisky, Frz. | Zeillinger, Carl. | Feigl, Joh. | Schuhmann, Ant. | Lukats, Sim. | Csapp, Emer. | Zelenka, Frz. | Kunst, Georg. | Madersbach, Frz. | Gerubel, Caj. | Perethy, Gabr. | Simonfy, Ladisl. | Bohn, Georg.

Vom Stabe.

Caplan: Kaiszler, Joh. Audit. Hptm. Deckinger, Jos. Feldarzt: Dr. Schlosser, Andr.

Digitized by Google

Rechnf. Hptm. Dostal, Joh. Adjut. Untrl. Krömer, Jos.

Regts-Agent: Dembsher, Ign. (In Wien.)

| *A.* u. *Kr.* grasgrün mit Nro. 61. | w. Kn.

Wallon. I. R. *Stab*:

(65.)

Baillet, Ludw.

1811. Bianchi, Friedr.

Stabs-Officiere.

Obr. Strauch, Casp. v.

Obtl. De Best, Stanisl. | Jamar de Libois, Ludw.

Maj. Cammerlander, Bar. Pet. | Brank, Gr. Ign.

Hauptleute.

Heinitz, Carl. | Vetter, Jos. | De Chin Sourdeau, Chev. Ernst. | Hemmers, Jos. | Gollner, Thom. | Defrenois le Tier, Franz. | Rosenhayn, Fridr. | Bourcy, Claud. | Jeremich, Gabr. | Bacquehem, Marq. Carl. ✞. | Kanrath, Math. | Dubuisson, Chev. Frdr. | Brigido, Gr. Frz. ✞.

Capitaine-Lieutenants.

Delamotte, Joh. | Collson, Anton. | Heer, Ferd. | Zach, Bar. Ludw. | Calzada, Ign. | Petrovich, Pet. | Leygeb, Ludw.

Ober-Lieutenants.

Longuevalle, Marq. Alois. | Cordemans, Carl. | Kojanovich, Hieron. | Fructus, Joh. | Kautzner, Carl. | Mollini, Marc. | Jugny, Gr. Vict. | Dietrich, Joh. | Schneider, Math. | Denave, Ludw. | Rosenhayn, Jos. | Devaucç, Jac. | Ehlert, Ferd. | Toussaint, Hil. | Brockmans, Heinr. | Ritterwald, v. Wotapek, Joh. | Weitzendorf, Alois. | Steinsberg v. Quolfinger, Eman. | Ort, Ant. | Schöno-

Digitized by Google

vetz, Bar. Wilh. | Burgthal v. Pitzel, Xtian. | Neumann, Frz. | Steinbrener, Ign. | Strohbach, Joh. | Trzebitzky, Math.

Unter-Lieutenants.

Villforte, Hal. | Grupp, Conr. | Kohlhofer, Jos. | Gillis, Casp. | Roch, Jacob. | Bastien, Const. | Dellmotte, Pet. | Kavanagh, Bar. Maur. | Botta, Gabr. | Jugny, Gr. Alph. | Tanso, Carl. | Pizzigaly, Jos. | Wardener, Bar. Hipol. | Wagner, Chev. Leop. | Rzieb, Frz. | Schiffer, Wzl. | Günther, Bernh. | Jetzer, Aug. | Lichtner, Ign. | Kober, Joh. | Eberth, Alois. | Seemann, Johann. | Wopaterny, Alois. | Maldonado d'Aldona, Gr. Paud.

Fähnriche.

Jeremich, Dan. | Schwitzer, Ludw. | Aichinger, Steph. | Jäger, Ben. | Ollbricht, Joh. | Rechenberg, Carl. | Wagner, Ant. | Lothringen, Ludw. | Weitzer, Ant. | Richter, Jos. | Kovarczik, Joh. | Scharf, Joh. | Aschwitz, Ant. | Herzan, Franz. | Hübner, Frz. | Hausa, Veit. | Waage, Anton. | Fröhlich, Bernh. | Kucher, Joh. | Wielemanns, Alex.

Cadeten.

Ordin. Drottlef, Ant. | Privcaux, Jos. | Mosaner, v. Mosberg, Frz.

Regim. Maader, Anton. | Salzmann, Jos. | Seyff, Mich. | Passy, Ign.

Vom Stabe.

Caplan: Bekess, Narc. Audit. Hptm. Letocha, Phil. Feldarzt: Dr. Scheda, Zach. Rechnf. Untrl. Beck, Jos. Adjut. Obrl. Keibel, Carl.

Regts-Agent: Dembsher, Ign. (In Wien.)

[redacted] *A.* u. *Kr.* lichtbraun mit Nro. 17. | g. Kn.

Grenadier-Bataillons.

Bat. Comdtan.	Divis. von Regt.	Standquart.
Maj. Berger, von Frelich Nro. 28.	Zach. Frelich. Vogelsang.	Prag.
Maj. Meinders, von Alb. Gyulay Nro. 21.	Reuss-Plauen. Reuss-Greitz. Alb. Gyulay.	Josephstadt. Prag.
Obr. Fischer, von De Vaux Nro. 25.	*EH.* Rainer. De Vaux. Froon.	
Obtl. Rueber v. Ruebersburg, von Argenteau Nro. 35.	Argenteau. Kollowrat. Erbach.	Theresienstadt.
Obtl. De Best, von Bianchi Nro. 63.	*EH.* Carl. Deutschmeister. Bianchi.	Wien. Wien. Wien.
Obtl. Puteani, von *EH.* Rudolph Nro. 14.	*EH.* Rudolph. Kerpen. Jordis.	
Maj. Kramer, von Hiller Nro. 2.	Hiller. Allvintzi. Colloredo-Mansf.	
Obtl. Possmann, von *EH.* Ludwig Nro. 8.	*EH.* Ludwig. Coburg.	Wien.
Maj. Hromada, von Lindenau Nro. 29.	Reisky. Lindenau. Würtemberg.	Brünn.

Digitized by Google

Bat. Comdten.	Divis. von Regt.	Standquart.
Obtl. Frisch, von Kaiser Nro. 1.	Kaiser. Al. Liechtenstein. Jos. Colloredo.	Ollmütz.
Obtl. Berger, von Wzl. Colloredo Nro. 56.	Würzburg. Kaunitz. Wenz. Colloredo.	Teschen.
Maj. Faber, von *EH.* Franz Carl Nro. 52.	Simbschen. *EH.* Franz Carl.	Gratz.
Maj. Welsperg, von Lusignan Nro. 16.	Lusignan. Hohenlohe-Bart. Chasteler.	Gratz.
Obr. Obermayer, von Beaulieu Nro. 58.	De Ligne. Kottulinsky. Beaulieu.	Lemb.
Obtl. Csarnoczy, von Gyulay Nro. 60.	Davidovitz. Weidenfeld. Ign. Gyulay.	Lemb.
Obtl. Portner, von Bellegarde Nro. 44.	Czartorysky. Strauch. Bellegarde.	Pest.
Obtl. Habinay, von Duka Nro. 39.	Eszterhazy. Duka.	Pest.
Obtl. Chimani, von St. Julien Nro. 61.	Jellachich. Saint Julien. Wacquant.	Essegg
Maj. Purcell, von Benyovsky Nro. 31.	Benyovsky. Spleny.	Herm. stadt.

Digitized by Google

Feldjäger-Divisionen.

R. hechtgrau. [redacted] *A.* grasgrün. *Kn.* gelb.

1.

(*Stab*: Perutz in Böhmen.)

Comdt: *Obr.* Luz, Carl v.
Hptl. Baltiu, Alex. | Weikersreutter, Wilh. | Weigelsperg, Bar. Frz. | Lanngen, Ant.
Capit. L. Püller v. Eggenwald, Jos. | Luz, Nep.
Oberl. Gorcey, Gr. Ant. | Rossbach, Heinr. | Hofsass, Frz. | Raiber, Ant. | Lagaiette, Joh.
Untrl. Auer, Ant. | Pistrich, Ant. | Mayer, Joh. | Farina, Bapt. | Chmielnicki, Mor. | Lieblein, Alois. | Eberstein, Bar. Rud. | Schulz, Aug. | Castiglione, Gr. Frz. | Zanini, Pet. | Graber, Jos. | Seidl, Joh.
Cadeten. Heldritt, Ernst. | Pöhlmann, Gottfr. | Braun, Math. | Schopf, Frz. | Alis, Jos. | Mach v. Palmstein, Jos. | Hildwein, Mart. | Bärwolf, Jos. | Hlawatscheck, Jos. | Fuchs, Ign.
Divis. Arzt. Oberarzt: Dr. Kottmayer.
Adjutant. Lieut. Morgenstern, Joh.

2.

(*Stab*:)

Comdt. *Obr.* Schneider v. Arno, Bar. Carl. ✻.
Hptl. Grimaldi, Bar. Ludw. | Reichlin v. Meldegg, Bar. Jos. | Plisnier, Frz. | Marchal v. Berelat, Alex. | Bozzo di Borgo, Jos.

Digitized by Google

Capit. L. Zerby, Chev. Joh.
Oberl. Corradi, Phil. | Chlaupek, Pius. | Gravisi, Marq. Ubald. | Hugo v. Hugenstein, Jos. | Sprinzenstein, Gr. Jos. | Heyden v. Linden, Carl.
Ontrl. Tschidrer, Paul. | Boullonois, Frz. | Vogel, Ant. | Schönhals, Carl. | Quaden, Jos. | Messina, Bar. Frz. | Reindl, Frz. | Reinisch, Joh. | Reiz, Carl. | Mänzel, Mart. | Lilienberg. | Gurezky de Korintz, Bar. | Sinkenberg, Ant.
Oberarzt. Didak, Joh. *Rechnf.* Eighorn, Frz.
Adjutant. Quaden, Jos.

3.

(*Stab*: Wells in Oberösterreich.)

Comdt. *Obtl.* Baroni v. Cavalcabo, Dan.
Hptl. Eusch, Bar. Frz. ✻. | Saintenoi, Desid. | Plisnier, Carl. | Kalser, Joh. | Baltheser, Anton.
Capit. L. Salis Soglio, Bar. Ant.
Oberl. Hebra, Jos. | Ballogh de Lasard, Alex. | Reichel, Chev. Xtoph. | Constant – Villars, Bar. Aug. v. ✠. | Elsniz, Bar. Frdr. | St. Genois, Gr. Rud. | Lichnovsky, Gr.
Untrl. Prantl v. Rittersberg, Joh. | Brunatty von Brunenfeld, Hieron. | Reisner, Frdr. | Herrich, Ludw. | Wagner, Carl. | Weibel v. Breitfeld, Ferd. | Schulzig, Frz. | Salhäuser, Heinr. | Salentin, Ludw. | Lichtenberg, Joh.
Cadeten. Powitz, Joh. | Menschel, Carl. | Keller, Ant. | Salis Soglio.
Adjutant.

Digitized by Google

4.

(*Stab*)

Comdt. *Obtl.* Becke; Chev. Carl. v.
Hptl. Schmeling, Carl. | Steindel, Max. | Medicus, Ludw. | Montluisant, Bar. Frz. ✻ | Zambony, Bar. Jos. | Manz, | D'Aspre.
Capit. L. Eckart v. Eckartsburg, Andr.
Obrl. Bayer, Wzl. | Hellin, Carl. | Payer, Joh. | Paris, Jos. | Cristoph, Joh. | Mayhirt, Vinc. | Theln, Carl. | Radon, Frz. | Reuss, Frz. | Richter, Frz.
Untrl. Frühbauer, Melch. | Forche, Jos. | Gretzmüller, Ant. | Mac-Neven, Bar. Frdr. | Beretzko, Bar. Ferd. | Hilbert, | Apold, Wilh. | Buol, Bar. Paul.
Cadeten. Christophe, Phil. | Laska, Ant. | Wagner, Jos. | Pischa, Nic. | Pischa, Vinc. | Butschek, Frz. | Treutler, Frz.
Oberarzt. Dr. Frühauf, Leop.
Adjutant. Payer, Joh.

5.

(*Stab*)

Comdt. *Maj.* Stekingen, Gr. Jos.
Hptl. Jacques, Wzl. | Eiberg v. Wertenegg, Frz. | Garawetty, Jos. | Sanches de la Cerda, Eug. | Roqueville, Chev. Alex. | Mooz, Adam.
Capit. L. Podevils, Bar. Carl.
Oberl. Strasoldo, Gr. Jul. | Knerle, Jos. | Matzy, Frz. | Guerard, Desid. | Massov, Eug. | Michaliko, Mart. | Rumpf, Gr. Leop.
Untrl. Kopetschny, Jos. | Stauden, Ign. | Koller v. Kollenstein, Joh. | Klein, Frz. | Weiss, Franz. |

Digitized by Google

Schönnen, Aug. | Salzinger, Franz. | Horzinek, Ant. | Ulrich v. Ullrichsthall, Franz. | Heidel v. Heidenfeld, Franz. | Callot, Bar. Eduard. | Manelly, Carl.
Adjutant. Lieut. Wlatschil, Jos.

6.

(*Stab*: Gabel in Böhmen)

Comdt: *Maj.* Zaborsky de Zabora, Emer.
Hptl. Marechal, Bar. Ludw. ✞. | Luxem, Ludw. | Meess, Bar. Frdr. | Knorr v. Rosenroth, Frdr. | Eschermann, Frdr.
Capit L. Strobel v. Hundsfeld, Carl.
Oberl. Spanoghe, Aug. | Berlitz, Math. | Rhonner, Frz. | Kopal, Carl. | Lehrer de Magistris, Joh. | Gerstecker.
Untrl. Kukul, Jos. | Orlando, Raim. | Krall, Frz. | Laville, | Recht, Eman. | Fink, Felix. | Beer Ign. | Leiser, Jos. | Elsen, Jos. | Bauer. | Signorini, Mart. | Hoyn, | Zenker.
Cadeten. Skedl, Joh. | Dobrowoda, Carl. | Baillon, Adolph. | Habel, Joh.
Oberarzt: Dr. Berghofer, Rud.
Adjutant. Untrl. Leiser, Jos.

7.

(*Stab*:)

Comdt: *Obr.* Vayder v. Malberg, Bar. Frz. ✳. ✞.
Hptl. Gabriel, Nic. | Begna, Gr. Blas. | Malkowsky, Ign. | Schmid, Caj.
Capit. L. Gerardi, Mich. | Egger v. Eggo, Gaud.

Digitized by Google

Oberl. Bogner, Hieron. | Du Rieux de Feyau, Phil. | Strahl, Frdr. | Bubna, Gr. Frz. | Schill v. Schellenbauer, Chev. Ant. | Micka, Carl. | Pichl v. Gamsenfeld, Chev. Xtoph.

Untrl. Feuereisen, Frz. | Leiser, Joh. | Wolf, Clem. | Schaller, Joh. | Angermayer, Ludw. | Hartmann, Ant. | Schuller, Pet. | Schaller, Joh. | Frank, Carl. | Philippi, Joh. | Perin, Frz. | Zeisberg, Carl. | Schedensak, Heinr.

Cadeten. Kirchner v. Neukirchen, Jos. | Grimming, Bar. Felix. | Rezerczabeck, Carl. | Binder v. Degenschild, Bar. Ant. | Mraseck, Lor. | Schweighofer, Ant. | Mizeli Joh.

Adjutant. Hartman, Ant.

8.

(*Stab*:)

Comdt: Obtl. Mumb, Hier.

9.

(*Stab*:)

Comdt: Obtl. Göldlin v. Tieffenau, Bar. Carl. ✻.

10.

(*Stab*: Innerösterreich.)

Comdt:

11.

(*Stab*: Niederösterreich.)

Comdt:

12.

(*Stab*: Mähren.)

Comdt:

National - Gränz - Infanterie.

Grz. (Warasd.) I. R. *Stab*: Bellowar in Croat.

(5.)

1746. Creutzer.

Stabs - Officiere.

Obr. Benczek, Andr. v.
Obtl. Einkhemmer, Frz. v.
Maj. Chorich, Andr. | Semsey, de Semse Mich. | Dörrer, Ludw. v.

Hauptleute.

Winkovich, Xtoph. | Maroevich, Joh. v. ✻. | August v. Auenfels, Frz. | Chorich, Joh. | Gollob v. Taubenberg, Frz. | Trojánek, Jos. | Sessich, Theod. | Ogumann, Jos. | Jankovich, Joh. | Rebracha, Andr.

Capitaine-Lieutenants.

Horrak, Frz. | Hundt, Bar. Carl. | Bogdanovich, Nic. | Rajakovich, Leop. | Ziganovich, Johann. | Chredar, Jac. | Ivanish, Marc. | Kamla, Wzl. | Turchich, Steph.

Ober-Lieutenants.

Wukichevich, Andr. | Sussich, Mich. | Wuchkovich, Georg. | Borchetta, Gregor. | Marenich, Math. | Rencz, Frz. | Habianecz, Jac. | Mergich, Marc. | Heim, Frz. | Szvetacz, Stephan. | Thekaich, Steph. | Gergich, Adam. | Szudetta, Georg. | Poszavacz, Steph. | Koszanovich, Gabr. | Hruby, Wilh. | Schuhardt, Joh. | Huszar, Thom.

Digitized by Google

Unter-Lieutenants.

Stanichich, Sam. | Kassich, Joh. | Dubravecz, Jos. | Rakichevich v. Toplicza, Steph. | Deuss, Math. | Gergacz, Mart. | Imbrich, Mich. | Spoljaracz, Math. | Ognjan, Luc. | Drenovacz, Szava. | Tugja, Vit. | Brankovich, Ciril. | Vallentich, Joh. | Devich, Ant. | Bellou, Wolfg. | Zecz, Joel. | Goszavacz, Mich. | Chiplich v. Lövensberg, Sam. | Gottochich, Vinc. | Simrak, Sam. | Terbojevich, Greg. | Silliak, Joh. | Rodich, Steph. | Pechmann, Joh. | Lallossevich, Pet. | Ratkovich, Szava.

Fähnriche.

Mallinovich, Joh. | Radivoichevich, Mich. | Dobrovoj, Mich. | Chvarek, Mich. | Zarevich, Alex. | Krussich, Jac. | Turkovich, Joh. | Petrovich, Georg. | Bosichkovich, Ign. | Wukaillovich, Pet. | Jakchim, Mich. | Pechar, Georg. | Ivanovich, Math. | Mihalinecz, Emer. | Novakovich, Math. | Stefanacz, Vit. | Vladich, Joh. | Gergacz, Steph. | Szuchich, Joh. | Golkovina, Alex. | Imbrich, Jos.

Cadeten.

Ordin. Wuchkovich, Raim. | Chorich, Joh. | Salamuncz, Ant. | Mussevich, Georg.

Regim. Benuzy, Mart.

Vom Stabe.

Audit. Obrl. Fridrich, Joseph. Feldarzt: Dr. Würtler, Frz. Rechnf. Borossich, Pet. Adjut. Untrl. Sertich, Marc.

Regts-Agent: Dembsher, Ign. (In Wien.)

R. dklbraun *A.* u. *Kr.* krebsroth. | g. Kn.

Grz. (Warasd.) I. R. *Stab*: Bellovár in Croatien.

(6.)

1746. St. Georger.

Stabs-Officiere.

Obr. Rodich v. Berlinensieg, Ciril.
Obtl. Kötzy, Fort. v.
Maj. Wlatkovich, Jos. v. | Pichler, Joh. v.

Hauptleute.

Kotzy, Ferd. | Wechieti, Pet. | Kompor, Joseph. | Billek, Carl. | Obrachevich, Pet. | Rakias, Laz. | Sessich, Basil. | Hallavanya v. Radoichich, Georg. | Benko, Joh. | Busan, Ladisl.

Capitaine-Lieutenants.

Lojann, Mart. | Mamulla, Isaias. | Strüff, Franz. | Lattas, Theod. | Stecovich, Sim. | Kovachevich, Pet. | Stivich, Math. | Just. Proc.

Ober-Lieutenants.

Werunchich, Niceph. | Ugybinecz, Mich. | Obrachevich, Steph. | Suplikacz, Paul. | Annanich, Thom. | Habianovich, Jac. | Schadek, Joseph. | Iverovich, Emer. | Szernich, Simeon. | Hergovich, Mich. | Maquich, Jos. | Szenyan, Jos. | Pozder, Joh. | Grahovecz, Jos. | Stiglicz, Alb. | Imbrissevich, Georg.

Unter-Lieutenants.

Pischevich, Theod. | Klinich, Erem. | Knezich, Phil. | Simrak, Thom. | Haszan, Marc. | Kobaszicza, Paul. | Drassenovich, Joh. | Bukaricza v. Kubretich et Zvornik, Joh. | Doloschak, Mart. Kovachevich, Mart. | Mathiak, Joh. | Schvarczel, Gabr. | Koszanovich, Georg. | Wunder, Wilh. | Kengyelich, Joh. | Tissma, Joh. | Wlahovich, Wit-

Digitized by Google

tus. | Poppovich, Luc. | Puskarich, Mart. | Rubely, Ludwig.

Fähnriche.

Radinovich, Luc. | Imbrich, Joh. | Zlattar, Joh. | Basse, Bar. Rupp. | Thomassegovich, Laur. | Sesztak, Mich. | Ranillovich, Mart. | Kudumillo, Nic. | Szinkovich, Mich. | Pecharich, Stephan. | Habianovich, Nic. | Kotzy, Frz. | Pavlekovich, Mich. | Wukassinovich, Mois. | Tittenbrun, Jos. | Katinchich, Ant. | Jankovich, Ign. | Runyaich, Mich. | Hallavanya v. Radoichich, Ciril. | Lausch, Mich. | Hanssevachki, Lucas. | Choporela, Samuel. | Bengez, Emeric. | Ferenchich, Joh.

Cadeten.

Baszily, Emeric. | Ranillovich, Marc. | Kotzy, Joh. | Poppovich, Basil.

Vom Stabe.

Audit. Obrl. Franck, Anton. Feldarzt: Dr. Ringlhann, Jos. Rechnf. Lieut. Keszerich, Joh. R. Adjut. Lieut. Höffler, Joh. B. Adjut. Raniszavlyevich, Greg.

Regts-Agent: Dembsher, Ign. (In Wien.)

R. dklbraun *A.* u. *Kr.* krebsroth. | w. Kn.

Grz. (Slav.) I. R. *Stab*:

(7.)

1750. Brooder.

Stabs-Officiere.

Obr. Liubibratich, Mich. v.

Digitized by Google

Obtl. Haan v. Hannenheim, Chev. Jos.
Maj. Nowack, Bar. Jos. ✻. | Rheinbach, Hugo v. | Csollich, Georg. v.

Hauptleute.

Jellencsich, Jos. | Ivanossich, Thom. | Serrich, Nic. | Fleischer v. Kämpfinfeld, Jos. | Gyurgyevich, Demetr. | Koshevich, Frz. | Urm, Joh.

Capitaine-Lieutenants.

Wishnjovsky, Arsen. | Berar, Georg. | Bertich, Dav. | Kottur, Sim. | Csollich, Nic. | Schokcsevich, Frz. | Wucsicsevich, Sim. | Kobasicza v. Kobasicsary, Georg.

Ober-Lieutenants.

Schokcsevich, Jos. | Czaar, Ant. | Csivich, Ign. | Jusbasich, Marian. | Horrackh, Wzl. | Raich, Mich. | Friedrich, Xtian. | Kopp, Frdr. | Petropoljacz v. Petersfeld, Steph. | Obuchina, Jos. | Rady, Joh. | Brankovich, Gr. Paul. | Posavcsich, Luc. | Klokocsevich, Emer. | Bocke, Joh. | Miklich, Ant. | Kellner, Mich. | Odobashich, Staj. | Terkulja, Steph. | Csurillovich, Mart. | Jovich, Georg.

Unter-Lieutenants.

Gyurgyevich, Georg. | Paush, Marc. | Papazovich, Gabr. | Ergottich, Pet. | Csivich, Math. | Bukoich, Alois. | Pozder, Andr. | Csakmas, Frz. | Laszovich, Frz. | Pavkovich, Joh. | Lucsich, Adam. | Baicsevich, Gabr. | Andreovich, Joh. | Didovich, Lor. | Schokcsevich, Andr. | Fillich, Jos. | Xivkovich, Elias. | Witzthum, Leop. | Pejassinovich, Pet.

Digitized by Google

Fähnriche.

Maovacz, Georg. | Andrievich, Joh. | Wranicsich, Thom. | Ballentovich, Joh. | Stevich, Marian. | Karabalich, Cosm. | Schimich, Ant. | Winkovich, Adam. | Andreovich, Xtian. | Csokerlich, Proc. | Wallpagyi, Jos. | Csavcsich, Ant. | Schabich, Was. | Ergottich, Aug. | Nolly, Jos. | Tkalcsevich, Bar. Jos. | Blascevacz, Greg. | Mushich, Phil. | Mattich, Steph. | Widakovich, Math. | Grigich, Joh. | Pocopacz, Ladisl. | Hamfogel, Carl. | Spies, Alex. | Bertich, Ferd. | Millisavcsevich, Sim. | Nitsche, Jos. | Zettel, Conr.

Cadeten.

Ordin. Sattor, Maxm. | Ballich v. Phillipsthal, Phil. | Csivich, Jos. | Percsevich, Thom. | Keserich, Pet. | Nemcsevich, Elias.

Vom Stabe.

Audit. Hptm. Scarpatettj, Frz. Feldarzt: Dr. Zankel, Carl. Rechnf. Obrl. Komich, Sim. R. Adjut. Untrl. Posavacz, Blas. Bat. Adjut. Unterl. Billich, Pet.

Oeconomie - Abtheilung.

Hptm. Wiest, Jos.

Obrl. Csavcsich, Frz. | Kopillovich, Steph. | Nemetsek, Jac. | Jürgens, Ant. | Prodanovich, Aron.

Untrl. Fabricy, Carl. | Ballentovich, Elias. | Smrekar, Jos. | Kaubek, Jos. | Eichberger, Ant.

Digitized by Google

Audit. Hptm. Grim, Vinc. | Tschopp, Joh.
Rechnf. Hptm. Malletich, Theod.
Adjut. Untrl. Seldenmayer, Ant.

Regts-Agent: Dembsher, Ign. (In Wien.)

[redacted] *R.* dklbraun. *A.* u. *Kr.* bleichroth. | w. Kn.

Grz- (Slav.) I. R. *Stab*: Neugradisca in Slavonien.

(8.)

1750. Gradiscaner.

Stabs-Officiere.

Obr. Taza, Jos. v.
Obtl.
Maj. Simbschen, Bar. Jos. | Zatetzky, Ant. v.

Hauptleute.

Monty, Ferd. | Wratzfeld v. Siegimfeld, Jos. | Rankovich, Greg. | Kokanovich, Joh. | Martini, Leop. | Gyurgievich, Basil. | Bisaglich, Frz. | Bedekovich de Komur, Joh.

Capitaine-Lieutenants.

Paprich, Aron. | Lukacsevich, Georg. | Sonnemans, Conr. | Stulfa, Frz. | Nikshich, Joh. | Radicsevich, Barthol. | Hiller, Bar. Ant. | Bullatovich, Stanisl. | Schumarsky, Stanisl.

Ober-Lieutenants.

Mihacsevich, Joh. | Gashy, Georg. | Momcsillovich, Xivko. | Wagner d'Ankersburg, Felix. | Badallich, Luc. | Mircsettich, Georg. | Bushich,

Digitized by Google

Ant. | Mihacsevich, Casp. | Millosavlievich, Nic. | Babich, Mich. | Letticza, Theod. | Koikich, Joh. | Kasoilovich, Radis. | Treshnio, Pet. | Grimmer, Carl. | Milkovich, Pet. | Komlenovich, Athan. | Brankovich, Gr. Mich.

Unter-Lieutenants.

Rathkovich, Jac. | Beczich v. Rustenberg, Xav. | Blaxekovich, Ant. | Kerxich, Sim. | Reiseg, Jos. | Preshich, Adam. | Sattor, Joh. | Kollakovich, Steph. | Czerncsich, Xav. | Kullungich, Joh. | Boxich, Joh. | Dragoievich, Jac. | Rassokrak, Joach. | Treshniov, Steph. | Glavas, Basil. | Gergich, Thom. | Opler, Joh. | Csaldarovich, Joh. | Gvozdanovich, Math. | Klaich, Mich. | Wucassovich, Aron. | Turson, Jos. | Pushillovich, Math. | Gerlacher, Frz. | Bogdanovich, Joh.

Fähnriche.

Radinovich, Berrich, Laz. | Margettich, Thom. | Zecsich, Pet. | Gyurgievich, Georg. | Dugoievich, Luc. | Pavich, Sigm. | Orzvadich, Frz. | Mihich, Steph. | Augustinovich, Dam. | Jurishich, Steph. | Koich, Paul. | Kovacsevich, Luc. | Skulievich, Mich. | Kovacsevich, Paul. | Zistler, Jos. | Passavacz, Frz. | Wukovich, Andr. | Radinovich, Lor. | Deiner, Frz. | Unna, Thad. | Popovich, Basil. | Soraka, Basil. | Augustinovich, Frz. | Eisler, Frz.

Cadeten.

Ordin. Wladich, Joh. | Mikich, Emer. | Karraturovich, Math. | Gashy, Vinc. | Smalianovich, Alois.

Ex propr. Kushenitcz v. Jbenitcz, Steph. | Flick, Chev. Wilh.

Vom Stabe.

Audit. Obrl. Luchs, Carl. Feldarzt: Lands-

cron, Ant. Rechnf. Obrl. Pravdicz v. Karlovsky, Joh. Adjut. Untrl. Glavas, Basil.

Regts-Agent: Dembsher, Ign. (In Wien.)

[redacted] *R.* dklbraun. *A.* u. *Kr.* bleichroth. | g. Kn.

Grz - (Slav.) I. R. *Stab*: Mittrovitz in Syrmien.

(9.)

1750. Peterwardeiner.

Stabs-Officiere.

Obr.
Obtl. Brankovich, Gr. Georg.
Maj. Nowich, El. v. | Nagel, Felix. v.

Hauptleute.

Wucasovich, Jos. | Boballich, Ign. | Brukher v. Donau, Carl. | Schneckl v. Trebersburg, Joh. | Köster, Georg. | Phillipovich v. Freudenfeld, Math. | Kunz, Frz. | Urm, Joh.

Capitaine-Lieutenants.

Miushkovich, Pet. | Babich, Ign. | Rashkovich, Steph. | Mamulla, Sim. | Woiwodich, Nic. | Sturlich, Joh.

Ober-Lieutenants.

Dimitrievich, Joh. | Mittrovich, Luc. | Böhm, Joh. | Churillovich, Nic. | Deaxenovich v. Poxertva, Leop. | Mercobrad, Mich. | Stephanovich v. Hessen, Joh. | Dewich, Sab. | Gjurgje-

wich, Mart. | Pokorny, Jos. | Margettich, Mat. | Brankovich, Gr. Steph. | Domcsewich, Mich. | Bettiny, Andr. | Scheattovich, Cir. | Schullekich, Mich. | Prellovich, Jos. | Mittrovich, Mit. | Smugja, Ostoj.

Unter-Lieutenants.

Dragosavljevich, Sim. | Bastashich, Joh. | Gashparovich, Luc. | Terbojevich, Nic. | Gazda, Franz. | Ignjatovich, Marc. | Chirich, Max. | Churich, Steph. | Millovanovich, Paul. | Ribich, Joh. | Poppovich, Stoic. | Kermpotich, Casp. | Froschmayer v. Scheibenhof, Franz. | Berkich, Mich. | Radicsevich, Joh. | Petropoljatz v. Petersfeld, Georg. | Radosavljevich, Abrah. | Golich, Pet. | Prellich, Nic. | Welvarsky, Rub. | Wunder, Frz. | Koshuttich, Mil. | Radoicsich, Cir. | Klobucsar, Frz.

Fähnriche.

Illich, El. | Mikich, Math. | Schrodt, Joh. | Krixan, Math. | Kuzmanovich, Pet. | Wukomanovich, Stoj. | Xivanovich, Bas. | Radosavljevich, Ars. | Margettich, Steph. | Predich, Alois. | Simunovich, Joh. | Sedelmayer, Frz. | Scheuer, Frz. | Petoshewich, Xiv. | Theodorovich, Axent. | Jovanovich, Pet. | Thadich, Georg. | Churich, Joh. | Stanojevich v. Ehrenberg, Joh. | Pappush, Paul. | Mihailovich, Nic. | Schancz, Joh. | Drobacz, Thimot. | Kowacsewich, Marc. | Borotha, Georg. | Klein, Jos. | Boineburg, Bar. Theod. | Mamulla, Jos.

Cadeten.

Ordin. Dukich, Joh. | Drayosawljewich, Fell. | Ivannovich v. Kollinensieg, Alois. | Spoljarevich, Math. | Ballentovich, Ant.
Ex propr. Zierer, Frz.

Digitized by Google

Vom Stabe.

Audit. Hptm. Bauernjöpl, Frz. | Doberauer, Carl. | Obrl. Huittel, Frz. Feldarzt: Dr. Kraus, Joh. Rechnf. Obrl. Schainovich, Georg. Adjut. Untrl. Paich, Steph.

Regts-Agent: Dembsher, Ign. (In Wien.)

[redacted] *R.* dklbraun. *A.* u. *Kr.* lichthechtgrau. | g. Kn.

Gränz-(Banat.) I. R. *Stab:*

(12.)

1767. Deutschbanatisches.

Stabs-Officiere.

Obr. Hordinszky, Frz. v.
Obtl. Kengyel, Ant. v.
Maj. Zivrich, Glieg. v. | Nestor, Joh. v. | Babogredacz v. Ehrenhügel, Jos. | Rukavina v. Widovgrad, Georg. | Grueber, Wilh. v.

Hauptleute.

Abramovich, Thimot. | Gruits, Joh. | Walkony, Frz. | Sensen v. Seltenhoff, Bar. Alb. | Schmidt, Carl. | Tersztenyak v. Schlehenberg, Ant. | Kronhelm, Wilh. | Wantzl, Wzl.

Capitaine-Lieutenants.

Giustiny, Vinc. | Hodanovaz, Leop. | Hoffmann, Jos. | Attanazkovich, Nedelko. | Straff, Jos. | Slamarsky, Joh. | Poppovich, Wass.

Digitized by Google

Ober-Lieutenants.

Lang, Joh. | Hoffstättner, Ant. | Jovanovich, Schivko. | Leupoldt, Math. | Miskovich, Demetr. | Liubimircsko, Georg. | Dadogg, Paul. | Verite, Mor. | Stanisavlievich, Jos. | Hannig, Joh. | Raatz, Leop. | Bolkovaz, Vitus. | Ritterspacher, Jos. | Illich, Schivko. | Lennich, Joh. | Puricelly, Alex. | Wukáschinovich, Joh. | Paunovich, Georg. | Millenkovich, Steph. | Jovanovich v. Schakabent, Alex. | Verite, Frz. | Poppovich, Schivko. | Millutinovich, Paut. | Sekullich, Georg. | Karl, Wzl.

Unter-Lieutenants.

Kliunovich v. Kampfberg, Dmit. | Schaitinsky, Paul. | Fronmüller, Bar. Joh. | Kliunovich v. Kampfberg, Georg. | Thodorovich, Triph. | Gerlich, Schivko. | Schivanovich, Sava. | Liebhardt, Georg. | Radoschay, Joh. | Freusauf v. Neudegg, Gabr. | Hool v. Stahlberg, Frz. Hölzlein, Georg. | Zivrich, Triph. | Kohler, Frdr. | Sekullich, Max. | Georgievich, Laz. | Jeminovich, Marc. | Jovanovich, Laz. | Stümatz, Nic. | Stankovich, Pet. | Bogdanovich, Alex. | Kronhelm, Wilh. | Millutinovich, Mihait.

Fähnriche.

Lang, Ludw. | Jovanovich, Dmit. | Pradanov, Steph. | Jancso, Joh. | Kaiser, Frz. | Schott, Mart. | Oreskovich, Carl. | Milloschevich, Pet. | Maygraber, Jos. | Knöhr, Jos. | Schurianaz, Kusm. | Poppovich, Panta. | Horra v. Otzellovitz, Ant. | Dollovacsky, Glig. | Svera, Atch. | Dragojev, Mart. | Rakicsich, Marco.

Cadeten.

Ordin. Giustiny, Joh. | Oczverek, Jos. Nicollich, Elias. | Bobera, Sebast. | Gerlich, Elias.

Digitized by Google

Ex propr. Illievich, Ant. | Bugarsky, Schivan. | Leninger, Mich. | Westermayer, Frz. | Bosnyak, Ant.

Vom Stabe.

Regts-Audit. Oberl. Lieboldt, Ign. Feldarzt: Stiepanek, Ign. Rechnf. Untrl. Govorcsin, Marko. R. Adjut. Untrl. Kail, Andr.

Regts-Agent: Dembsher Ign. (In Wien.)

R. dklbraun. *A.* u. *Kr.* himmelblau. |w. Kn.

Grz (Banat.) I. R. *Stab*: Caransebes im Banat.

(13.)

1767. Wallachisch-Illyrisches.

Stabs-Officiere.

Obr. Schmidt, Jos. v.
Obtl. Betzmann, Math. | Weinzierl, Frz.
Maj. Brandhuber, Joh. | Csollich, Paul.

Hauptleute.

Lang, Ant. | Wanscha, Joh. | Rukavina, Elias. | Taborovich, | Koich, Laz. | Schivanovics, Greg. | Okrugich, Phil. | Rakittievits v. Topliza, Paul. | Branovacsky, Max. | Obradovics, Georg. | Lebseltern, Jos.

Capitaine-Lieutenants.

Metzker, Georg. | Winkler, Emer. | Oehm, Alois. | Rumun, Joh. | Krizmanich, Steph. | Kar-

Digitized by Google

vas. Georg. | Dietrich, Frdr. | Fleichhacker Jos. | Dambrovka, Bar. Ludw. | Gregorich.

Ober-Lieutenants.

Niagulov, Math. | Klötzel, Jos. | Pavich, Joh. | Schick, Celest. | Maurer, Jos. | Liebich, Jos. | Chellich, Jos. | Grivcy, Georg. | Wallian, Joh. | Milloschevitsch, Elias. | Sonnklar, Joh. | Strauch, Heinr. | Lufft, Frz. | Vuinovich, Demetr. | Laszlo, Jos. | Broich. | Brumar, Nic. | Mallia, Jac. | Armaschesko, Mich. | Dullesko, Alex. | Szahorsky, Ant. | More.

Unter-Lieutenants.

Materinga, Zachar. | Kalzun, Kracs. | Karaschovan, Laz. | Schigonia, Joh. | Losi v. Losenau, Carl. | Kukich, Pet. | Widera, Carl. | Körpan, Paul. | Ruff, Frz. | Isbascha, Demetr. | Katka, Norb. | Pejesko, Joh. | Szahorsky, Jac. | Atzinger, Math. | Jovanovich, Sar. | Illich, Schivko. | Weppel, Ant. | Thomich, | Mattikesko, Joh. | Wenzel, Joh. | Kurcsko, Rad. | Lazarovich, Nic. | Woinovich, Arsen. | Dancsko, Schand. | Wrabetje, Kracs. | Kissling.

Fähnriche.

Krajesko, Joh. | Jossimovich, Laz. | Firra, Theod. | Terrian, Joh. | Bersesko, Drag. | Botta, Theod. | Wukadinovich, Georg. | Merzich, Nicol. | Botta, Sim. | Radullovich, Mich. | Merzich, Dem. | Isbascha, Joh. | Bankovich, Fel. | Bronovacsky, Andr. | Guran, Mois. | Milla, , | Martinovsky, Sim. | Jova, | Radoy, | Radoikovich, Ant. | Macsuka, Cost.

Cadeten.

Ordin. Lukich, Desp.
Regim. Branovacsky, Andr. | Wuja, Ascent. | Schin-

schar, Demetr. | Karaschovan, Const. | Milloschevich, Elias. | Rukavina, Luc. | Koich, Naum. | Wirth, Pet. | Egg, Ant. | Lang, Alois. | Tormassy, Joh. | Grivey.

Vom Stabe.

Auditor: Skodnik, Pet. Feldarzt: Kissling, Joh. Rechnf. Untrl. Zistler, Frz. | Schmiedel, Andr. Adjut.

Oeconomie-Abtheilung.

Stab:

Hptm. Aurnhammer, Jos. Auditors: Hptlt. Haggenmüller, Carl. | Lazarevich, Bas | Appel, Jos. Rechnf. Obrl. Schwarz, Mich.

Ober-Lieutenants.

Hödly, Bern. | Schnörch, Jos. | Mathievitsch, Math. | Knessich, Mich. | Victor, Thom. | Petrasko, Joh. | Sambson, Frz. | Nasze, Frz.

Unter-Lieutenants.

Lorenzeth, Mich. | Stibitz, Joh. | Hessheimer, Carl. | Lovrekovich, Nic. | Kling, Jos. | Ostoich v. Löwenheim, Bas. | Haberleitner, | Trumich, |

Regts-Agent: Dembsher, Ign. (In Wien.)

R. dklbraun. *A.* u. *Kr.* lichthechtgrau. | w. Kn.

Grz - (Siebenb.) I. R. *Stab*:

(14.)

1762. Erstes Szekler.

Stabs-Officiere.

Obr. Betzmann, Joh. v.
Obtl. Arady de Kajal, Steph.
Maj. Földvary, Joh. v. | Ruhmbaum, Frz. v.

Regts-Agent: Dembsher, Ign. (In Wien.)

R. dklbraun. *A.* u. *Kr.* rosenroth. | g. Kn.

Grz - (Siebenb.) I. R. *Stab*:

(15.)

1762. Zweytes Szekler.

Stabs-Officiere.

Obr. Diviky, Ant. v.
Obtl. Wiedenmann, Chev. Jos.
Maj. Riebel v. Festertreu, Theod. | Benke, Sigm. v.

Regts-Agent: Dembsher, Ign. (In Wien.)

dklbraun. *A.* u. *Kr.* rosenroth. | w. Kn.

Digitized by Google

Grz. (Siebenb.) I. R. *Stab*:

(16.)

1762. Erstes Wallachisches.

Stabs-Officiere.

Obr. Leibinger, Carl. v.

Obtl. Lebzeltern, Leopold. v.

Maj. Pettenek, Lor. v. | Albrecht, Jos. v. | Monno, Frdr. v.

Hauptleute.

Kutyan, Joh. | Wekezky, Mich. | Capp, Mich. | Wolf v. Wolfinau, Mart. | Strinovich, Mich. | Djuricsich, Ars. | Feldeg, Chev. Wzl.

Capitaine-Lieutenants.

Trautmann, Gottf. | Mikulich, Andr. | Czierheim, Bar. Carl. | Gyustebeg, Georg. | Zivrich, Elias. | Harting, Frz. | Popp, Joh. | Gregorovich, Stanisl. | Stoikovich, Mich.

Ober-Lieutenants.

Moser, Carl. | Willfinger Paul. | Caballini, Nic. | Klokotzan, Jos. | Marinkowich, Jest. | Millossevich, Elias. | Popovich, Sim. | Trummer, Jos. | Vischer, Frdr. | Eröss, Georg. | Raglau, Philem. | Wittos, Jos. | Pallugyoy, Ant. | Cornelli, Paul. | Mitserling, Frz. | Deli, Steph.

Unter-Lieutenants.

Murgu, Pet. | Csemersky, Joh. | Horwath, Wolf. | Kokos, Nic. | Dobay, Carl. | Csolak, Ign. | Wemics, Laz. | Schultze, Ign. | Tokats, Nic. | Maglich, Jos. | Babich, Joh. | Dants, Demetr. | Gernich, Carl. | Puj, Mich. | Popp, Jos.

Fähnriche.

Kollessarich, Jos. | Dragich, Steph. | Devay, Frz. | Tulbas, Mich. | Noss, Jos. | Theodorovich,

Digitized by Google

Theod. | Gölner, Georg. | Paul, Alex. | Ivanovich v. Kollinensig, Thad. | Czerbes, Joh. | Mangenius, Frdr. | Armanka, Jos. | Minier, Ludw.

Cadeten.

Ordin. Ursz, Sam. | Rukovina, Paul. | Ruscha, Pet.
Privat: Odentkovsky, Carl.

Vom Stabe.

R. Caplan: Hömpöli, Emer. Feld-Caplan: Voiloj, Joh. Audit. Hptm. Pitter, Frz. Feldarzt: Dr. Roll, Jos. Rechnf. Obrl. Zach, Jos. R. Adjut. Lieut. Paitsch, Simeon. Bat. Adjut. Lieut. Betzmann, Ehrenr. | Fähnriche: Kirstie, Athanas. | Stanislav, Thod.

Regts-Agent: Dembsher, Ign. (In Wien.)

[redacted] R. dklbraun. *A.* u. *Kr.* paperlgrün | g. Kn.

Grz. - (Siebenb.) I. R. *Stab*:

(17.)

1762. Zweytes Wallachisches.

Stabs - Officiere.

Obr.
Obtl. Kreitter, Joh. v.
Maj. Kapsermet, Aug. v. | Schaitinski, Steph. v.

Regts-Agent: Dembsher, Ign. (In Wien.)

[redacted] *R.* dklbraun. *A.* u. *Kr.* paperlgrün. | w. Kn.

Digitized by Google

Servisches Frey-Corps.

Comdt. *Maj.* Popovich, Demetr.
Hptl. Jovich, Bar. v. Siegenberg, Steph. | Hreglianovich, Vinc. | Czwetojevich, Wassa. | Schene, Carl. | Goymeritz.
Cap. L. Thurek, Frz. | Radivojevich, Joh. | Crügers, Bar. Frdr.
Oberl. Jovich, Bar. Alex. | Mihaillovich, Nic. | Groborovich, Steph. | Osztoich, Gabr. | Schicony, Carl. | Krisar d'Havala, Carl. | Schmidt, Jos. | Kling, Frz.
Untrl. Poppovich, Timot. | David, Pet. | Naich, Pet. | Wittoss, Frz. | Rumun, | Obradovich, Aron. | Mayer, Joh. | Dimischeck, | Kiss.
Fähnr. Milletich, Achat. | Radoikovich, Ant. | Visnich. | Margu. | Jovanovich. | Jurichich. Bellodedich. | Jankovich, Mich.
Adjut. Untrl. Mayer.

Czaikisten-Bataillon.

(*Stab*: Titel in Ungarn.)
Comdt. *Obr.* Magdics, Joh.
Maj. Hohensinner, Ferd.
Hptl. Poppovics, Greg. | Tapavîza, Steph. | Redange v. Titelsberg, Gabr | De Quelff, Frdr.
Cap. L. Nekics, Georg. | Wassics, Laz. | Finger, Ant. | Csebats, Gabr.
Obrl. Frey, Ferd. | Rausch, Joh. | Rzesniczek, Blas. | Hoffmann, Carl. | Niksics, Athan. | Secsujatz v. Heldenfeld, Arsen. | Antonovics, Paul. |

Digitized by Google

Antonovics, Alex. | Schütz, Joh. | Peics v. Dornbusch, Steph.

Untrl. Schivanov, Andr. | Blanussa, Alex. | Poppovich, Paul. | Putnik, Georg. | Gallovics, Frz. | Jokics, Andr. | Rotter, Max. | Poppovics, Sofron. | Mollinary, Carl.

Ober-Brückenmeister: Tapaviza, Mich. | Georgievics, Elias. | Pessics, Sim. | Jokov, Demetr. | Pessics, Alex. | Dudics, Ant. | Tapaviza, Sofron. | Militiev, Georg.

Cadeten: *Ordin.* Zechner, Carl. | Pokorny, Jos.
dtto. *Privat*: Garansky, Jos.

Vom Stabe:

R. u. Ober-Corps-Arzt: Semle, Joh.

Bat. Adjut. Lieut. Dobanovazky, Sofron.

Oeconomie Verwaltung.

Hptm. Ballich v. Filipsthal, Marc.

Hptm. u. Auditor: Pokrivats, Math.
dtto. *Schifbaumeister*: D'Imbert, Frz.

Bauhauptmann: Kovacsevics, Stanisl.

Obrl. Lukicsich, Georg. | Czerwenka, Joh. | Fillich, Marian.

Obrl. Rechnf. Obucsina, Joh.

Untrl. Kollmann v. Kollenau, Frz. | Istvanfy, Jos. | Wodizka, Vinc.

Regts-Agent: Dembsher Ign. (In Wien.)

R. Kornblumenblau. *A.* lichtroth. | w. Kn.

Digitized by Google

KAISERL. KÖNIGL.
CAVALLERIE-REGIMENTER,
ETC.

Digitized by Google

I. Cuirassiers.

Cuir. - Regt. *Stab*: Schlan in Böhmen.

(1.)

Franz, *Erzherzog* u. *Kronprinz*.

1792. Kaiser Franz.

Zweyter Inhaber.

1812. Siegenthal, Bar. Heinr. ✻. FML.

Stabs-Officiere.

Obr. Wibbekink, Carl. v.
Obtl. Rehbach, Bar. Carl. ✞.
Maj. Zobel, Bar. Frz.

Premiers - Rittmeister.

Schaffus, Joh. | Hennin, Gr. Carl. | Zobel, Bar. Ferd. | Dunst, Carl. | Baltheser, Bar. Jos. | Spanochy, Bar. Leop. ✞.

Seconds - Rittmeister.

Wartensleben, Gr. Const. ✞. | Schiff, Joh. | Winkler, Frdr. | Schmertzing, Bar. Ant. ✞. | Baumann, Jos. | Zollern, Frz. | Dublaissel, Marq. Aug.

Ober-Lieutenants.

Wagener, Carl. | Krüger, Carl. | Richtarsky, Joh. | Rippenhof, Ludw. | Werhass, Jos. | Joob, Leop. | Mailath, Ant. | Dezasse, Frz. | Pfanenschmidt, Dan. | Daldek, Jos. | Rabel, Ant. | Gudenus, Bar. Ant. | König, Vinc. | Lyttassy, Casp.

Digitized by Google

Unter-Lieutenants.

Strashofer, Jos. | Konth, Ferd. | Bitterlich, Ant. | Raffe, Mich. | Riskowits, Jos. | Mailath, Emmer. | Desfours, Gr. Frz. | Waitz, Mich. | Neumann, Jos. | Chorinsky, Gr. Mich. | Duschinger, Georg. | Kaiserstern, Chev. Jos. | Konde, Flor. | Hallik, Wzl.

Cadeten.

Ex propr. Woitek, Carl. | Szutovsky, Steph. | Uivary, Mich. | Pongratz, Bar. Frz. | Prohaska, Jos.

Vom Stabe.

Caplan: Hönig, Wzl. Audit. Rittm. Zödler, Frz. Feldarzt: Dr. Kammerer, Frz. Rechnf. Rittm. Hennoch, Gottl. Adjut. Obrl. Eder, Frdr.

Regts-Agent: Dieffenbach, Georg. (In Wien.)

[redacted] | *R.* weiss. *A.* dunkelroth. | w. Kn.

Cnir. Regt. *Stab*:

(2.)

Caramelli, Carl.

1789. Franz Jos. d'Este, *Erzherzog.*

Zweyter Inhaber.

1789 Harnoncourt. Gr. Jos. GdC. ✠.

Stabs-Officiere.

Obr. Schäffer, Carl. v.
Obtl. Falkenhausen, Bar. Ferd.
Maj. Taxis, Bar. Egid. ✠. | Sailer, Joh. v.

Digitized by Google

Premiers-Rittmeister.

Schue, Frz. | Walstädter, Paul. | Secz, Dan. | Walfram, Conr. | Zobel, Jos. | Krafft v. Kräftenberg, Jos.

Second-Rittmeister.

Bedö, Ant. | Russ, Jos. | Szeleczky, Jac. | Dewanger, Jos. | Koss, Jos. | Ernst, Aug. | Günther, Wilh.

Ober-Lieutenants.

Brunner, Georg. | Meraviglia, Gr. Jos. | Peterfy, Ladisl. | Wikenburg, Gr. Carl. | Rusch, Xtoph. | Leder, Ant. | Lippa, Frdr. | Ernst, Frz. | Waswary, Joh. | Stamm, Carl. | Merville, Bar. Joh. | Schönhals, Georg. | Thoma, Wend. | Winter, Ern. | Strak, Wilh.

Unter-Lieutenants.

Hoffman, Carl. | Bauer, Jos. | Schuster, Frz. | Schmerling, Ant. | Mahr, Ant. | Stubenberg, Gr. Gust. | Bergauer, | Rehbach, Bar. | Belot, Jos. | Neuberg, Joh. | Stettner, Jos. | Kopmann. | Flügelsfeld, Jos. | Jedlitzka, Jos.

Cadeten.

Egger, Carl. | Russ, Jos.

Vom Stabe.

Caplan: Janza, Nic. Audit. Rittm. Bruker, Frz. Feldarzt: Dr. Volkmann, Joh. Rechnf. Rittm. Brodtrager, Frz. Adjut. Obrl. Stamm, Carl.

Regts-Agent. Dembsher, Ign. (In Wien.)

R. weiss, *A.* schwarz. | w. Kn.

Cuir. Regt. *Stab*: Oedenburg in Ungarn.

(3.)

1768 Errichtet.

1768. Albert, *Herzog.*

Stabs - Officiere.

Obr. Beierwek, Heinr. v.
Obtl. Clary, Gr. Mor. ✠.
Maj. Phanhauser, Andr. v.

Premiers - Rittmeister.

Trenz, Ferd. | Attems, Gr. Jos. D - OR. ✠. | Franz, Ant. | Cuistor, Frz. | Hübel v. Adelswerth, Math. | Watzesch, Nic.

Seconds - Rittmeister.

Niesner, Jos. | Stolz, Georg. | Pergler v. Perglas, Erasm. | Szaniszlo, Ign. | Schiemer, Frdr. | Knotzinger, Xtoph. | Kress v. Kressenstein, Bar. Georg.

Ober - Lieutenants.

Nagel v. Aichberg, Joh. | Swoboda, Jos. | Daun, Gr. Ant. | Schmidt, Math. | Grunner, Anton. | Andrassy, Emer. | Stahel, Carl. | Painagl v. Elfen, Carl. | Schuberth, Frdr. | Wallisch, Bar. Jos. | Perenny, Bar. Jos. | Hervoich, Ludwig. | Aichlburg, Gr. Ant.

Unter - Lieutenants.

Peronet, Stanisl. | Fischer, Heinr. | Haag, Joseph. | Kayser, Adam. | Braun, Georg. | Doublek v. Eulenburg, Ant. | Hauser, Joh. | Swida, Joseph. | Stein, Frz. | Haas, Frz. | Barth, Wzl. | Hornigg, Jos. | Warmuth v. Schlachtfeld, Sebast.

Digitized by Google

Cadeten.

Passegger, Vinc. | Bennak, Joh. | Tiergen, Carl. | Veltheim, Bar. Carl. | Dittmar, Georg.

Vom Stabe.

Caplan: Tomaschtik, Tob. Audit. Resch, Joh. Feldarzt: Dr. Hauer, Jos. Rechnf. Bauer, Ign. Adjut. Grunner, Ant.

Regts-Agent: Mayr, Pet. Alkant. (In Wien.)

R. weiss. *A.* pompadour. | g. Kn.

Cuir. Regt. *Stab:*

(4.)

Kavanagh, Mor.

1802. Ferdinand, EH. und *Kronprinz.*

Zweyter Inhaber.

1809. Fresnel, Gr. Carl. ✻. FML.

Stabs-Officiere.

Obr. Taxis, Bar. Frdr. ✠.

Obtl. Mann, Georg v.

Maj. Bolza, Bar. Frz.

Premiers-Rittmeister.

Jacquemin, Bar. Heinr. | Mongelas, Carl. | Beraun, Frz. | Lupin, Ant. | Sutter, Alois. | Ammerling, Ignatz.

Seconds-Rittmeister.

Müller, Andr. | Holland, Wzl. | Auersperg, Gr. Alois. | Sekendorf, Bar. Ludw. | Keess, Ernest. | Bechtold, Bar. Phil.

Digitized by Google

Ober - Lieutenants.

Böhm, Jos. | Nagant, Frz. | Bieschel, Jos. | Pomo v. Weyerthal, Joh. | Weiss, Johann. | Thiellen, Max. | Nemeth, Joh. | Jelenffy, Joh. | Kaifel, Joh. | Tollnay, Steph. | Atzel, Jos. | Stenzel, Leop. | Meittinger v. Engelsheim, Joh.

Unter - Lieutenants.

Glaser, Mich. | Ellinger, Carl. | Chrastell, Joh. | Hesse v. Hessenthal, Carl. | Hammerl, Peter. | Waldemayer, Jos. | Jovurek, Jos. | Dietze, Ant. | Badernay, Carl. | Kesselstadt, Gr. Carl. ✠. | Ketskes, Carl. | Des Fours, Gr.

Vom Stabe.

Caplan: Czermak, Sever. Audit. Rittm. Egger, Jos. Feldarzt: Dr. Janko, Casp. Rechnf. Obrl. Knobloch, Franz. Adjut. Obrl. Tollnay, Stephan.

Regts-Agent: Dembsher, Ign. (In Wien.)

| *R.* weiss. *A.* grasgrün. | w. Kn.

Cuir. Regt. *Stab.* St. Georgen in Ungarn.

(5.)

Nassau - Usingen, Frdr.

1806. Sommariva, Hannib.

Stabs - Officiere.

Obr. Auersperg, Gr. Max. ✠.
Obtl. Seymann, Chev. Frz.
Maj. Otto v. Ottlilienfeld, Bar. Xtoph.

Digitized by Google

Premiers-Rittmeister.

Kramer, Carl. | Warmuth v. Schlachtfeld, Sebast. | Fridrich, Jos. | Reinisch, Anton. | Krämer, Georg. | Hohmann, Jac.

Seconds-Rittmeister.

Steingruber, Joh. | Schwarz, Ludw. | Krumbigel, Jos. | Manneville, Gr. Ludw. | Haxthausen, Bar. Wilh. | Kling, Jac. | Fidler, Alex.

Ober-Lieutenants.

Klaas, Sigm. | Schidlach, Jos. | Bentheim, Gr. Eug. ✞. | Helbig, Carl. | Popp, Valent. | Serdagna, Chev. Jos. | Traut, Kil. | Mitscha, Carl. | Sternbach, Bar. Eduard. | Wildauer, Joseph. | Gostler, Joh. | Cramer, Bar. Frz. | Pesler, Bar. Caj. | Thomas, Joh. | Hillebrand, Frz.

Unter-Lieutenants.

Baltheser, Bar. Jos. | Halmer, Ant. | Sterr, Ant. | Aigner v. Löwentreu, Ign. | Liedemann, Leop. | Hoyos, Gr. Frz. | Lüpscher, Carl. | Schüll, Frz. O'Nagthen, Bar. Wilh. | Jank, Leop. | Maurer v. Kronegg, Joh. | Köck, Ludw. | Bendor, Frdr. | Giussani, Ign.

Cadeten.

Voll, Nic. | Zelenka, Joh. | Bohutzky, Stephan. | Janitschek, Vinc. | De Fin, Bar. Jul.

Vom Stabe.

Caplan: Nagy, Pongr. Audit. Rittm. Sauerschnigg, Jos. Feldarzt: Dr. Jennat, Franz. Rechnf. Adjut. Obrl. Gostler, Joh.

Regts-Agent: Mayr, Pet. Alcant. (In Wien).

R. weiss. *A.* lichtblau. | w. Kn.

Cuir. Regt. *Stab*: Wien in Niederösterreich.

(6.)

Gottesheim, Frdr.

1809. **Lichtenstein, Mor.**

Stabs-Officiere.

Obr. Flachenfeld, Carl. v. ✻.
Obtl. Laitner, Andr. v.
Maj. Costenai, Ant. v.

Premiers-Rittmeister.

Distler, Ant. | Wersay, Jos. | Rasko, Mart. | Posson, Bar. Cölest. | Ottillinger, Ladisl. | Kottulinsky, Gr. Joh.

Seconds-Rittmeister.

Rosty, Carl. v. ✞. | From, Engelb. | Aylmer, Will. | Sumeghy, Alex. | Hailiger, Abrah. | Wabra, Engelb. | Altmann, Chev. Jos. ✻.

Ober-Lieutenants.

Spalofsky, Frz. | Ruchling, Carl. | Tabery, Frz. | Cicognia, Gr. Georg. | Filo, Bar. Jos. | Wratislaw v. Mitrovitz, Gr. Jos. | Saffran, Bar. Frz. | Fischer, Carl. | Szathmary, Steph. | Rüplin, Bar. Carl. | Mihaly, Andr. | Passardy, Carl. | Rasko, Mich. | Kinl, Xtoph. | Schafgotsche, Gr. Rud.

Unter-Lieutenants.

Maurice, Xtoph. | Frank, Ant. | Krumpigel, Carl. | Pablée, Vinc. | Ennemoser, Frz. | Silva, Santa Crux, Gr. Pet. | Zoph, Bar. Frdr. | Jahn, | Brand, Ernst. | Kress, Joh. | Frischauf, Ant. \

Andrä, Frz. | Zedlitz, Bar. Leop. | Feyerwary, Jos.

Cadeten.

Ex propr. Rüplin, Bar. Carl. | Zahn, Gust. | Pirker, Frdr. | Pirus, Mich. | Hartmuth, Georg. | Mayer, Frz. | Weygwandt, Carl.

Vom Stabe.

Caplan: Aloisetty, Erasm. Audit. Rittm. Bombardy de Labers, Chev. Bernard. Feldarzt: Dr. Färber, Frz. Rechnf. Rittm. Weinhardt, Mart. Adjut. Obrl. Kinl, Xtoph.

Regts-Agent. Dembsher, Ign. (In Wien.)

[redacted] *R.* weiss. *A.* u. *Kr.* schwarz. | g. Kn.

Cuir. Regt. *Stab*:

(7.)

Wallisch, Xtoph.

1794. Lothringen Carl. Eug.

Stabs-Officiere.

Obr. Hessen-Homburg, Prz. Ferd. US-OC.
Obtl. Sedelmayer v. Seefeld, Frz.
Maj. Conway de Watterfort, Chev. Ant.

Premiers-Rittmeister.

Hess, Jos. | Wernhart, Jos. | Dierlevanger, Mich. | Hattstat, Bar. Paul. | Hussa, Frz. | Jaus, Alois. Thronner, Frz.

Digitized by Google

Seconds-Rittmeister.

Jakesch, Math. | Holzbauer, Jos. | Straub, Xtoph. | Cauz, Georg. | Wesener, Frz. | Humpert, Jos. | Dirix v. Brug, Jac.

Ober-Lieutenants.

Banitza v. Batzan, Chev. Frz. | Grosmann, Frz. | Kubin, Wzl. | Jelinek, Mich. | Katrain, Paul. | Holzbecher v. Adelsehr, Casim. | Pogany, Carl. | Staindl, Joh. | Gerlitzy, Bar. Frz. | Scherer, Joh. | Urban, Ign. | Rabl v. Rabenbach, Chev. Carl. | Singer, Carl. | Haderlein, Gabr.

Unter-Lieutenants.

Didrich, Jos. | Meraviglia, Gr. Carl. | Kraft, Frz. | Rakatzy v. Rakosch, Joh. | Kalkhof, Bar. Joh. | Sedelmayer v. Seefeld, Frz. | Aichelburg, Gr. Frz. | Conrad, Jos. | Farkas, Jos. | Gletz, Theod. | Staufer, Joh. | Maresia, Frz. | Dluholotzy, Frz. | Seyda, Severin.

Cadeten.

Ex propr. Hornik, Frdr.
Zwettenyi, Jos.

Vom Stabe.

Caplan: Kuhmitz, Stanisl. Audit. Rittm. Miksetzik, Joh. Feldarzt: Dr. Ketterer, Frz. Rechnf. Rittm. Denzel, Jac. Adjut. Obrl. Klein v. Haan, Eman.

Regts-Agent: Mayr. Pet. Alcant. (In Wien.)

R. weiss. *A.* dunkelblau. | w. Kn.

Cuir. Regt. *Stab:* Przelautsch in Böhmen.

(8.)

Hohenzollern - Hech. Friedr.

Stabs - Officiere.

Obr. Veigel, Valent. v.
Obtl. Wernhard, Paul. v.
Maj. Lön v. Denschede, Bar. Jos.

Premiers-Rittmeister.

Mayer v. Wildenfels, Frz. | Crahay, Heinr. | Tude, Joh. | Martiny, Gottf. | Mallievacz, Ign. | Rimanozy, Ant.

Seconds-Rittmeister.

Stader, Bar. Ferd. | Swogetinsky, Ant. | Hohenzollern - Hechingen, Prz. Frdr. | Wurm, Jos

Ober - Lieutenants.

Waldhütter, Heinr. | Czokert, Jos. | Gamera, Bar. Stanisl. | Geramb, Chev. Joh. | Passegger, Jos | Kroyherr v. Griechenfeld, Chev. Carl. | Zedlitz, Bar. Jos. | Mösner, Ferd. | Schalk, Thom. | Ratscher, Jos. | Reidinger, Joh. | Theodor, Ferd.

Unter-Lieutenants.

Prager, Carl. | Krätzer v. Baumgarten, Ant. | Nsner, Kil. | Mühle, Alois. | Nedopill, Max. | Schäfer, Ant. | Fischer, Jos. | Gründly, Frz. | Greselsberg v. Hohenforst, Chev. Joh. | Mesko, Jos. | Witschil, Nic.

Cadeten.

Ordin. Theodar, Euseb. | Pondika, Nic. | Madrds-

ky, Bar. Joh. | Pausewang, Ernest. | Haunold v. Morvangen, Jos. | Jankowitsch v. Jessenetz, Ant. | Zalhas, Chev. Jos. | Clary, Jos. | Tausch, Jos. | Königsbrunn, Bar. Ant.

Ex propr. Stilly, Carl. | Stiglitz, Ant. | Bodenreuter, Joh. | Zimmermann, Ant. | Tittl, Jos.

Vom Stabe.

Caplan: Rzebaun, Georg. Audit. Rittm. Nankä, Joh. Feldarzt: Dr. Schindelmayer, Joh. Rechnf. Rittm. Mechler, Balth. Adjut. Obrl. Jahn, Vinc.

Regts-Agent: Dembsher, Ign. (In Wien).

| *R.* weiss. *A.* scharlachroth. | g. Kn.

II. Dragoner.

Drag. Regt. *Stab*:

(1.)

Joseph', *Erzherzog.*

1793. Johann Bapt. *Erzherzog.*

Zweyter Inhaber.

1810. Schustekh, Bar. Eman. ✻. FML.

Stabs-Officiere.

Obr. Sück, Chev. Jac. ✻.

Digitized by Google

Obtl. Schuster, Bar. Jos. ✻.
Maj. Fichtl, Frz. v. ✻.

Regts-Agent: Dembsher, Ign. (In Wien.)

[redacted] *R.* weiss, *A.* u. *Kr.* schwarz. | w. Kn.

Drag. Regt. *Stab*: Gross-Canischa in Ungarn.

(2.)

Waldeck, Xtian.

1801. Hohenlohe-Ingelf. Frdr.

Stabs-Officiere.

Obr. Schlotheim, Gr. Frdr. ✞.
Obtl. Holzbecher v. Adelsehr, Ferd. | Gudenau, Bar. Carl.
Maj. Chamborant, Gr. Carl.

Premiers-Rittmeister

Seidler, Carl. | Gaube, Alois. | Pfürdt, Bar. Joh. | Liberi, Frz. | Biundá, Joh. | Kossari, Paul.

Seconds-Rittmeister.

Fleisner, Bar. Eman. | Hölbling, Peregr. | Bellich, Vinc. | Aitenpugl, Nep.

Ober-Lieutenants.

Cornelius, Jos. | Ottlilienfeld, Frz. | Plötz, Pet. | Erben, Carl. | Kopeczny, Ferd. | Scherff, Aug. | Kletzmayer, Ign. | Thoman, Joh. | Bosniansky, Ludw. | Marsovsky, Jos. | Zvitt, Joh. | Romany, Steph.

Digitized by Google

Unter-Lieutenants.

Saar, Ludw. | Eberan, Carl. | Dedler, Ant. | Dohalsky, Gr. Xtian. | Petrasch, Lor. | Vetter, Leop. | Schirnding, Bar. Wzl. | Müller, Jos. | Otto, Carl. | Rottauscher. | Spitzer, Jos. | Swoboda, Ant.

Cadeten.

Tischheim, Georg. | Todt, Joh. | Bobics, Mart. | Bartl, Jos.

Vom Stabe.

Caplan: Hunger, Nic. Audit. Rittm. Redi, Frz. Feldarzt: Dr. Uhlsamer, Michael. Rechnf. Obrl. Mayer, Georg. Adjut. Obrl. Romany, Joh.

Regts-Agent: Dembsher Ign. (In Wien.)

[redacted] | *R.* weiss. *A.* u. *Kr.* dunkelblau. | w. Kn.

Drag. Regt. *Stab*:

(3.)

Würtemberg, Frdr.

1809. Knesevich, Vinc.

Stabs-Officiere.

Obr. Olah, Jac. v.
Obtl. Häring, Ant. v.
Maj. Makay, Jos. v.

Premiers-Rittmeister.

Bechthald, Bar. Frdr. | Hermann, Paul. | Pfretschner, Edm. | Bezard, Andr. | Peche, Joh.

Digitized by Google

Seconds-Rittmeister.

Bühler, Seb. | Hasslauer, Jos. | Schubert, Ludw. | Roggenbach, Bar. Heinr. | Tröltsch, Bar. Carl. | Eberan, Eman.

Ober-Lieutenants.

Allnoch, Frz. | Bramerz, Ant. | Gruber v. Gammerlay, Carl. | Hornig, Bernh. | Garravetty, Bened. | Lefaivre, Phil. | Streit, Joh. | Swoboda, Joh. | Wadniansky, Bar. Jos. | Knapp, Vinc. | Frech, Joh. | Jacubovsky, Jos. | Schnautz, Gottfr.

Unter-Lieutenants.

Riedl, Ign. | Haugl, Carl. | Föderle, Engelb. | Denk, Frz. | Schödy, Ferd. | Wiener, Nic. | Simtscho, Frz. | Wessely, Wzl. | Haller, Gr. Alois. | Khun, Jos. | König, Carl. | Stürgh, Gr. Carl.

Cadeten.

Ex propr. Romuntzay, Jos. | Sandor, Mich. | Oswald, Ludw. | Ullrich, Rud. | Kugler, Tiber. | Merkel, Joh. | Tkalcsics, Jos.

Vom Stabe.

Caplan: Feeder, Joh. Audit. Rittm. Bauhofer, Ludw. Feldarzt: Dr. Baldauf, Joh. Rechnf. Rittm. Födisch, Frz. Adjut. Obrl. Gruber v. Gammerlay, Carl.

Regts-Agent: Dembsher, Ign. (In Wien.)

[redacted] *R.* weiss. *A.* u. *Kr.* dunkelroth. | w. Kn.

Drag. Regt. *Stab*:

(4.)

Levenehr, Franz.

Stabs-Officiere.

Obr. Hirsch, Georg v.
Obtl. Poradowski, Chev. Stanisl.
Maj. Menninger, Chev. Jos. | Des Vaux, Chev. Carl.

Premiers-Rittmeister.

Rudolph, Heinr. | Niederhalt, Frz. | Klebinder, Georg. | Engert, Sebast. | Heinzmann, Frdr. | Holzer, Alois.

Seconds-Rittmeister.

Motter, Frdr. | Christophory, Ant. | Ast, Vinc. | Feilenböck, Ant. | Tausch, Mich. | Harrucker, Joh. | Henn, Frz.

Ober-Lieutenants.

Gleise v. Horstenau, Jos. | Kleindinst, Joh. | Mann, Phil. | Fragner, Carl. | Eckh, Frz. | Bokenheim v. Bokenheimer, Ign. | Schiffer, Frz. | Ratowski, Chev. Vinc. | Strasoldo v. Grafenberg, Gr. Joh. Mihalovics, Adam. | Renk, Joh. | Fleispaur, Frz. Heiligtag, Xtoph. | Ballariny, Carl.

Unter-Lieutenants.

Heiss, Joh. | Parrot, Jac. | Kleindinst, Aug. | Frey v. Kessmark, Georg. | Fritz, Ludw. | Thader, Vinc. | Patrelle, Ludw. | Nähr, Math. | Pommer, Paul. | Fritzko, Frz. | Lentl, Achat. | Pauli, Frz. | Josephowicz, Ant. | Klehe, Sim.

Digitized by Google

Cadeten.

Rudolph, Heinr. | Gessinger, Ant. | Preis, Ant.

Vom Stabe.

Caplan: Jurziczka, Ant. Audit. Rittm. Ekl, Phil. Feldarzt: Dr. Czerny. Rechnf. Obrl. Oliva, Mich. Adjut. Untrl. Henkel, Carl.

Regts-Agent: Mayr, Pet. Alcant. (In Wien.)

R. weiss, *A.* u. *Kr.* ponceau. | w. Kn.

Drag. Regt. *Stab*:

(5.)

1684. Savoyen, Eug.

Inhaber.

Vacat.

Stabs-Officiere.

Obr. Gabelkoven, Bar. Frz. ✠.
Obtl. Spens, Bar. Carl.
Maj. Esterhazy, Gr. Ludw.

Premiers-Rittmeister.

Geringer, Casp. | Schalhard, Frz. | Baudot, Pasqu. | Lhotzky, Carl. | Petz, Jos. | Stammer, Ant. | Chardon, Honor.

Seconds-Rittmeister.

Mattenclott, Bar. Joh. | Scheberl, Greg. | Oppizzy,

Digitized by Google

Jos. | Forstner, Jos. | Tige, Gr. Carl. | Koller, Jos. | Closius, Frz.

Ober-Lieutenants.

Le Blanc, Pet. | Vida, Emer. | Mali, Jos. | Zadl, Mart. | Zillinger, Georg. | Maschek, Frz. | Bibra, Bar. Frdr. | Salhausen, Bar. Leop. | Göpfert, Jos. | Farkas, Ign. | Dornhofer, Jos. | Dellavoss, Ernst. | Hoffmann, Carl. | Seemann, Frz. | Sperker, Joh.

Unter-Lieutenants.

Stuebler, Carl. | Kötschau, Carl. | Klein, Jos. | Szent-Ivany, Ign. | Hanisch, Gottf. | Bethlen, Gr. Frz. | Josika, Bar. Nic. | Schäffer, Frz. | Hössler, Ant. | Linovsky, Bar. Carl. | Müller, Blas. | Plazatka, Joh. | Seraphin, Carl. | Sombory, Alex.

Cadeten.

Myss, Ludw. | Simen, Alex. | Singer, Max.

Vom Stabe.

Caplan: Neidhard, Stanisl. Audit. Rittm. Alich, Ant. Feldarzt: Dr. Bolcha, Andr. Rechnf. Rittm. Lenhard, Jos. Adjut. Obrl. Mali, Jos.

Regts.-Agent: Mayr, Pet. Alcant. (In Wien.)

R. weiss *A.* u. *Kr.* dunkelgrün. | w. Kn

Drag. Regt. *Stab*:

(6.)

Melas, Mich.

1806. Riesch, Jos.

Stabs-Officiere.

Obr.
Obtl. Wangen, Bar. Frdr.
Maj. Pellikan, Vinc. v. | Thurn.

Premiers-Rittmeister.

Schmid v. Schmidbach, Joh. | Gerzabek, Frz. | Reising v. Reisinger, Frz. | Jochlinger v. Jochenstein, Bar. Felix. ✠. | Hoffmeister, Pet. | Hildprandt, Bar. Jos. | Stietka, Maxm.

Seconds-Rittmeister.

Tschebulz, Jos. | Herzeg, Ludw. | Pfister, Jos. ✱. | Nordek zu Rabenau, Bar. Ernst. | Schuppanzigh v. Schallenberg, Andr. | Gerscher, Frz. | Jelleky, Joh.

Ober-Lieutenants.

Appl, Xtian. | Brzezina, Wzl. | Minsinger, Ant. | Riesch, Gr. Frz. | Meklenburg v. Kleeburg, Frdr. | Koschat, Joh. | Cerony, Joh. | Schmidburg, Bar. Georg | Witzigmann, Frz. | Dwernitzky, Stanisl. | Wallner, Frz. | Widmann, Chev. Ign. | Wachold, Sam. | Lichtenstern, Chev. Ant. | Jung, Georg.

Unter-Lieutenants.

Tajowits, Joh. | Gorizzutti, Bar. Octav. | Schöpfer v. Klarenbrunn, Frz. | Hübner, Eman. | Falken-

Digitized by Google

stein, Bar. Ant. | Winkler, Carl. | Villecz, Carl. | Müller v. Eckh, Phil. | Deucher, Frz. | Gagern, Bar. Frdr. | Montag, Mich. | Dobrey, Ign. | Hartmann, Jos. | Avemann-Letta, Ferd.

Vom Stabe.

Caplan: Wladarz, Ant. Audit. Karchesy, Chev. Joh. Feldarzt: Dr. Sägner, Frz. Rechnf. Rittm. Salm, Phil. Adjut. Obrl. Wallner, Frz.

Regt-Agent: Dembsher, Ign. (In Wien.)

R. weiss. *A.* u. *Kr.* lichtblau. | w. Kn.

III. Chevaux-Legers.

Chev. Leg. Regt. *Stab*:

(1.)

Kaiser, Leop.

1792. Kaiser Franz.

Zweyter Inhaber.

1797. Bellegarde, Gr. Heinr. ✠. ♱. FM.

Stabs-Officiere.

Obr. Fitzgerald, Chev. Sim. | Desfours, Gr. Vinc. | Reischach, Bar. Theod. ♱.

Obtl. Civrani, Mich. v.

Maj. Edelsbacher, Math. v. | Mesemacre, Gabr. v. ♱.

Premiers-Rittmeister.

Marek v. Marchthal, Frz. | Erben, Joh. | Dalquen,

Digitized by Google

Edm. | Köcz, Bernh. | Gläser, Jos. | De Gray, Chev. Wilh. | Hoffmeister, Carl. | Wogkowsky v. Wogkow, Joh.

Seconds-Rittmeister,

Knoreck, Frz. | Zedtwitz, Gr. Gottl. | Dangl, Ant. | Karaczey-Wallje-Szaka, Gr. Jos.

Ober-Lieutenants.

Götz, Xtian. | Hinger, Frz. | Olnhausen, Frdr. | Krolekiewicz, Carl. | Heinike, Joh. | Süss, Frdr. | Schenowitz, Frdr. | Pickl, Wilh. | Bauer, Ant. | Eyb, Bar. Alb. | Kürner, Alois. | Hoffmeister, Heinr. | Schosulan, Carl. | D'Herbet, Chev. Max. | Sattler, Vinc. | Rode, Aug. | Hanstein, Bar. Ferd.

Unter-Lieutenants.

Schwarzmann, Carl. | Seldern, Bar. Frz. | Wenzl, Carl. | Stahlberg, Bar. Jos. | Schnaller, Jos. | Dankelmann, Bar. Wilh. | Wodniansky, Bar. Valent. | Kormann. Pet. | Konarski, Andr. | Kitzhofer, Xtoph. | Rolleder, Leop. | Sattler, Frz. | Eques de Kottnov, Joh. | Lichtenthurm, Bar. Wzl. | Kaiserstein, Bar. | Sedlnizky, Gr. Carl.

Cadeten.

Rothschek, Joh. | Homme, Joh. | Burger, Wilh. | Desöfy v. Czernek, Gabr. | Ludwig v. Reschenbach, Gottf. | Gabriely, Steph. | Boller, Joh. | Roux, Gust. | Kreunovitsch, Carl. | Tolnay, Gabr. | Pawlowski, Pet. | Pötting, Gr. Norb.

Vom Stabe.

Caplan: Kossmann, Ant. Audit. Köpf, Frz. |

Digitized by Google

Feldarzt: Dr. Rucker, Ant. Rechnf. Schupp, Hugo. Adjut. Satiler, Vinc.

Regts-Agent: Dembsher, Ign. (In Wien.)

R. dklgrün. *A.* u. *Kr.* hellroth. | g. Kn.

Chev. Leg. R. *Stab*:

(2.)

Karaczey, Andr.

1801. Hohenzollern - Hech. Friedr. Xav.

Stabs - Officiere.

Obr. Müller, Frz. v. | Löderer, Math. v.
Obtl. Gasser, Bar. Pet. ✻.
Maj. Henrion, Nic. v. | Portenschlag v. Ledermayer, Joh.

Premiers-Rittmeister.

Sturm, Ant. | Mikulitz, Chev. Heinr. | Adler v. Adlerschwung, Ant. | Summa, Ludw. | Esch, Bar. Frz. | Rochepine, Bar. Wzl. | Hoyer, Mor. | Sendly, Ant.

Seconds-Rittmeister.

Holzinger, Ant. | Galster, Joh. | Werner v. Kreit, Jac. | Hohenzollern - Hechingen, Prz. Frdr. | Du Rieux de Freyau, Eug. | Andre, Joh. | Jauernigg, Ern. | Fischer, Frz. | Eichinger, Jos.

Ober-Lieutenants.

Christoph, Mich. | Krommer, Jos. | Grodzicky |

Digitized by Google

Ant. | Sonnenstein, Chev. Jos. | Berghaus, Albr. | Alberti, Gr. Caj. | Dürrigl, Joh. | Söll, Bar. Jos. | Kerschbaumer, Georg. | Zedlitz, Bar. Joh. | Burgauer, Frz. | Brunn, Carl. | Wieser, Jos. | Kottmayer, Jos. | Woroniecky, Jos. | Kraus, Joh. | Elsnitz, Bar. Ant. | Duffek, Ant. | Neumann, Emanuel.

Unter-Lieutenants.

Gottesmann, Andr. | Kegel, Carl. | Steindl, Ant. | Walenter, Frz. | Baumgarten, Bar. Jos. | Divald, Joh. | Breitschwerdt, Gottl. | Sandner, Joh. | Dürrigl, Carl. | Beck, Ant. | Honhapel, Math. | Saamen, Bar. Sigm. | Hannak, Joh. | Wurmbrand, Gr. Ant. | Baroni v. Berghof, Jos. | Wufka, Joh. | Gerstecker, Gottl. | Kellersberg, Bar. Carl. | Sterk, Gr. Jos.

Cadeten.

Daumüller, Friedr. | Leitner, Jos. | Candon v. Edlenbach, Ludw. | Ferner, Jos. | Prima, Nic. | Ammerbacher, Ludw. | Petkovich, Carl. | Candon v. Edlenbach, Friedr. | Vechy, Frz. | Bellan, Alex. Piller, Jos.

Vom Stabe.

Caplan: Utz, Joach. Audit.
Feldarzt: Herrmann, Pet. Rechnf. Büx, Ant. Adjut. Sandner Joh.

Regts-Agent: Dembsher, Ign. (In Wien.)

R. dklgrün. *A.* u. *Kr.* hellroth. | w. Kn.

Digitized by Google

Chev. Leg. Regt. *Stab*: Daschitz in Böhmen.

(3.)

Lobkowitz, Jos.

1803. O'Reilly, Andr.

Stabs-Officiere.

Obr. Auersperg, Gr. Joh. ✠. | Hardegg, Gr. Heinr. ✠.
Obtl. Windischgrätz, Fürst, Alfred. ✠.
Maj. Kliment, Frz. v. | Suchaneck, Vinc. v.

Premiers-Rittmeister.

Wuesthoff, Bar. Carl. | Schmid, Ign. | Visconty, Joh. | Neher, Joh. | Microis, Adam. | Schmelzer, Carl. | Lieb de Szerelem, Frz. | Reinl, Jos. | Kolmanhuber, Frz.

Seconds-Rittmeister.

Honheiser, Alois. | Nadolsky de Collona, Thad. | Reindl, Carl. | Braunhoffer, Frz. | Heinrich, Frz. | Gräter, Frdr. | Schmidler, Alois. | Valleggio, Alois.

Ober-Lieutenants.

Trentler v. Sareander. | Kreulikiewicz, Georg. | Schwarz, Jos. | Mac Neven O'Kelly, Bar. Wilh. | Grivelly, Jos. | Hartitzsch, Bar. Carl. | Valle, Ferd. | Plessen, Bar. Heinr. | Mayhirt, Bern. | Goldart, Bar. Aug. | Ramiss, Eduard. | Bauer, Ign. | Willhelm, Val. | Palffy, Gr. Vinc. | Thelen, Carl. | Linttner, Frz. | Beüsthör, Joh. | Müller, Xtoph.

Unter-Lieutenants.

Krügelstein v. Sternfeld, Herm. | Preyssing, Gr

Rud. | Tarchiana, Jos. | Eisert, Xtoph. | Helversen, Bar. Alois. | Kretschmayer, Frz. | Wagner, Paul. | Feyertag, Jos. | Eisinger. | Desselbrunner, Carl. | Laba v. Rosenfeld, Carl. | Godart, Bar. Gust. | Hartmann, Jos. | Thader, Jos. | Gillowsky, Frz. | Pokorny, Frz. | Rösler, Gottl. | Eberan, Joh. | Gimnich, Heinr. | Bohmann, Carl.

Cadeten.

Kirschner, Frz. | Josephowitcz, Vinc. | Ehler, Joh. | Surtmann, Bitterm. | Gottl, Carl. | Losenau, Ludw. | Hubert, Leop. | Osberger, Ludw. | Kosteletzky.

Vom Stabe.

Caplan: Audit. Obrl. Collard, Xtoph
Feldarzt: Dr. Ruppert, Gerh. Rechnf
Rittm. Flachnecker, Blas. Adjut. Lieut. Losert
Jos.

Regts-Agent: Mayr, Pet. Alcant. (In Wien.)

R. weiss. *A.* u. *Kr.* hellroth. | g. Kn.

Chev. Leg. Regt. *Stab*:

(4.)

Latour, Maxim.

1806. Vincent, Carl.

Stabs-Officiere.

Obr. De Gallois, Frz.

Digitized by Google

Obtl. Kapaun, Bar. Wzl. ✠.
Maj. Derlines de Tombes, Aug. | Lefevre, Bar. Joh.

Premiers-Rittmeister.

De Rive, Vinc. | Devaulx, Chev. Carl. | Wüsthoff, Bar. Frdr. | Wouvermanns, Aimé. | Du Chastel de la Hovardrie, Gr. Domin. | Beaumont, Gr. Adrian.

Seconds-Rittmeister.

Schott, Frdr. | Schnehen, Bar. Frdr. | Pfeiffer v. Ehrenstein, Carl. | Longueval, Chev. Louis. | Flamige, Bar. Adolph. | Will, Ferd. | D' Orb, Bar. Alex. | Reimann, Alois.

Ober-Lieutenants.

Rheding, Joh. | De Groot, Joh. | Vignolles, Gr. Eug. | Gischett, Ant. | Schauvenbourg, Bar. Carl. | Hilbert, Frz. | De Rive, Bern. | Du Prix, Heinr. | Schindl, Bar. Leop. | Gergens, Carl. | Lilleg, Math. | Schafgotsche, Gr. Frz. | Piaty v. Dirnovitz, Joh. | Bolle, Chev. Jul. | Braun, Ferd. | Rhemen, Bar. Hug. | Marnette, Arn. |

Unter-Lieutenants.

Swoboda, Eman. | Swoboda, Wilh. | Spiegelberg, Bar. Nic. | Kramer, Xtian. | Keller, Georg. | Karnitzky, Val. | Ziphely, Jos. | Larquand, Jos. | Knorek, Georg. | Slotvinsky, Ign. | Voltring, Frdr. | Pelka v. Neustadt, Max. | Radschitzky, Leop. | Dupaix, Jos. | Krzischan, Carl. | Bellegarde, Gr. Aug.

Cadeten.

Biell, Math. | Hampel, Carl. | Langer, Jos. | Heydeloff, Carl. | Hauser, Alb. | Fodroczy, Frz.

Digitized by Google

Vom Stabe.

Caplan: Matuschkay, Frz. Audit. Rittm. Heinzmann, Jos. Feldarzt: Dr. Schweyer, Andr. Rechnf. Rittm. Göbel, Frz. Adjut. Obrl. Du Prix, Heinr.

Regts-Agent: Mayr, Pct. Alcant. (In Wien.)

R. dklgrün. *A.* u. *Kr.* dunkelroth. | g. Kn.

Chev. Legers-Regt. *Stab*:

(5.)

Kinsky, Joh.

1804. Klenau, Joh.

Stabs-Officiere.

Obr. Kopp, Joh. v.

Obtl. Stürgkh, Gr. Domin. ✠. | Wratislaw, Gr. Jos.

Maj. Selby, Bar. Nic. ✠. | Martin, Chev. Pct. ✠.

Premiers-Rittmeister.

Zachar, Joh. | Pfeiler, Phil. | Colloredo-Mels, Gr. Nic. ✠. | Hoderlein, Adalb. | Wasseige, Bar. Jos. | Mayer, Adam.

Seconds-Rittmeister.

Rapp, Carl. | Wimmer, Bar. Heinr. | Puchner, Ant. |

Digitized by Google

Limb, Joh. | Lämlein, Heinr. | Tomaschek, Vinc. | Enis, Bar. Jos. ✠. | Kesselstadt, Gr. Frz. | Neßizern, Bar. Emer. | Hayde, Joh.

Ober-Lieutenants.

Hoyer v. Blumenau, Chev. Ign. | Fleissner, Chev. Frz. | Braunhofer, Frz. | Bienenberg, Phil. | Brühl, Gr. Max. | Nostitz, Gr. Joh. ✠. | Julius, Jos. | Guttstädt, Wilh. | Sartoris, Bar. Carl. | Ugro, Paul. | Zedwitz, Gr. Ludw. | Mayerwegg, Carl. | Flöck, Joh. | Molhard, Jos. | Kriegern v. Maysdorf, Joh. | Dolp, Carl.

Unter-Lieutenants.

D'Heusch, Louis. | Henner, Wzl. | Corcy, Gr. Lamb. | Wang, Ant. | Ekel, Adam. | Stengel, Carl. | Panosch v. Kreutzinfeld, Joh. | Wach, Wzl. | Altmann, Jos. | Clam Martinetz, Gr. Hein. | Simbschen, Bar. Ferd. | Bose, Bar. Xtoph. | Zollikofer, Bar. Heinr. | Fischer, Carl. | Perger, Frdr.

Cadeten.

Alesch, Ferd. | Des Loges, Chev. Jos. | Hawle, Joh. | Olt, Barth. | Scotti, Joh. | Krenn, Proc. | Röll, Dom. | Görschen, Bar. Frz. | Ortloff, Frdr. | Anger, Wzl. | Klingler, Max. | Pino v. Friedenthal; Jos. | Krumpigel, Frz. | Gersdorf, Heinr.

Vom Stabe.

Caplan: Tschiggfrey, Cyril. Audit. Rittm. Auer, Ign. Feldarzt: De Weber, Mich. Rechnf. Adjut. Lobstein, Ludw.

Regts-Agent:

R. weiss. *A.* u. *Kr.* lichtblau. | g. Kn.

Chev. Leg. Regt. *Stab*: Böhm. Leipa in Böhmen.

(6.)

1798 Errichtet.

1801. Rosenberg, Frz.

Stabs-Officiere.

Obr. Latuillerie, Chev. Carl.
Obtl. Wurmbrand, Gr. Ehrenr. ✠.
Maj. Claudius, Chev. Joh. | Auersperg, Gr. Ant. ✠.

Premiers-Rittmeister.

Wunderbaldinger, Chev. Carl. | D'Auteuil, Gr. Harc. | Pollich, Wilh. | Schmiedl v. Seeberg, Jos. | Gaisrugg, Gr. Ign. ✠. | D'Alliment, Chev. Carl. | Carli, Thom. | Legeditsch, Mich. v. | Rogats, Joh. ✠.

Seconds-Rittmeister.

Federkeil, Xtian. | D'Albertiny, Carl. | Petersilka, Bernh. | Kilb, Ant. | Van Göthem, Joh. | Fleisner, Bar. Joh. | Zadubsky, Bar. Jos. | Zettwitz, Gr. Heinr. | Zadubsky, Bar. Frdr.

Ober-Lieutenante.

D'Ambly, Gr. Jos. | Tavera, Nic. | Hein, Chev. Ant. | Kuntz, Jac. | Kerner, Dism. | Schirnding, Bar. Joh. | Schönbichler, Ant. | Hasslinger, Jos. v. | Montbach, Bar. Frdr. | Zabel, Bar. Bened. | Maytheny, Bar. Ludw. | Hübel, Dion. | Schlager, Ign. | Czarda, Jos. | Holtsche, Frz. | Kessler, Georg. | Millesy, Chev. Sigm. | Gröller, Chev. Leop.

Digitized by Google

Unter-Lieutenants.

Franck, Jos. | Fuchs, Gr. Ign. | Fiedler, Joh. | Becker, Jos. | Knesevich, Bar. Georg. | Loth, Frdr. | Magniet, Amy. | Golluchovsky de Leliwe, Carl. | Hayek, Jos. | Lindenstein, Bar. Frdr. | Gudenus, Bar. Joh. | Mack, Bar. Mor. | Kosky, Jos. | Zadubsky, Bar. Ant. | Zach, Jos. | Harrach, Gr. Carl. | Remiszewsky, Jos. | Laufenstein, Joh. | Violand, Frdr.

Cadeten.

Ex propr. Hübel, Ant. | Haymerle, Chev. Ludw. | Zadubsky v. Schönthal, Bar. Alb. | Goppold, Carl. | Spork, Gr. Jos.

Vom Stabe.

Caplan: Talzon, Dyon. Audit. Obrl. Sehlager, Ign. v. Feldarzt: Dr. Jacob, Jos. Rechnf. Rittm. Hofman, Lor. Adjut. Kosky, Jos.

Regts-Agent: Dembsher, Ign. (In Wien.)

IV. Husaren.

Hus. Regt. *Stab*:

(1.)

Kaiser Leopold II.

1792. Kaiser Franz.

Zweyter Inhaber.

1809 Szent-Kereszty, Bar. Sigm. ✻. ✞. FML.

Stabs-Officiere.

Obr. Jünger, Vinc. v. ✻.
Obtl. Zichy - Ferraris, Gr. Frz. ✞.
Maj. Fak, Chev. Jos. | Kostyan, Ant. v. | Paulinyi, Mich. v. ✻.

Premiers-Rittmeister.

Szallo, Mich. | Saghy, Jos. | Barany, Mich. | Bezerédi, Colom. | Steinhoffer v. Felsenstein, Joh. | Weinzierl, Ant. | Zabow de Prusspokornynski, Jos. | Farago, Jos. | Pickl, Eduard.

Seconds-Rittmeister.

Matyasowsky, Joh. | Ambrozy, Alex. | Racz, Jos. | Kiraly, Ant. | Heinrich, Ant. | Pravdics Horvath de Karlowsk, Andr. | Benyowsky, Pet. | Dobscha, Mich. | Castiglione, Gr. Heinr.

Ober-Lieutenants.

Györfi, Georg. | Kasztra, Pet. | Marschalko, Dan. | Flittner, Wilh. | Sejben, Georg. | Mocsary,

Digitized by Google

Joh. | Fabian, Jos. | Martinetz, Valent. | Horvathy, Adam. | Barcza de Nagy Alassony, Jos. | Gansriger, Greg. | Wierer, Adolf. | Szöllössy, Joh. | Oreskovits, Math. | Markovits, Sigm. | Nagy, Georg. | Forgach de Thimeset Gats, Gr. Ign. | Rohrimthal, Chev. Alois. | Löhr, Ludw.

Unter-Lieutenants.

Svajger, Joh. | Magyar, Ant. | Lazar, Paul. | Mocsary, Georg. | Kovats, Mich. | Ladanyi de Tompaháza, Sam. | Hankonyi, Carl. | Paulovitz Mich. | Liebenberg, Ant. | Mileszky, Carl. | Ladanyi de Tompaháza, Frz. | Fourestier, Chev. Aug. | Fekette, Jos. | Scherffer, Joh. | Konth, Jos. | Döry de Jobbaháza, Carl. | Van Linden, Carl. | Mikkes, Gr.

Cadeten.

Kissfalludy, Jos. | Heinrich, Jos. | Ollé de Ollé Fejed, Emer. | Brixen, Carl. | Papp, Georg. | Czifra, Joh.

Vom Stabe.

Caplan: Czierer, Phil. Audit. Rittm. Elsasser, Andr. Feldarzt: Dr. Csermak, Carl. Rechnf. Obrl. Mitscrling, Jos. Adjut. Obrl. Flittner, Wilh.

Regts-Agent: Dembsher, Ign (In Wien)

Schwarze Csako, dklblaue Pelze, Dollmans und Hosen. | g. Kn.

Digitized by Google

Hus. Regt. *Stab*:

(2.)

Leopold, *Erzherzog.*

1795. Joseph Anton. *Erzherzog.*

Zweyter Inhaber.

1810 Mecsery, Bar. Dan. ✠ FML.

Stabs-Officiere.

Obr. Geramb, Bar. Leop. ✱.
Obtl. Schmid, Ant. v.
Maj. Turcsany, Emer. v. | Falkenstein, Bar. Ludw. ✠.

Premiers-Rittmeister.

Palfy, Ant. | Klein, Adolf. | Demjen, Ladisl. | Thoth, Frz. | Eisenstein, Jos. | Beretzky, Joh. | Horvath, Nic. | Bellnitz, Bar. Johann. | Stubenberg, Gr. Pius. ✠.

Seconds-Rittmeister.

Ertl v. Seau, Ign. | Lenkei, Ant. | Kellemen, Steph. | Bernard, Pet. | Lazar, Wolfg. | Krausz, Mart. | Szabo, Jos. | Josika, Bar. Jos. | O'Nagten, Bar. Jos. ✠.

Ober-Lieutenants.

Dutsillovits, Heinr. | Rakovzky, Andr. | Somlay, Steph. | Baldauf, Joh. | Schobel, Gottl. | Adamy Ludw. | Camus, Ludw. | Blotenj, Eduard. | Holner, Alois. | Kühne, Frz. | Butyka, Alex. | Niedrl, Jos. | Farkas, Emer. | Dessöffy, Mich. | Terge, Ludw. | Simon, Joh. | Ruskai, Joh. | Roth, Paul.

Digitized by Google

Unter-Lieutenants.

Czegledj, Ign. | Nikl, Nic. | Novoszel, Mart. | Imets, Andr. | Ratz, Sam. | Maroker, Joh. | Waray, Carl. | Lauer, Frdr. | Gaal, Joh. | Koreny, Frz. | Ederer, Mart. | Warga, Vinc. | Szatsvai, Joh. | Ambrus, Frz. | Sztoika, Math.

Cadeten.

Horvath, Nic. | Szabo, Jos. | Sandor, Jos. | Okulitsany, Ludw. | Chilko, Carl. | Petsi, Joh. | Gaal, Alex. | Trautenberg, Bar. Nicl. | Miksa, Gabr. | Földvary, Emer. | Diossy, Andr.

Vom Stabe.

Caplan: Kraft, Chrisog. Audit. Rittm. Karger, Carl. Feldarzt: Rechnf. Obrl. Bauer, Joh. Adjut. Obrl. Wagner, Joh.

Regts-Agent: Dembshier, Ign. (In Wien.)

Grapprothe Csako, lichtblaue Pelze, Dollmans u. Hosen.	g. Kn.

Hus. Regt. *Stab*:

(3.)

Eszterhazy, Emer.

1793. Ferdinand, Carl. *Erzherzog.*

Zweyter Inhaber.

Vacat.

Stabs-Officiere.

Obr. Gosztonyi de Gosztony, Jos. | Fiquelmont, Gr. Ludw.

Obtl. Röhrig, Leonh. v.
Maj. Devay, Jos. v. | Barthos, Andr. v. | Radics de Heves, Jos. | Auersperg, Gr. Carl. ✞.

Premiers-Rittmeister.

Schmidt, Alois. | Burkard v. der Clée, Bar. Frz. | Czén, Joh. | Révay, Ant. | Kollosváry, Ant. | Marschall, Bar. Leop.

Seconds-Rittmeister.

Otto, Carl. | Ferrenczy de S. Bodog, Mich. | Rigo de Vantsa, Gabr. | Leslie, Gr. Ernst. | Balta, Nic. | Stankovich, Andr. | Tarnoczy, Frz. | Daun, Gr. Heinr. | Sternstein, Gr. Frdr.

Ober-Lieutenants.

Gajdossik, Gabr. | Suhaida, Adam. | Meezburg, Bar. Frz. | Eyb, Bar. Const. | Meinel, Jos. | Szillagyi, Jos. | Pongracz de St. Miklos et Ovar, Bar Nic. | Schönborn zu Hausenstam, Gr Ervin. | Graf, Jos. | Endrödy, Frz. | Roth de Pongyelek, Sam. | Wajda, Joh. | Fejerváry, Joh. | Csepesányi, Balth. | Grundeman, Gr. Joh. | Deyak, Carl. | Krasicky, Gr. Ladisl. | Simonsky.

Unter-Lieutenants.

Schlachta de Zadyel, Dan. | Töke, Frz. | Korzibsky de Korzubce, Joh. | Knesovits, Andr. | Reich, Dan. | Wenzel, Frdr. | Lchoczky, Mart. | Ambrozy de Seden, Andr. | Kurcz, Jos. | Mikus v. Reichenbach, Frz. | Nemethy, Jos. | Havorka, Emer. | Papp, Mich. | Karassiag, Jos. Nagy, Andr. | Kalmucky, Joh.

Cadeten.

Ex propr. Horeczky, Frz. | Cserepy, Emer. | Ne-

methy, Jos. | Boronkay, Carl. | Schönbek, Frz. | Kálos, Ladisl. | Romány, Jos. | Kurthy de Faykürth, Gabr. | Arioly de Morkovicz, | Beldovicz, Ant. | Teszenszky.

Vom Stabe.

Caplan: Bokrass, Joh. Audit. Rittm. Grinsfellner, Joh. Feldarzt: Dr. Franke, Adam. | Rechnf. Rittm. Gojkovich, Bas. Adjut. Obrl. Fejervary, Joh.

Regts-Agent: Dembsher, Ign. (In Wien.)

Aschengraue Csako, dunkelblaue Pelze, Dollmaus u. Hosen. | g. Ku.

Hus. Regt. *Stab*:

(4.)

Vecsey, Siegisb.

1803. Hessen-Homburg, Friedr.

Stabs-Officiere.

Obr. Spiegel, Bar. Raban. ✠.

Obtl. Derra, Jac. v. | Simonyi v. Vitteznar, Bar. Jos. ✠.

Maj. Traunberger, Chev. Jos. | Wrana, Joh. v. | Qvoszdenchevich, Andr. v.

Premiers-Rittmeister.

Mattulay, Sam. | Albericy, Joh. | Schell, Bar. Frdr. | Kontner, Mich. | Morvay, Ign. | Motusz, Aut. | Erbach zu Fürstenau, Gr. Ludw. ✠. | Svaby,

Digitized by Google

Laur. | Nemeskay, Alex. | Döry v. Jobbaháza, Joseph.

Seconds-Rittmeister.

Ekler, Sigm. | Bolzano v. Kronstadt, Frz. | Gröbner, Frz. | Butz, Joh. | Simics, Luc. | Vellimirovits, Jac. | Atzel, Jos. | Gross, Carl. | Morvay de Also Drskotz, Adalb. | Drobny, Joh. | Csatho, Steph. | Herrmann, Ant. | Hessenstein, Gr. Wilh.

Ober-Lieutenants.

Bobics, Emer. | Perczel v. Bonyhad, Thom. | Schmidt, Sigfr. | Toth, Frz. | Wimpffen, Bar. Ant. | Luzsenszky v. Reglitze, Bar. Frdr. | Gombös, Ladisl. | Gröbner, Paul. | Arnstein, Max. | Petrovits, Paul. | Lancz, Paul. | Luzsenszky, de Reglitze, Bar. Paul. | Forster, Frz. | Kropf, Georg. | Bethlen, Gr. Frz. | Weiss, Joh. | Köller, Edm. | Gromann, Joh. | Feisthuber, Joh. | Tachy, Xtoph.

Unter-Lieutenants.

Renuard, Carl. | Waffenberg, Edm. | Hamrödner, Emer. | Aulich, Adolph. | Glötz, Heinr. | Kallay de Nagy-Kállo, Frz. | Vecsey de Hajnatskö, Bar. Alois. | Csikasz, Joh. | Gubernath, Alex. | Eötvös, Bar. Joh. | Berenhorst, Bar. Georg. | Nemeth, Mich. | Pechy, Frz. | Korniss, Gr. Frz. | Gayer, Heinr. | Appagyi de Appagy, Georg. | Molnar de Parno, Steph. | Horvath, Jos. | Csepregy, Joh.

Cadeten.

Urbany, Mich. | Zolnensis, Sam. | Laborski, Steph. | Kiss, Frz. | Welbowski, Jos. | Pfriem, Joh. | Palugyai, Mich.

Digitized by Google

Vom Stabe.

Caplan: Sumegy, Wzl. Audit. Rittm. Freyberger, Ant. Feldarzt: Dr. Arbes, Joh. Rechnf. Rittm. Gröbner, Ign. Adjut. Obrl. Gröbner, Paul.

Regts-Agent: Dembsher, Ign. (In Wien.)

Hellblaue Csako, paperlgrüne Pelze und Dollmans, hellrothe Hosen. | w. Kn.

Huss. Regt. *Stab*: Essegg in Slavonien.

(5.)

Ott, Carl.

1809. Radetzky, Jos.

Stabs-Officiere.

Obr. Prohaska, Adolph. v.
Obtl. Gavenda, Chev. Math. ✻. | Bathiany, Gr. Bapt. ✠.
Maj. Oppitz, Sigm. v. | Farkas, Emer. v.

Premiers-Rittmeister.

Püspöky, Joh. | Eszterhazy, Gr. Vinc. ✠. | Hoffmann, Xtian. | Trautmansdorf, Gr. Vinc. ✠. | Benkö, Joh. | Kàrdos, Carl. | Hartig, Gr. Frdr. ✠.

Seconds-Rittmeister.

Bartoffy, Andr. | Eöttvös, Joh. | Pollatsek, Joh. | Souvent, Wolfg. | Marfy, Sigm. | Horvath, Joh.

Digitized by Google

Ober-Lieutenants.

Marjassy, Carl. | Scharffenstein Pfeil, Bar. Carl. ✞. | Illessy, Jos. | Sandor, Carl. | Waldschitz, Leop. | Tolnay, Gabr. | Tomaischel, Jos. | Szabo, Mart. | Pintzer, Gabr. | Körmendy, Gabr. | Ress, Ant. | Fiath, Georg. | Fräss v. Ehrfeld, Georg. | Ross, Steph. | Rheinthal, Leop. | Strachvitz, Gr. Joh.

Unter-Lieutenants.

Takats, Gabr. | Stand, Jos. | Lebovits, Emer. | Kliegl, Leop. | Wanisch, Ant. | Kikaker, Joh. | Lockstansky, Ferd. | Strasser, Heinr. | Kiss, Joh. | Dressy, Jos. | Osvath, Ant. | Szelestey, Sigm. | Hauer, Emer. | Tassy, Gabr. | Palotsay, Jos. | Weress, Alex. | Stürmer, Bar. Carl.

Cadeten.

Horvath, Jos. | Bokross, Joh. | Derchich, Joh. | Pummer, Zach. | Kovatz, Georg. | Zarka, Alex. | Schäffer, Joh. | Stalling, Bar. Ant. | Festetich, Gr. Ludw. | Walser, Frz. | Petrovich, Elias. | Eölbö, Joh.

Vom Stabe.

Caplan: Arvay, Steph. Audit. Rittm. Wurnig, Math. Feldarzt: Dr. Arva, Joh. Rechnf. Rittm. Oehl, Ant. Adjut. Obrl. Rheinthal, Leop.

Regts.-Agent: Dembsher, Ign. (In Wien.)

Grapprothe Csako, dklgrüne Pelze und Dollmans, carmesinrothe Hosen. | w. Kn.

Digitized by Google

Hus. Regt. *Stab*: Trautenau in Böhmen.

(6.)

Hadik, Andr.

1791. Blankenstein, Ernst.

Stabs-Officiere.

Obr. Wieland, Bar. Georg. ✻.
Obtl. Blankenstein, Gr. Heinr. ✞. | Leibinger, Frz.
Maj. St. Quintin, Gr. Frz. | Bekeny de Mikofalva, Jos. | Balogh, Ad.

Premiers-Rittmeister.

Hommer, Frdr. | Kiss, Jos. | Marjassy, Greg. | Hertelendy, Joh. | Farkas, Georg. | Bayerl, Hieron. | Novaky, Joh. | Zsitvay, Carl.

Seconds-Rittmeister.

Zvalensky, Emer. | Lelkes, Andr. | Bekkenhaupt, Ant. | Csepy, Dan. | Weres, Sam. | Mocsony, Mich. | Meraviglia, Gr. Ernst. | Schach, Carl. | Udvarnoky, Carl.

Ober-Lieutenants.

Kiss, Sam. | Illés, Mart. | Forian, Steph. | Keglevich, Gr. Alex. | Dubrovay v. Dubrova, Thom. | Szarka, Jos. | Zsalnay, Casp. | Ketskes, Jos. | Reuter, Conr. | Naly, Joh. | Papp, Gabr. | Doldtl, Joh. | Legedits, Ign. | Hennings, Paul. | Felhofer, Lor. | Szely, Steph. | d'Agnesy.

Unter-Lieutenants.

Suljok, Jos. | Balogh, Frz. | Polany, Sigm. | Jäger, Frz. | Nanasy, Casp. | Kralik, Joh. | Fekete,

Digitized by Google

Lad. | Schmid, Mart. | Zamory, Frz. | Udvarnovky, Alb. | Karman, Jos. | Meraviglia, Gr. Leop. | Mihaly, Joh. | Marsovsky, Jos. | Kreizel, Carl. | Dera, Alex. | Baranyi, Frz. | Herdtitska, Ludw.

Cadeten.

Ex propr. Lazar, Nic.

Vom Stabe.

Caplan: Albertini, Nep. Audit. Rittm. Gampert, Jos. Feldarzt: Salomon, Jos. Rechnf. Rittm. Fux, Jos. Adjut. Obrl. Szalatsy, Alex.

Regts-Agent: Dembsher, Ign. (In Wien.)

Schwarze Csako, kornblumenblaue Pelze, Dollmans und Hosen.	g. Kn.

Hus. Regt. *Stab*: Böhmisch Leipa.

(7.)

1798 Erichtet.

1801. Liechtenstein, Joh.

Stabs-Officiere.

Obr. Zichy, Gr. Ferd. ✠.
Obtl. Garnica, Jos. v. | Spannagel, Ant. v.
Maj. Wahler, Frz. v. | Blankenstein, Gr. Xtian. ✠. Vetter, Joh. v.

Premiers-Rittmeister.

Stephaics, Ant. | Procopp, Jos. | Muraközy, Georg. | Bolzano de Kronstadt, Joh. | Belrup, Gr.

Digitized by Google

Frz. | Rutzky, Frz. | Werlan, Bar. Carl. | Sztassick, Joh.

Seconds-Rittmeister.

Boda, Joh. | Strodler, Frz. | Horvath, Mart. | Neuwirth, Emer. | Gömöry, Sigm. | Koranda, Flor. | Tschebultz. Ferd. | Reznitsek, Emer. | Mészáros, Steph.

Ober-Lieutenants.

Gergye, Gabr. | Nosztits, Carl. | Thanhofer, Frz. | Sandor, Mich. | Ratky de Salamonfa, Ludw. | Divits, Ant. | Kovats, Joh. | Uramovits, Thom. | Wollf, Carl. | Weres, Alex. | Wessenberg, Sam. | Föltessy, Dan. | Karacsay, Gr. Andr. | Andresits, Frz. | Szeleczky, Jac. | Mrasz, Joh. | Bujna, Mich.

Unter-Lieutenants.

Holland, Jos. | Ajkay, Joh. | Bednárovits, Joh. | Walter, Carl. | Meindl, Leop. | Szlowatsek, Carl. | Wargha, Jos. | Mesko, Alex. | Szabo, Jos. | Reitmayer, Jos. | Nagy, Frz. | Gálbory, Alex. | Suhay, Paul. | Togarassy, Carl. | Salacz, Georg. | Somogyi, Ladisl. | Miskey, Ign. | Seidl.

Cadeten.

Rosztoházy, Frz. | Zaborszky, Ambr. | Zöldy, Jos. | Köver, Steph. | Horvath, Georg. | Haizler, Nic.

Vom Stabe.

Caplan: Fölteny, Joh. Audit. Rittm. Gleichauf, Bened. Feldarzt: Dr. Reitter, Joh.

Digitized by Google

Rechnf. Rittm. Jacks, Andr. Adjut. Untrl. Esch, Joh.

Rgts-Agent: Mayr, Pet. Alcant. (In Wien.)

Grasgrüne Csako, lichtblaue Pelze, Dollmans und Hosen. | w. *Kn.*

Hus. Reg. *Stab*:

(8.)

Nauendorf, Frdr.

1802. Kienmayer, Mich.

Stabs-Officiere.

Obr. Lilien, Bar. Phil.
Obtl. Lusinszky, Carl.
Maj. Kienmayer, Bar. Frz. | Czwik, Frz. v. | Plepelitz, Emer. | Diller v. Bildstein, Leop.

Premiers-Rittmeister.

Traiber v. Löwenschwert, Jos. | Grasser, Frz. | Molitoris, Sam. | Szekonia, Math. | Molnar, Joh. | Rothmund, Pet. | Turcsanyi, Andr. | Miklossy, Jos.

Seconds-Rittmeister.

Braqueville, Alex. | Szerelem, Frz. | Harsdorf, Bar. Jobst. | Göntzel, Frz. | Mara, Laur. | Kienmeyer, Bar. Heinr. | Kovaryk, Andr. | Dendler v. Helmburg, Ludw. | Eisenkolb, Ign.

Digitized by Google

Ober-Lieutenants.

Driver, Clem. | Breuner, Gr. Joh. ✠. | Szalay, Frz. | Wolkart, Georg. | Podiviusky, Ign. | Moszer, Alex. | Baumann, Mich. | Rigo, Greg. | Bubna, Rud. | Kiszellak. Frz. | Sprinzenstein, Gr. Jos. ✠. | Baky Ludw. | Kotsy, Jos. | Andreicska, Mich. | Pongratz, Joh. | Barko, Bar. Ant. | Istvanffy, Ant. | Rebholtz, Frz.

Unter-Lieutenants.

Broszek, Frz. | Tessenyi, Jac. | Malorny, Bernh. | Ther, Pet. | Marschovsky, Joh. | Andreanszky, Nic. | Nemeth, Ludw. | Stradel, Felix. | Seteth, Emer. | Modrovsky, Joh. | Csomortanyi, Steph. | Markovits, Frz. | Mikits, Mich. | Sturm, Jos. | Oetinger, | Basant, Frz. | Basant, Jos. | Hegedics.

Cadeten.

Regim. Jeszenszky, Steph. | Wolkart, Eman. | Bothy, Eug. | Petz, Frz.

Vom Stabe.

Caplan: Haczel, Georg. Audit. Sternberger, Gottfr. Feldarzt: Dr. Bauer, Jos. Rechnf. Rittm. Wolkart. Adjut. Liszy.

Regts-Agent: Dembsher, Ign. (In Wien.)

Schwarze Csako, paperlgrüne Pelze und Dollmans, hellrothe Hosen. | g. Kn.

Digitized by Google

Hus. Regt. *Stab*:

(9.)

Erdödy, Joh.

1806. Frimont, Joh.

Stabs-Officiere.

Obr. Bretschneider, Frdr. v.
Obtl. Bretfeld, Bar. Eman.
Maj. Callot, Bar. Ant. | Gyurtsák, Jos. | Csedö v. Csikeszent-György, Frz. | Gramonde.

Premiers-Rittmeister.

Krausz, Jos. | Konyass, Jos. | Rakovszky v. Rakov, Steph. | Lobenstein, Wilh. | Igmandy v. Boldog Aszsonfa, Eman. | Radak, Bar. Adam. | Geiger, Jos.

Seconds-Rittmeister.

Toth, Steph. | Maythenyi v. Keszlökö, Bar. Steph. | Sandor, Jos. | Pöots v. Csenkeszfa, Andr. | Skerletz, Jos. | Konyar, Joh.

Ober-Lieutenants.

Hrabowszky, Sam. | Biro v. Csikpalfalva, Joh. | Csemitsky, Emer. | Havranek, Ludw. | Nagy v. Alsó Szopor, Jos. | Szombathely, Andr. | Negrony, Carl. | Császár, Jos. | Asboth, Carl. | Wachenheim, Bar. Frz. | Heberle, Vinc. | Stettina, Andr. | Bernath v. Bernátfalva, Frz. | Pandy, Frz. | Schnepfleitner, Joh.

Unter-Lieutenants.

Krieger, Carl. | Breszovits, Pet. | Fink, Frz. |

Digitized by Google

Szabo, Jos. | Waxmann, Sam. | Bertalan, Jos. | Kovats, Jos. | Nagy, Jos. | Voszáry v. Sovid, Gabr. | Mille, Steph. | Spinitzhoffer, Jos. | Alth, Dan. | Rossos, Mich | Mihalovits, Jos. | Kutusovits, Thom. | Oreskovits v. Breitenthurn, Ant.

Cadeten.

Nagy, Sigm. | Kováts, Gabr. | Viragos, Alex. | Bubna, Bar. Wilh. | Heinrich, Emer. | Czáchár, Mich. | Földvary, Steph. | Pandy,

Vom Stabe.

Caplan: Ballyak, Ign. Audit. Manquet, Ant.
Feldarzt: Kemáromy, Frz. Rechnf. Rittm. Warnek, Jac. Adjut. Obrl. Strohofer, Andr.

Regts-Agent: Demsher, Ign. (In Wien.)

	Schwarze Csako, dklgrüne Pelze und Dollmans, carmesinrothe Hosen.	g. Kn.

Hus. Regt. *Stab*: Weszprim in Ungarn.

(10.)

Meszaros, Jos.

1801. Stipsicz, Jos.

Stabs-Officiere.

Obr. Gencsy, Frz. v.
Obtl. Pechy v. Pechujfalu, Mich.
Maj. Beöczy, Emer. v. | Zrinsky, Ant. v. | Barlabas, Frz. v. | Thalherr, Chev. Mich.

Digitized by Google

Premiers-Rittmeister.

Siebert, Jos. | Gosztonyi, Steph. | Bercseny, Gr. Ladisl. | Balla, Carl. | Mecsery, Joh. | Erös v. Betlehemfalva, Adalb. | Jonas, Jos.

Seconds-Rittmeister.

Lupkovics, Joh. | Vitez v. Nyitra Ivanka, Steph. | Madak, Joh. | Czvik, Vinc. | Sondor v. Szlvonitza, Adalb. | Kukletta, Math. | Szakmary v. Varady, Dav. | Csernyus, Ant. | Gaspardy, Jos.

Ober-Lieutenants.

Reisky v. Dubnitz, Bar. Frz. | Bartolozzi, Laur. | Mariny, Greg. | Chaiecky, Phil. | Jakko v. Zallard, Ladisl. | Bersenczky, Joh. | Appel, Georg. | Lichtenberg, Gr. Nic. | Gräser, Mich. | Vitez, Frz. | Lammering, Heinr. | Rumbach, Joh. | Wasmer, Bar. Gust. | Patay, Joh. | Hertelendy, Carl. | Mednyonszky, Bar. Jos.

Unter-Lieutenants.

Unterberger, Jos. | Kuschnik, Carl. | Gyurkovits, Jos. | Bekeny v. Mikofalva, Steph. | Wallko, Mich. | Festetits, Gr. Alex. | Jacobey, Jos. | Nemes v. Balintfalva, Adam. | Maurer, Joh. | Kubicza, Nic. | Messerschmidt, Frz. | Osztroditzky, Joh. | Schiffmann, Jos. | Milecz v. Tarno, Jos. | Klempay, Ign.

Cadeten.

Saint George, Steph. | Berger, Joh. | Füllöpp, Jos. | Kutrowatz, Jos. | Marffy, Jch. | Szokoly, Sigm. | Retaller, Gabr. | Brandstetter, Georg. | Czompo, Emer. | Steinkovits, Dan. | Domonkos, Ant. | Biberly, Joh. | Gräser, Dan. | Frummer, Sigm. | Haller v. Hallerkeö, Gr. Ign. | Berzenkovits,

Digitized by Google

Ign. | Oerdögh, Ign. | Paulikovich, Ign. | Bekeny v. MikofalvaMich. | Wamszer, Frz. | Domonkos, Georg | Csomay, Dionis.

Vom Stabe.

Caplan: Cziny, Jos. Audit.
Feldarzt: Dr. Ingarden, Nic. Rechnungsf
Rittm. Benesch, Wzl. Adjut. Lieut. Bekenyi v. Mikofalya, Steph.

Regts-Agent: Dembsher, Ign. (In Wien.)

	Grasgrüne Csako, lichtblaue Pelze, Dollmans und Hosen.	g. Kn.

Grz. Hus. Regt. *Stab*:

(11.)

1762. Szekler.

Stabs-Officiere.

Obr. Fikweiler, Ernst. v.
Obtl. Reinisch, Joh. v.
Maj. Kalnoky, Gr. Joh. | Haller v. Hallerkö, Gr. Ladisl. ✞.

Premiers-Rittmeister.

Handl de Tynvar, Jos. | Schäser, Xtian. | Lajos, Sam. | Salmen, Gottfr. | Szent Ivanyi, Steph. | Maurer, Ladisl. | Steltzer, Ign. | Lestyan, Joh. | Zouba.

Digitized by Google

Seconds-Rittmeister.

Keresztes. Mart. | Herbay, Nic. | Laurin, Carl. | Czetz, Joh. | Lazar, Emer. | Papp, Math. | Somogyi, Joh. | Conrad, Steph. | Eberl, Joach. | Raikovits, Carl.

Ober-Lieutenants.

Bors, Frz. | Szekely, Joh. | Szabo, Jos. | Kunn, Gr. Sam. | Christen, Jos. | Tarkas, Jac. | Zambelli, Jos. | Frenko, Andr. | Bako, Sam. | Fejer, Joh. | Deak, Jos. | Zitta, Jos. | Gullya, Jos. | Dubrovitzky, Dion.

Unter-Lieutenants.

Tokan, Thom. | Kuth, Xtian. | Christoffi, Ambr. | Wegh, Mich. | Palugyai, Laur. | Bertalan, Steph. | Kemenes, Dav. | Martzinger, Pet. | Schreyer, Frdr. | Beretzko, Bar. Ludw. | Apor, Bar. Steph. | Kiss, Gabr. | Gillyen, Joh. | Kmetyko, Jos. | Nagy, Frz. | Szöke, Andr. | Gentsi, Georg. | Cziriak, Joh.

Cadeten.

Ex propr. Relik, Ant. | Besenyei, Ludw. | Mikes, Gr. Ant.

Vom Stabe.

Caplan: Blümel, Heinr. Audit. Rittm. Ratz, Demetr. Feldarzt: Dr. Roch, Joh. Rechnf. Rittm. Kiesel, Georg. Adjut. Obrl. Frenko, Andr.

Regts-Agent: Mayr, Pet. Alcant. (In Wien.)

Schwarze Csako, dunkelblaue Pelze, Dollmans und Hosen.	w. Kn.

Hus. Regt. *Stab*:

(12.)

1800 Palatinal.

Inhaber.

1800 Joseph Ant. *Erzherzog*. FM. und Palatin von Ungarn. GV - OR. US - OG. Kr.

Stabs-Officiere.

Obr. Illesy, Alex.
Obtl. Hoditz, Gr. Frdr. ✠.
Maj. Nemeth, Steph. v. | Szobek, Bar. Ferd. | Zambry, Paul. v. | Nagy Frz. v. | Schalhard, Frz. v.

Premiers-Rittmeister.

Mezzanelly, Gr. Alois. | Busán, Ludw. | Nemeth, Carl. | Csohany, Jos. | Szerelem, Ant. | Benkeö, Jos. | Burics, Mich. | Fay, Pet.

Seconds-Rittmeister.

Vetsey, Bar. Steph. ✠. | Sendly, Paul. | Koretz, Alex. | Magyar, Georg. | Hertelendi, Emer. | Zallar, Paul. | Kissfaludi, Joh. | Gilg v. Gilgenburg, Sigm. Varga, Jos.

Ober-Lieutenants.

Stöck, Frz. | Müller, Sam. | Goldhammer, Jos. | Bodo, Nic. | Laczkovits, Jos. | Kárász, Paul. | Keöntzöll, Paul. | Zienast, Heinr. | Gaiger, Alex. | Illyés, Ladisl. | Nauta, Andr. | Vertpauer, Ign. | Miske, Ant. | Teleky, Gr. Adam. | Szoltis, Mich. | Devay, Steph. | Varga, Frz. | Illessy, Joh.

Digitized by Google

Unter-Lieutenants.

Bernath, Nic. | Heppler, Joh. | Nemeth, Jos. | Bentzik, Georg. | Bósits, Nic. | Vincze, Ludw. | Weiss, Jos. | Toth, Andr. | Prezenszky, Tob. | Wianyi, Frz. | Huszar, Alex. | Szoer, Bar. Joh. | Bagyula, Joh. | Illéssy, Sam. | Szórád, Jos. | Haszlinger, Ant. | Luzsanszky, Bar. Alois. | Bitterle, Ign. | Lukovics, Georg.

Cadeten.

Szallay, Emer. | Heim, Jos. | Fábian, Jos. | Fischer, Cart. | Ujvary, Frz. | Szolgáry, Carl. | Wolframm, Frz. | Kiss, Jgnatz. | Palinkay, Sam. | Malovetz, Sigm. | Sréter, Georg. | Karakazán, Thom. | Batskády, Jos. | Paczolay, Paul.

Vom Stabe.

Caplan: Spanyk, Emer. Audit. Obrl. Stranzl, Frz. Feldarzt: Dr. Hrasky, Tob. Rechnf. Obrl Schedl, Mich. Adjut. Untrl. Bagyula, Joh.

Regts-Agent: Dembsher, Ign. (In Wien.)

Schwarze Csako, kornblumenblaue Pelze, Dollmans und Hosen.	w. Kn.

V. Uhlanen.

Uhl. Regt. *Stab*: Oedenburg in Ungarn.

(1.)

Meszáros, Joh.

1797. Merveldt, Maxim.

Stabs-Officiere.

Obr. Wilgenheim, Bar. Ludw.
Obtl. Ztarczynski, Frz. v.
Maj. Lang, Phil. | Tige, Gr. Jos. ✠.

Premiers-Rittmeister.

Wlkanowa, Bar. Jos. | Lubkowski, Joh. | Wagner, Joh. | Thekusch, Honor. | Jaworski, Ant. | De Merese, Mor. | Ugrinowich, Ferd. | Pielstecker, Ludw. | Kozubowicz, Jos.

Seconds-Rittmeister.

Grünwald, Mor. | Münstermann, Arn. | Ledochowski, Gr. Thad | Holtey, Bar. Carl. | Küenburg v. Steyerburg, Gr. Frz. | Müller, Math. | Gottesheim, Bar. Frdr. | Tige, Gr. Ludw. | Szechenyi, Steph. ✠.

Ober-Lieutenants.

Mengen, Bar. Adolph. | Tomatis, Gr. Vict. | Alexandrowicz, Adam. | De Vince, Ludw. | Linde, Maxm. | Dombrovski, Otto | Fricken, Frz. | Meinong, Alois. | Kramplitsch, Jos. | Paczenski, Bar. Adolph. | Okalski, Ign. | Herdliczka,

Leop. | Zuther, Bar. Frdr. | Bohn, Joh. | Karpinski, Ign. | Jahn, Sigm. | Strohner, Vinc. | Wengerski, Gr. Eug.

Unter-Lieutenants.

Millacher, Jac. | Klempay, Joh. | Wiernik, Felix. | Wipperförde, Const. | Schönborn, Gr. Phil. | Simonyi, Lazar. | Fürstenberg, Landgr. Frdr. | Thierheim, Gr. Jos. | Lanius, Mart. | Wyss, Frz. | Riebel, Sim. | Ilsinger, Chev. Ign. | Jankowits v. Jassenetz, Ant. | Hekelberg, Gr. | Söll, | Mühlenfels, Gust.

Vom Stabe.

Caplan: Cionglowski, Jac. Audit. Obrl. Agricola, Paul. Feldarzt: Dr. Mahrenzeller, Math. Rechnf. Rittm. Graff, Domin. Adjut. Obrl. Henikar, Ludw.

Regts-Agent: Dembsher, Ign. (In Wien.)

Kaisergelbe Czapka, grasgr. Kurtka | u. Hosen, scharlachr. Aufschläge. | g. Kn.

Uhl. Regt. *Stab*:

(2.)

1798 Errichtet.

1800. Schwarzenberg. Carl.

Stabs-Officiere.

Obr. Mengen, Bar. Carl. | Steyrer v. Edelsberg, Math.

Digitized by Google

Obtl. Alberti, Gr. Barth.
Maj. Germain, Georg. v. | Hadik, Gr. Wilh. ✠.

Premiers-Rittmeister.

Schmid, Ant. | Trach, Bar. Dom. | Dlauhoveski de Longa Villa, Ernst. | Saamen, Bar. Frdr. | Wolff, Conr. | Jordis, Frz. | Kozlik, Frz. | Forestier, Vict.

Seconds-Rittmeister.

Kliespis, Georg. | Fehr, Ludw. | Gall, Joh. | Metzger v. Hackenthal, Bar. Wilh. | Schweiger v. Lerchenfeld, Bar. Eduard. ✠. | Clamm - Martiniz, Gr. Carl. ✠.

Ober-Lieutenants.

Lipka, Frz. | Jezernitzki, Steph. | Kuniowski, Nic. | Strebl, Jos. | Sickingen - Hohenburg, Gr. Frz. ✠. | Gahlen, Bar. Carl. | Plessen, Bar. Dietr. | Moszinski, Aug. | Berndt, Frdr. | Kesselstadt, Gr. Carl. | Sierakowski v. Lubitz, Jos. | Linker v. Lutzenwik, Bar. Sigm. | Wewera, Joh. | Malowetz, Bar. Joh. | Reiner, Joh. | Steindl, Chev. Carl. ✠. | Woyna, Gr. Eduard.

Unter-Lieutenants.

Linden, Carl. | Panosch v. Kreuzinfeld, Ant. | Schlossar, Alex. | Troclet, Ludw. | Swoboda, Max. | Stillfried, Bar. Ant. | Bawinger, Jos. | Langer, Vinc. | Kesselstadt, Gr. Clem. | Goliszewski, Vinc. | Piers, Bar. Alex. | Kornics v. Toth Varadgya, Nic. | Wass, Alois. | Thomas, Frdr. | Berglas, Bar. Carl. | Schirnding, Bar. Ign.

Cadeten.

Matuschka, Gr. Vict. | Swicikowski, Ign. | Van der

Schilden, Carl. | Wilhelm, Ign. | Lukasch, Jos. | Schuh, Jos. | Piasecki, Andr. | Schmidt, Adalb. | Strohbach, Valent. | Bruder, Jos. | Panosch v. Kreuzinfeld, Jos. | Hakelberg, Bar. Joh. | Skrodzki, Ign. | Wittkowski, Caj. | Borzizki, Joh. | Stahl, Frdr. | Czisewicz, Ign.

Vom Stabe.

Caplan: Borkowski, Jos. Audit. Rittm. Castle v. Mollineux, Ant. Feldarzt: Taborski v. Hirschfeld, Adalb. Rechnf. Obrl. Burgard, Jos. Adjut. Obrl. Knisch v. Rosenfeld, Frz.

Regts-Agent: Dembsher, Ign. (In Wien.)

Grasgrüne Czapka, Kurtka u. Hosen, scharlachrothe Aufschläge. | g. Kn.

Uhl. Regt. *Stab*: Güns in Ungarn.

(3.)

1801 Errichtet.

1802. Carl Ludw. *Erzherzog.*

Zweyter Inhaber.

1806. Grünne, Gr. Phil. ✻. FML.

Stabs-Officiere.

Obr. Gorszkovski, Carl v. | Mensdorff, Gr. Eman. ✻.

Obtl. Mengen, Bar. Wilh. ✻. ✞.
Maj. Panffy, Gr. Frz. ✞. | Löben, Gr. Frdr. | Kress v. Kressenstein, Bar. Carl. ✞.

Premiers-Rittmeister.

Rolle, Ant. | Chmielinsky, Thad. | Schröer, Ernst. | Stollberg, Gr. Ernst. | Kesselstadt, Gr. Frdr. | Spivak, Joh. | Dornfeld, Xtian. | Wiszniowsky, Jos. | Gatterburg, Gr. Vinc.

Seconds-Rittmeister.

Millauer, Max. | Eltz, Gr. Franz. ✞. | Sonborn, Bar. Frdr. | Feuerstein, Gr. Carl. | Göring, Jos. | D'Orofino, Frz. | Brühl, Gr. Frdr. | Moser, Joh. | Fuchs, Gr. Jos. | Magnus, Rex.

Ober-Lieutenants.

Falkenhain, Gr. Eug. ✞. | Zwilling, Ign. | Hildburgshausen, Prinz Georg. | Zaboiski, Frz | Stojevsky, Jos. | Kontz, Jos. | Rieder, Laur. | Ottinger, Jos. | Lamberg, Gr. Frz. | Lichtenstein, Fürst Carl. | Deditsch, Pet. | Koszary, Ant. | Kozian, Frdr. | Haller, Gr. Frz. | Caspary, Frdr. | Syss, Frz. | Wrbna, Gr. Ladisl. | Thun, Gr. Jos. | Miltitz, Bar. Frdr.

Unter-Lieutenants.

Grawert, Carl. | Kamptsch, Bar. Adolph. | Pfrenger, Heinr. | Orosz, Joh. | Schlögel, Jos. | Molnar. | Bethlen. Gr. | Siccard, Ign. | Leuzendorff, Ant. | Kern, Carl. | Wallmoden, Gr. | Haller, Gr. Ign. | Regnier, Jos. | Pagon, Ant. |

Digitized by Google

Adamovitz, Joh. | Königseck, Gr. | Kaminski. | Fellner, Bar.

Cadeten.

Weidinger, Ignatz. | Roszek, Franz. | Schmied, Georg. | Hauf, Joh. | Wass, Gr. | Hornings, Bar. | Schön.

Vom Stabe.

Caplan: Smolsky, Thom. Audit. Rittm. Schwartz, Ant. Feldarzt: Dr. Klaus, Wzl. Rechnf. Rittm. Kerpovic, Andr. Adjut. Untrl. Schlögel, Jos.

Regts-Agent: Dembsher, Ign. (In Wien.)

Scharlachr. Czapka u. Aufschläge, dklgr. Kurtka u. Hosen.	g. Kn.

Digitized by Google

Garnison-Bataillons.

(1.)

Stab:)
Comdt: *Obtl.* Vignolles, Gr. Carl. Eug.

(2.)

(*Stab*: Brood in Slavonien.)

Comdt: *Maj.* Scharringer, v.
Hptl. Szwoboda, Jos. | Schromko, Georg. | Hocker, Carl.
Capit. Lieut. Krammer, Leop.
Obrl. Frankenberg, Frz. | Schindler, Ant. | Kleinmond, Joh. | Soball, Frz. | Rötzer, Jos. | Mayer, Ludw.
Untrl. Fenywessy, Joh. | Gabor, Leop. | Mocrisch, Joh. | Wahl, Phil. | Mollnar, Jos.
Obrl. u. Adjut. Rzikofsky, Bar. Inoc.
Oberarzt: Hajder, Ign.

Digitized by Google

(3.)

(*Stab*: Comorn in Ungarn.)

Comdt: *Obtl.* Codelli, Bar. Jos.
Hptl. Laschanek, Jos. | Schubert, Carl. | Le Gay, Joh. | Lang, Carl.
Capit. Lieut. Nedetzki, Ant.
Obrl. Auchter, Frz. | Ghislain, Ferd. | Dietschy, Jos.
Untrl. Janowiz, Joh. | Harsanyi, Jos. | Bross, Jac.
Adjut.
Oberarzt: Himmer, Leon.

(4.)

(*Stab*:)

Comdt: *Obtl.* Schmauser, v. Leidenfeld, Frz.

R. weiss. [redacted] *A.* schwarz. Kn. w.

Digitized by Google

Kaiserl. Königl.

Artillerie.

I.

Feld-Artillerie.

Bombardiers-Corps.

(*Stab* in Wien.)

Obr. Rübel, Ludw. Directions-Adjut.
Comdt: *Obtl.* Majanich, Jac. v.
Obtl. Mager, Ant. *Oberfeuerwerksmeister.*
Maj. Scheer v. Lionastre, Friedr. *Professor Mathes.* | Haslinger, Jos. | Mandl, Frz.

Audit. Hager, Al. | Corps-Arzt: Dr. Nickl, Joh. | Rechnf. Rohrschach, Jos. | Adjut. Weidmann, Xtph.

R. rehfarb. *A.* hellroth. | g. Kn.

Digitized by Google

Böhmisches Feld-Art. Regt. *Stab*: in Prag.

(1.)

1804. Schuhay, Frz.

Stabs-Officiere.

Obr. Fasching, Bar. Carl. ✻.
Obtl. Mees, Leonh.
Maj. Schapitz, Heinr. v. ✻. | Zochi, Joh. v. ✻. | Hofmann v. Donnersberg, Friedr.

Caplan: Vacat. Audit. Stifter v. Sturmberg, Carl. Rgmts-Arzt: Dr. Kühnl, Jos. Rechnf. Delapelle, Carl. Adjut. Jacob, Frz.

N. Oesterr. Feld-Art. Regt. *Stab* in Wien.

(2.)

1807. Maximilian, *Erzherzog.*

Stabs-Officiere.

Obr. Stein, Emer. v. | Geiger, Adolph. | Wöber, Bar. Aug. ✠.
Obtl. Schipka v. Blumenfeld, Wzl.
Maj. Marschall v. Bieberstein, Frz. | Schuster, Joh. | Bechard, Bar. Ferd.

Caplan: Kutschera, Ant. Audit. Widenmann, Alois. Rgmts-Arzt: Jauk, Egid. Rechnf. Schwarzhapl, Jos. Adjut. Scherb, Mart.

Digitized by Google

Mährisches Feld-Art. Regt. *Stab* in Olmütz.

(3.)

1804 Rouvroy, Carl.

Stabs-Officiere.

Obr. Fasching, Bar. Joh. ✻.
Obtl. Nesslinger v. Schellengraben, Ant. ✻. ✞.
Maj. Wasserfall, Joh. v. | Wopatrny, Thom. v. | Schraubek, Joh.

Caplan: Hornhäuser, Joh. Audit. Köhler, Maximil. Rgmts-Arzt: Dr. Schekauschek, Frz. Rechnf. Fritsch, Wzl. Ant. Adjut. Baumann, Vinc.

Inneröst. Feld-Art. Regt. *Stab* Budweis in Böhm.

(4.)

1804. Unterberger, Leop.

Stabs-Officiere.

Obr. Russo, Bar. v. Aspernbrand, Jos. ✻.
Obtl. Torry, Xav. v.
Maj. Steiner v. Eltenberg, Joh. | Miczka v. Löwenart, Frz.

Caplan: Sickera Ant. Audit. Beyer, Ign. Rgmts-Arzt: Dr. Eberl, Leop. Rechnf. Mayer, Math. Adjut. Pokorny, Melch.

R. rehfarb. *A.* hellroth. g. Kn.

Digitized by Google

Artillerie-Feldzeugamt.

Comdt: *Obr.* Geiger, Adolph.
Maj. Czizek, Frz.

3 Haupleute.	Diese sind im Stand der Feld Art. Officiere nach ihrem Range namentlich enthalten.
10 Oberlieut.	
18 Unterlieut.	
1 Adjutant.	

Oberzeugwarts.

Benesch, Joh.	Bey der Armée in Böhmen.
Wodiczka v. Rattenfeld, Adalb.	In Essegg.
Kowarz, Andr.	— Prag.
Hutschenreiter, Adalb.	— Wien.
Brunner, Joh.	Bey der Armée in Inneröst.
Pointner, Vinc.	In Wien.
Krcziczek, Casp.	— Budweis.
Wondruschka, Carl.	Bey der Armée in Böhmen.
Steinbigl, Carl.	— — Donau Armée.
Handschuh, Fried.	Beym Felddepot.
Beyer, Joh.	In Ofen.
Oberbauer, Frz.	— Brünn.

Unterzeugwarts.

Vranovich v. Vranograd, Thom.	Bey der Armée in Böhmen.
Sattler, Xtian v.	In Olmütz.
Pokorny, Casp.	Bey der Armée in Böhmen.
Grille, Jos.	In Pest.
Schwarz, Leop.	— Wien.

Digitized by Google

Oberzeugwarts.

Nikolay, Frz.	Bey der Armée in Inneröst.
Demeter, Joh.	— — Armée in Böhmen.
Poppi, Ernst.	In Budweis.
Bowa, Math.	— Prag.
Griesbach, Wzl.	— Wien.
Leutl, Mich.	Bey der Donau Armée.
Tartler, Andr.	— — Inneröst. Armée.
Gassmayer, Frz.	— — Armée in Böhmen.
Meidling, Carl.	In Gratz.

Corps Arzt: Dr. Friedrich, Joh.

Rangsliste

der Generäle, Stabs- und Oberofficiere der vier Feld-Artillerie-Regimenter, des Bombardier-Corps, und Feldzeug-Amtes.

Feldmarschall

und

General-Artillerie-Director.

Colloredo, Gr. Jos.

Feldzeugmeister.

Unterberger, Freyh. Leop. ✠.

Feldmarschall-Lieutenants.

Rouvroy, Freyh. Carl ✲.
EH. Maximilian Jos. d'Este, D-OC.
Schuhay, Bar. Frz. ✲.
Reisner, Ant. v. ✲.

General-Majors.

Siré, Pet. v.
Wachter v. Wachtenburg, Jos.
Stwrtnik, Aug. v. ✲.
Frirenberger, Wzl. v. ✲.
Künigl, Gr. Herm. ✠.
Smola, Jos. v. ✠.

Obersten.

4 Russo, Bar. v. Aspernbrand, Jos. ✲.
1 Fasching, Bar. Carl ✲.
FZA. Geiger, Adolph
BC. Rübel, Ludw. *Directions-Adjutant.*

Feld-Artillerie Hauptleute.

2 Stein, Emer. v.
2 Wöber, Bar. Aug.
3 Fasching, Bar. Joh. ✻.

Oberst-Lieutenants.

3 Nesslinger v. Schellengraben, Ant. ✻. ✞.
4 Torry, Frz. v.
1 Mees, Leonh.
BC. Majanich, Jac. v.
BC. Mager, Ant. *Oberfeuerwerksmeister.*
2 Schipka v. Blumenfeld, Wzl.

Majors.

BC. Scheer v. Lionastre, Friedrich. *Professor Mathes.*
3 Wasserfall, Jos. v.
1 Schapitz, Heinr. v. ✻.
2 Marschall v. Bieberstein, Frz.
3 Wopaterni, Thom. v.
4 Steiner v. Eltenberg, Joh.
BC. Haslinger, Jos.
FZA. Czizek, Frz.
1 Zochi, Joh. v. ✻.
2 Schuster, Joh.
4 Miczka v. Löwenart, Frz.
3 Schraubek, Joh.
2 Bechard, Bar. Ferd.
1 Hoffmann v. Donnersberg, Friedr.
BC. Mandl, Frz.

Hauptleute und Capitaine-Lieutenants.

4 Hübner, Frz. *H.*
2 Gegenbach, Jos. *H.*
3 Bekert, Wzl. *H.*
2 Wagner, Wzl. *H.*
3 Reil, Pet. *H.*
4 Trezy, Ant. *H.*
BC. Raab, Jos. *H.*
FZA. Müllner v. Müllburg, Ludw. *H.*
BC. Werner, Jos. *H.*
1 Grimmer v. Adelsbach, Vinc. *H.*
3 Pobenhaim, Jac. *H.*
BC. Simm, Jos. *H.*
4 Heily, Colestin. *H.*
1 Neudhardt, Math. *H.*
1 Friedl, Wzl. *H.*
2 Dorfmund, Friedr. *H.*

Digitized by Google

Feld-Artillerie Hauptleute.

4 Schwarz, Thom. *H.*
4 Kutschera, Joh. *H.*
1 Partisch, Frz. *H.*
4 Hayduk, Frz. *H.*
FZA. Saitz, Vinc. *H.*
4 Kunerth, Joh. *H.*
1 Lagonda, Pet. *H.*
2 Avrath, Vinc. *H.*
BC. Fischer, Leop. *H.*
2 Förstl, Andr. *H.*
BC. Sonntag v. Sonnenstein, Wzl. *H.*
4 Plageovich, Ant. *H.*
1 Dietrich v. Hermannsberg, Eman. ✻. *H.*
4 Stella, Ant. *H.*
3 Hapatika, Jos. *H.*
2 Andraschko, Wzl. *H.*
2 Pillmann, Jos. *H.*
3 Benesch, Adalb. *H.*
2 Dröbinger, Joh. *H.*
2 Sartory, Frz. *H.*
BC. Smoll, Friedr. *Oberfeuerwerksmeister. H.*
3 Schebek, Joh. *H.*
2 Scholler, Ant. *H.*
2 Kühnl, Andr. *H.*
3 Speer, Jos. *H.*
1 Stonick, Ambr. *H.*
FZA. Jüttner, Ant. *H.*
4 Kaindl, Joh. *H.*
1 Margony, Aug. *H.*
3 Kettner, Jos. *H.*
1 Kramer, Frz. *H.*
3 Pangratz, Joh. *H.*
3 Stehlik, Joh. *H.*
3 Führer, Andr. *CL.*
3 Jahn, Jos. *CL.*
3 Zorner, Frz. *CL.*
2 Bäumel, Ant. *CL.*
4 Schwarzbach, Vinc. *CL.*
2 Avril, Jos. *CL.*
3 Jappel, Wzl. *CL.*
2 Zeipp, Jos. *CL.*
4 Grimmer v. Adelsbach, Ign. *CL.*
2 Wolfram, Ant. *CL.*
1 Böhm, Frz. *CL.*
2 Moritz Joh. v. *CL.* ✻, hat auch die goldne Tapferkeits-Medaille.
4 Bournotte, Theod. *CL.*
3 Czieczatka, Joh. *CL.*
3 Wadl, Ant. *CL.*
1 Kreiml, Dominic. *CL.*
1 Martsch, Aug. *CL.*
2 Uhlich, Jos. *CL.*
4 Maier, Jos. *CL.*
2 Fuchs, Frz. *CL.*
1 Hubinger, Paul. *CL.*
4 Plachetzky, Ant. *CL.*
4 Khünel, Frz. *CL.*
1 Strahl, Vinc. *CL.*

Ober-Lieutenants.

FZA. König, Frz.
1 Bayer, Ant.

Digitized by Google

Feld-Artillerie Ober-Lieutenants.

3 Hanzig, Ign.
BC. Le Comte, Frz.
FZA. Schafner, Andr.
4 Szarvary, Georg. v.
3 Burkhardt, Leop.
3 Aust, Frz.
FZA. Müller, Jos.
FZA. Schmidt, Jac.
BC. Spreng, Xtian.
2 Kummer v. Kummersberg, Xtoph.
BC. Bitter, Mich. *Feuerwerksmeister.*
FZA. Beck, Fidel.
1 Kotzwera, Jos.
2 May v. Klingen, Ant.
2 Goldbach, Domin.
2 Sonntag v. Sonnenstein, Frz.
FZA. Traninger, Valent.
1 Teleky, Steph.
1 Lechky, Wzl.
4 Lenk v. Wolfsberg, Jac. ✻
4 Karasek, Wzl.
1 Uhl, Georg.
4 Dimont, Paul.
2 Melchar, Wzl.
2 Büttner, Ign.
3 Christ, Bar. Jos. ✻
1 Löffler, Frz.
BC. Maschner, Xtian. *Feuerwerksmeister.*
4 Fuchtmann, Ernst.
2 Peleskey, Sigm.
3 Esch, Ant.
1 Spaczek, Frz.
3 Schmidt, Nicol.
2 Weigl, Joh.
1 Molitor, Jos.
1 Schlechta, Jos.
1 Henner, Jos.
3 Dietrich, Joh.
3 Kinart, Dom.
BC. Baumann, Mart *Feuerwerksmeister.*
BC. Walper, Math. v. ✻
3 Pallazek, Frz.
1 Rochlitz, Jos.
3 Jokesch, Frz.
2 Häusler, Barth.
4 Schuh, Bernh.
4 Walluschek, Joh. v.
2 Woda, Peregr.
FZA. Birnstiel, Carl.
4 Gärtner, Ant.
4 Spilka, Ant.
3 Irasky, Jac.
3 Leser, Math.
BC. Lindner, Ign.
FZA. Hantschel, Sigm.
1 Van Crasbek, Heinr.
2 De le Comte, Joh.
1 Uhlmann, Joh.
2 Spittler, Joh.
3 Naus, Andr.
2 Schneider, Jac.
1 Steindl, Jos.

Digitized by Google

Feld - Artillerie Ober - Lieutenants.

2 Popp, Math.
3 Müller, Ign.
4 Holzinger, Adalb.
4 Sauer, Xtoph.
2 Kille, Jos.
3 Hoffmann, Adalb.
4 Günther, Sam.
3 Klement, Joh.
BC. Schweikhardt, Bar. Frdr. *Feuerwerks-meister.*
1 Adler, Ant.
4 Döbler, Wzl.
BC. Raymund, Joh.
4 Solberger Jos.
FZA. Hoffmann, Casp.
FZA. Kernek, Joh.
3 Hofmann, Joh.
1 Baader, Joh.
4 Czermak, Joh.
1 Van Crasbek, Joh.
2 Swatosch, Jac.
4 Dauer, Frz.
2 Aisleitner, Frz.
4 Janovsky, Math.
2 Rittig v. Flammenstern, Andr.

Unter-Lieutenants.

FZA. Ruschizka, Leop.
2 Lang, Fabian.
2 Schön, Mart.
1 Jüttner, Jos.
4 Klose, Bernh.
2 Pototschnik, Ign.
3 Schwärz, Joh.
1 Hofmann, Carl.
3 Schmidt, Frz.
2 Cramer v. Kronenb. Joh.
3 Wenzel, Sam.
3 Mühlmayer, Joh.
4 Steppe, Georg
2 Fiericht, Jos.
3 Lischka, Joh.
3 Publ, Ant.
4 Glaser, Joh.
BC. Pangratz, Frz.
2 Dietrich v. Hermannsberg, Jos.
2 Schimon, Joh.
3 Prelautsch, Alois.
2 Klötzl, Jos.
4 Mras, Jos.
4 Horrak, Math.
3 Kempen, Jos.
FZA. Nedwied, Adalb.
1 John, Frz.
3 Weiss, Vinc.
1 Gassner, Carl.
BC. Sander, Frz.
3 Ortner, Sebast.
2 Härtl, Leop.
3 Hagelgans, Georg.
2 Wielowieski, Ladisl. v. ✻.

Feld - Artillerie Unter - Lieutenants.

4 Holpert, Jac.
3 Hartmann, Joh.
1 Czonio, Steph.
2 Höker, Leop.
3 Eimann, Jos.
1 Sonander, Ign.
1 Waxa, Frz.
BC. Vandennese, Heinr.
3 Ertl, Math.
1 Kuttlatschek, Carl.
4 Czerny, Barth.
3 Rössl, Jos.
3 Lamatsch, Adal.
4 Hux, Heinr.
1 Rimmer, Mich.
1 Müller, Andr.
1 Wesseli, Frz.
1 Häring, Bar. Frz.
3 Geiger, Paul.
4 Loschan, Friedr.
4 Prägh, Jos.
FZA. Schwarzbauer, Joh.
— Fux, Georg.
— Rischhawi, Joh.
— Tract, Jos.
— Holzknecht, Tob.
— Ganser, Ant.
— Löhner, Joh.
— Heinrich, Carl.
— Seidl, Vinc.
1 Lautterbach, Jos.
1 Schmatz, Jos.
FZA. Humel, Joh.
1 Stwrtnik, Aug. v.
2 Neuweiler, Georg Edler v.
2 Imrikowitsch, Paul.
1 Schwarz, Joh.
1 Popp, Jos.
4 Blaskoviz, Georg.
4 Köstler, Jos.
3 Dorotka, Georg.
BC. Möller, Georg.
2 Levay, Steph.
4 Steiner, Joh.
4 Machold, Jos.
4 Havranek, Valent.
BC. Rohm, Joh.
4 Krauss, Mich.
2 Kimm, Ant.
4 Schönfuss, Joh.
BC. Pilsak, Wzl.
3 Schmid, Jos.
1 Czerny, Vinc. Edler v.
3 Werner, Wzl.
4 Beichl, Heinr.
4 Kugler, Carl.
1 Frischeisen v. Eisenheld, Leop.
4 Friedl, Joh.
3 Weinberger, Jos.
3 Dollezek, Frz.
2 Hirsch, Andr.
BC. Zimmermann, Andr.
BC. Lebhart, Paul.
4 Wagner, Andr.
3 Elhotka, Frz.
4 Büchler, Georg.

Digitized by Google

Feld - Artillerie Unter - Lieutenants.

4 Popowitz, Frz.
4 Krapf, Ant.
2 Mallik, Georg.
3 Otto, Thom.
1 Kolarsch, Joh.
1 Jacob, Frz. *RA.*
FZA. Hoffmann, Frdr. *A.*
3 Brandl, Clem.
3 Janda, Andr.
1 Mundel, Jos.
3 Leiser, Georg.
BC. Schneider, Jos.
1 Weiser, Carl.
1 Löw, Ant.
1 Wenz, Frz.
2 Burghard, Kil.
1 Rauch, Ign.
2 Kramer v. Kronenbach, Ferd.
2 Kaltenbrunner, Math.
2 Janko, Ign.
1 Karner, Math.
1 Lippert, Phil.
2 Reitz, Jac.
4 Beranek, Joh.
4 Körschner, Ant.
1 Hanusch, Leop.
4 Nowotny, Joh.
1 Friesel, Georg.
1 Wisterczil, Wzl.
3 Pelka, Erasm.
2 Weinhuber, Jos.
4 Kollert, Ant.
2 Wunseitig, Ign.
3 Schneider, Ant.
FZA. Durmann, Kil.
FZA. Gerstner, Jos.
FZA. Schuh, Frz.
4 Helbing, Frdr.
2 Modray, Jos.
1 Löz, Kilian.
3 Kukula, Frz.
BC. Nitsche, Frz.
1 Mayer, Alex.
1 Köblös, Joh. v.
2 Stwrtnik, Leop. v.
FZA. Burggraf, Frz.
FZA. Guiliani, Ant.
4 Schuhknecht, Ant.
3 Achatz, Carl.
4 Stainko, Andr.
1 Schramm, Joh.
2 Lanz, Ferd.
4 Rödling, Carl.
2 Nuck, Joh.
2 Fleck, Jos.
4 Hödel, Jac.
4 Truschka, Alois.
2 Volkmer, Math.
2 Drabek, Wzl.
1 Eisler, Lor.
3 Walter, Carl.
2 Molnar, Joh.

Regiments - und Corps - Adjutant.

3 Baumann, Vinc.
4 Pokorny, Melch.
BC. Weidmann, Xtoph.
2 Scherb, Mart.

Digitized by Google

K. K. ordinaire Cadeten.

Bauernfeld, Wilh.
Witschel, Frz.
Dobry, Jos.
Führer, Andr.
Axter, Frz.
Wail, Leod.
Winkler, Jos.
Elbenstein, Wzl. v.
Pointner, Ant.
Jahn, Joh.
Förstel, Carl.
Schüller, Jac.
Püttinger, Joh.
Fischmeister, Ant.
Stein, Ern. v.
Flamm, Carl
Fischmeister, Luc.
Hranaky, Frz. v.
Prayer, Carl.
Deprez v. Wiesenfeld, Jos.
Straub, Wzl.
Weigel, Hieron.
Habermann, Jos. v.
Schabner, Joh. v.
Olivo v. Olivenberg, Frz.
Thomas, Jul.
Hubatius Ritter v. Kotnow, Barth.
Hofmann v. Donnersberg, Friedr.

II.

Feld-Artillerie-Handlanger-Corps.

(*Stab*: in Wien.)

Comdt: *Obr.* Maresch v. Marsfeld, Carl.
Hptl. Modler, Joh. | Ledergerber, Frz. | Heimbach, Ant. | Mayer, Georg. | Schmidkunst, Andr. | Hutschenreuter, Frz. | Köck v. Stuckimfeld, Ant. | Hofmeister, Joh.

Ober-Lieutenants.

Hettler, Friedr.
Mondl, Leop.
Bradatsch, Joh.
Ipolt, Jos.
Wenk, Erh.
Fady, Jac.

Digitized by Google

Rzischney, Frz.
Gutwill, Jos.
Hönig, Carl.

Unter-Lieutenants.

Mladota, Bar. Leop.	Maresch, Joh.
Theller, Jos.	Eibel, Nic.
Hikl, Wzl.	Fritz, Jac.
Becher, Wzl.	Sandner, Joh.
Lindner, Ant.	Turko, Adalb.
Püchler, Aug. *CA.*	Reisinger, Carl.
Körner, Ant.	Mayer, Frz.
Stifter, Joh.	Kramer, Jos.
Grund, Alb.	Hattry, Gallus.
Watzek, Jos.	Oesterreicher, Jos.
Volhardt, Nic.	Junek, Cäsar.
Hinders, Xtoph.	Werner, Jos.
Hammel, Xtoph.	Kaar, Joh.
Wolf, Ant.	Kregel, Leop.
Staufer, Carl.	Mangold, Joh.
Stephan, Xtoph.	Funk, Wilh.
Wiesinger, Ant.	Maroko, Dionisius.

Corps-Arzt: Dr. Hollatz, Joh. Rechnungsführer: Klein, Ign.

R. rehfarb. *A.* lichtblau. | g. Kn.

III.

Garnisons - Artillerie.

Namen.	Anstellungsorte.
Obersten.	
Strauss, Carl. v.	Prag.
Tihavsky, Frz. v. OL-OR.	Ofen.
Hambek, Jos.	Olmütz.
Oberstlieutenants.	
Kaisergruber v. Steilenburg, Ign.	Peterwardein.
Kallmünzer v. Kallmünz, Steph.	Temeswar.
Zierwurz, Lor.	Wien.
Stöhr, Adrian.	Josephstadt.
Majors.	
Foltin, Joh. Wenz.	Brünn.
Kulmer, Bar. Ferd. ✠	Gratz.
Adam, Joh.	Carlsburg.
Niemetz v. Elbenstein, Andr.	Lemberg.
Schäffer, Xtoph.	Essegg.
Knöbl, Joh. Phil.	Comorn.
Lethenyey, Jos. v.	*Stuckguss - Director in Wien.*
Laubenfells v. Adlersleben, Ant.	*Pulver-und Salniter - Wesens - Director in Wien.*
Graw, Adolph v.	Theresienstadt.
De Rower, Frz.	Josephstadt.
Obich, Frz.	Königgratz.

Digitized by Google

Hauptleute und Capitaine - Lieutenants.

Hohenstein, Carl v. *H.*	Olmütz.
Kölbel v. Löwengrimm, Andr. *H.*	Wien
Kosching, Wzl. *H.*	Temeswar.
Guesele, Eman. *CL.*	Hermannstadt.
Hrachovina, Carl. *H.*	Esseg.
Tobiasch, Frz. *H.*	Carlsburg.
Pfeifler v. Massfeld, Pet. *H.*	Königgratz.
Winkler, Frz. *H.*	Wien.
Gautsch, Aug. *H.*	Peterwardein.
Kandelbinder, Mich. *H.*	Görtschach.
Fehlmayer, Dom. *H.*	Esseg.
Frass, Mich. *H.*	Josephstadt.
Oborczill, Joh. *H.*	Esseg.
Schöbl, Frz. *CL.*	Presburg, bey dem Pulver - Verschleisse.
Bournotte, Joh. *H.*	Olmütz.
Lutter, Gottf. *CL.*	Temeswar.
Brunetz v. Lignitzberg, Thom. CL.	Gratz.
Kern, Frz. CL.	Peterwardein.
Schwarzmann, CL.	Ofen.
Stegmüller, Jos. *H.*	Prag.
Stockhammer v. Rosenstein, Frz. *H.*	Ofen.
Ehrenberg, Jos. v. CL.	Gratz.
Kohout, Ign. *H.*	Wien bey der Stuckgiesserey.
Glatter, Math. *H.*	Ofen.
Morbitzer, Flor. *H.*	Leopoldstadt.
Berger, Math. *H.*	Peterwardein.
Schmidt, Paul. *H.*	Theresienstadt.
Lang, Carl. CL.	Arradt.

Digitized by Google

Garnison-Artillerie-Ober-Lieutenants.

Gallina, Marz. *CL.*	Prag.
Graf, Jos. *CL.*	Olmütz.
Geiger, Carl *H.*	Lemberg.
Brandstädter, Frz. *CL.*	Peterwardein.
Junker, Corn. *H.*	Arradt.
Paukert, Ciril. *CL.*	Königgratz.
Nagel, Carl. *H.*	Caschau.
Hoyer, Ant. *CL.*	Josephstadt.
Messinger, Eman. *CL.*	Essegg.
Nicodem, Vinc. *CL.*	Wien.
Ulbrich, Joh. *CL.*	Carlsburg.
Machnik, Thom. *CL.*	Prag.

Ober-Lieutenants.

Schott, Joh.	Königgratz.
Kaltenbrunner, Jac.	Comorn.
Putz, Frz.	Görtschach bey dem Gewehr-Depot.
Raab, Jos.	Olmütz.
Lang, Joh.	Brünn.
Peranek, Ign.	Prag.
Tschernay, Jos.	Wien.
Ludwig, Ant.	Essegg.
Nerota, Wzl.	Leopoldstadt.
Dorotka, Math.	Linz beym Pulver und Salniter-Wesen.
Zeininger, Frz.	Ofen.
Bill. Joh.	Temeswar.
Küheweg, Frz.	Temeswar.
Weigersdorfer, Mich.	Karlsburg.
Füsinger, Jac.	Peterwardein.
Jungmann, Joh.	Peterwardein.
Kautzky, Jac.	Olmütz.

Digitized by Google

Garnison-Artillerie-Unter-Lieutenants.

Kirchhof, Mart.	Prag.
Holzmann, Frz.	Gradisca.
Lang, Joh.	Temeswar.
Krall, Jac.	Rzeszow.
Lang, Frz.	Josephstadt.
Mayer, Conr.	Hradek.
Schütz, Georg.	Wien Stukgiesserey.
Huss, Hieron.	Wien. ——
Kanavese, Frz.	Essegg.
Schierger, Jos.	Wien.
Navarra, Ant.	Gratz.
Semmelmann, Paul.	Comorn.

Unter-Lieutenants.

Makusch, Math.	Prag.
Lorenz, Frz.	Josephstadt.
Pohuda, Proc.	Brood.
Ullrich, Jos.	Mariazell, beym Eisengusswerke.
Waska, Wzl.	Olmütz.
Straub, Joh.	Theresienstadt.
Andrassy, Heinr.	Brood.
Würtz, Ign.	Lemberg.
Witschel, Jos.	Prag.
Czerny, Joh. v.	Brünn.
Strobbach, Jos.	Theresienstadt.
Roschberger, Ant.	Temeswar.
Mayer, Paul.	Peterwardein.
Vogel, Ant.	Olmütz.
Christian, Georg.	Temeswar.
Komann, Wzl.	Peterwardein.
Gatton, Joh.	Lilienfeld.
Czeczerle, Math.	Carlsburg.
Berlak, Jos.	Carlsburg.

Digitized by Google

Garnison - Artillerie - Unter - Lieutenants.

Kis, Paul v.	Wien.
Urbanek, Ant.	Wien.
Kascha, Frz.	Wien.
Eichler, Adalb.	Wien.
Damm, Heinr.	Temeswar.
Beutel, Mart.	Neuburg.
Hubert v. Steinburg, Domin.	Comorn.
Bek, Andr.	Comorn.
Brandmeier, Joh.	Leopoldstadt.
Paitzek, Ign.	Peterwardein.
Bartsch, Sebast.	Wien, bey der Stuckgiesserey.
Bron, Jos.	Wien, bey der Stuckgiesserey.
Orth, Math.	Peterwardein.
Amon, Jos.	Peterwardein.
Benzdorf, Frz.	Carlsburg.
Müller, Joh.	Peterwardein.
Lieb, Adam.	Temeswar.
Sawath, Frz.	Wien.
Marko, Paul.	Essegg.
Sänger, Jac.	Josephstadt.
Wellinger, Ign.	Peterwardein.
Bossmann, Joh.	Ollmütz.
Weeber, Jos.	Rzezow.
Neuwirth, Jac.	Wien.
Ressek, Jac.	Comorn.
Lunz, Wzl.	Gratz.
Skripola, Frz.	Ofen.
Piberka, Jos.	Lemberg.

Ober - Zeugwarts.

Minicati, Frz.	Wien.

Garnison - Artillerie - Ober - Zeugwarts.

Bender, Jos.	Görtschach.
Berg v. Falkenherg, Carl.	Gratz.
Berchtold, Sebast.	Königgratz.
Eberhard, Carl.	Wien.
Heimerl, Frz.	Prag.
Hannenfeld, Rud. v.	Temeswar.
Mayers, Pet.	Peterwardein.
Stella, Pet.	Josephstadt.
Oppelt, Jos.	Theresienstadt.
Bareis, Leop.	Wien.
Lang, Ant.	Carlsburg.
Marschalek, Joh.	Peterwardein.
Winterstein, Carl.	Comorn.
Kern, Joh.	Lemberg.
Aschermann, Vinc.	Olmütz.
Zeidler, Joh.	Ofen.
Medl, Jos.	Wien.

Unter - Zeugwarts.

Buschenthal, Frz. v.	Gradisca.
Schmück, Carl.	Brünn.
Walter, Joh.	Prag.
Feger, Balth.	Gratz.
Hobelsberger, Jos.	Leopoldstadt.
Schwarz, Jos.	Brood.
Winter, Ant.	Temeswar.
Beyer, Frz.	Ollmütz.
Groppenberger, Jos.	Lemberg.
Gusenbauer, Joh.	Wien.
Möser, Frz.	Arradt.
Scholz, Frz.	Comorn.
Wittmann, Joh.	Ofen.
Walter, Jos.	Peterwardein.
Wenke, Jac.	Wien.

Districts - Arzt.

Vacat.

Digitized by Google

Bey dem Pulver-und Salniterwesen angestellte k. k. Artillerie - Officiere.

Capitaine-Lieutenants.

Neumann, Ant.	Krems.
Wolf, Joh.	Steinfeld.
Kikinger, Ant.	St. Veit.

Ober-Lieutenants.

Streuber, Phil.	Neugebäude.
Sockel, Jos.	St. Veit.
Dreyseidl, Joh.	Brünn.
Uhlyareck, Joh.	Neusohl.
Reichard, Barth.	Steinfeld.
Fischmeister, Luc.	Linz.
Zippel, Ant.	Budweis.

Unter-Lieutenants.

Schäpp, Jac.	Wien.
Fabisch, Joh.	Neusohl.
Korps, Jos.	Troppau.

Feuer - Gewehr - Fabrique in Wien.

Obtl. und *Ober-Director*: Zeidler, Proc.
Hptm. und *Local-Director*: Leitnant, Frz.
Oberzeugwart. Lindlau, Bernh.
Local-Director in Stadt Steyer, *Hptm.* Nayratil, Ign.
Oberlieut. Barion, Mich.
Ober-Zeugwart: Loschan, Math.

Digitized by Google

Verschiedene Branchen.

K. K. Genie-Corps.

General-Directeur des Geniewesens.

Se. Kaiserl. Hoheit der Erzherzog *Johann*, GV-OR. ✠ und ÖL-OGkr. GdC.

Adjutanten.

Oberst: Graf v. Morzin, Pet.
—— Freyherr v. Pley, Andr.

I.

Ingenieurs-Corps.

Feldzeugmeister.

De Vaux, Freyherr Thiery, ✠. *In Wien.*

Feldmarschall-Lieutenants.

Ebner v. Eschenbach Freyherr, Wzl. ✠. *In Wien.*
Maillard, Sebast. v. *In Wien.*
Dano, Jos. v. ✠. Fortifications-Directenr *zu Theresienstadt.*
Fourquin, Jos. v. —— Districts-Dret. *in Prag.*

Digitized by Google

Ingenieurs - Corps.

General - Majors.

Dedovich, Mart. v. ✻. Commandant und Fortifications - Directeur *zu Comorn.*
Benzur, Jos. v. *In Wien.*
Pechy, Mich. v. Fortif. Districts-Directeur. *in Ungarn zu Ofen.*
Novack, Ign. v. *zu Theresienstadt.*

Oberste.

Lauer, Jos. Freyherr v. ✻. Fortf. Directeur *in Temeswar.*
Schall, Georg. v. Fortf. Districts - Directeur *in Niederösterreich zu Wien.*

Oberst-Lieutenants.

Finetti, Jos. *zu Hermanstadt.*
Logdmann v. Anen, Joh. *zu Brünn.*
Milanes, Wolfgang *zu Josephstadt.*
Bonomo, Jos. *zu Graz.*
Gemperle v. Waidenthal, Ant. *zu Ollmütz.*
Hacker v. Hart. Freyh. Frz. ✻ *zu Königgratz.*
Krapf, Albert.

Majors.

Hofbauer, Georg *zu Essegg.*
Chavanne, Joh.
Maurice, Frz. *zu Peterwardein.*
Haimbucher, Jos.
Doczy, Ant. *zu Carlsburg.*
Giustini, Alois.
Schulz, Friederich.
Neuhauser, Frz.
Scholl, Frz.
Weiskirchen, Aug. *zu Arradt.*
Kutzer, Wilh.
Cronöster, Ferdinand.
Cerrini Freyherr, Carl.

Ingenieurs - Corps.

Hauptleute.

Körber, Joh.
Erber v. Erbenstein. Joh.
Szereday, v. Ignatz.
Mayer, Joseph.
Stain, Jos.
Mayer, Franz.
Raville, Graf.
Walter v. Waltheim. Frz.
Diebel, Jos.
Innerhofer, Franz.
Kampfmüller v. Langholsen Wilh.
Duoda, Marc.
Pauer, Dom.
Rüstel, Frz.
Schütz, Ignatz.
Gersdorf, v. Theod.
François, Andr.
Wetzlar Freyherr, Ludw.
Peschke, Jos.
Poglayen, Anton.
Hannel, Franz.
Hülf, Paul. v.
Lebzeltern, Heinr. v.
Nagler, Joh.
Zimmer, Andr.
Rochepine Br. Guido.
Schulz, Ign.
Hauser, Freyherr.
Statzer, Frz. v.
Frank, Ferd.
Kossen v. Sterneck, Frz.
Czihoky, Mich.
Stregen, Fel.
Haggenmüller, Ant.
Rosenberg Gr. Ferd.
Wehn v. Lilienfeld, Frz.
Weiss, Frz.
Caboga, Gr. Bernhard.

Hauptleute en second.

Dosa, Albr. v.
Kampmüller v. Langholsen, Jos.
Dreyhann, Ant. v.
Schröder, Cajet. v.
Brzezina, Frz.
Voget, Joh.
Martoni, Carl. v.
Bauer v. Eisenek, Adalb.
Bauer v. Eisenek Max.
Van der Verth, Carl.
Abfaltern Freyh., Vinc.
Hentzy, Hein. v.
Beredel, Jos.
Hammer, Leopold.
Rayl, Frz.
Weiherr, Ludw.
Lebzeltern, Wilh. v.
Kaiser, Frz.
Stokar v. Neuforn, Conr.

Digitized by Google

Ingenieurs - Corps.

Froon Freyh., Fried.
Zitta, Eman.
Braglia, Cam.
Martoni v. Koszek, Steph.
Teyber, Jos.
Körber, Franz. v.
Zochy, Joseph.
Baritz, Georg. v.

Oberlieutenants.

Trumauer, Franz. v.
Nemeghi, Paul. v.
Rüber, Ign.
Goro, Ludw.
Auersberg, Gr. Franz.
Mühlwerth, Wilh. v.
Jantsch, Anton.
Hlavaty, Joh.
Krieger, Jos.
Billing, Heinr.
Schumann, Ferd.
Heinrich, Jos.
Eberle, Georg.
Pflügel, Joh.
Wagner, Vinc.
Sallaba, Joh.
Schönau, Joh.
Lak, Franz.
Bock, Bar. Peregr.
Schilling, Balth.
Pittel, Xtoph.
Kleindorf, Nic. v.
Trattner, Carl. v.
Gallina, Fried.
Dallwitz Freyh., Günerth.
Boronkay, Ludw.
Neudegg, Carl.
Hopfen, Frz. v.
Gissel, Andr.
Dessy, Pet. v.
Halass, Gideon. v.
Mosdorfer, Jos.
Wolter, Joh.
Rohn, Joh.
Peypert, Jos.
Pacassy Freyh. Joh.
Auersperg, Gr. Engelb.
Ferro, Carl. v.
Petteany v. Steinberg, Ferd.
Weiskirch, Frz.
Groh, Frz.
Roy, Frz.
Wagner, Frz.

Ing. Auditor: *Obtl.* Anselm.
— Archivar: *Obtl.* Oettel, Carl. v.

Digitized by Google

Ausser dem kompleten Stand und anderweitig angestellte Stabs-und Ober-Officiers des k. k. Genie-Corps.

In der k. k. Ingenieurs-Academie.

General Major Nobili, Gr. Joh. ✻, Local Directeur der Ing. Academie.
Oberstlieutenant Schindler, Professor der Befestigungskunst.
Major Wasy, zur Inspection des Disciplinar- und Oeconomie-Wesens.
Major Jakardovsky v. Studitz, zweyter Professor der Befestigungskunst.
Major Ennhuber, Professor der reinen Mathematik.
Hauptmann Brasseur, Professor der Mechanik und Experimental-Physik.
—— Lenker, Professor der reinen Mathematik.
—— Teschenberg v. — — — —
—— *en sec.* Kudriavsky, Professor der Civil-Baukunst.

Oberstlieutenant Maxim. de Traux, Professor der permanenten Fortification und Civilbaukunst in der k. k. Neustädter Militär-Academie.

Major Ludwig de Traux, geheimer Kabinets-Sekretär bei Seiner Majestät dem Kaiser.

Digitized by Google

II.

Mineurs-Corps.

(*Stab* in Haimburg.)

Comdt: *Obtl.* Halouzier, Steph. v.
Maj. Walder, Nic.

Hauptleute.

Kobler, Joh.
Schier, Joh.
Feigl v. Streitenfeld, Carl.
Langkammer, Ant.
Klucky, Carl.
Bongard, Joh.
Würth, Frz.
Heiberger, Jos.
Wolf, Cajet.
Felix, Georg.
Rundt, Joh.
Brzezina v. Birkenthal, Joh.

Ober-Lieutenants.

Muck, Adalb.
Brzezina, Frdr. v.
Hass, Joh.
Blümel, Joh.
Remm, Wilh.
Maurice, Carl.

Unter-Lieutenants.

Tippner, Wzl.
Nadlinger, Mich.
Tichy, Frz.
Tichy, Georg.
Sattler, Jos.
Mottele, Wzl.
Kawalsky, Ant.

Adjut. *Fähnrich*, Schwarz, Jes.

Digitized by Google

III.

Sappeurs-Corps.

(*Stab*: Brugg an der Leutha.)

Comdt: *Obtl.* Frantischek Jos.
Maj. Döree, Andr.

Hauptleute.

Wisschotta, Ant.	Koppensteiner, Mich.
Schulz, Frz.	Katzenberger.
Ratzenböck, Math.	Böh, Jos.
Loy, Mich.	Fohmann, Jos.
Bolza, Frz.	Werner, Wzl.
Massinger, Ign.	Rath, Joh.
Buchta, Jos.	Seydrich Emanuel.

Ober-Lieutenants.

Ullrich, Mich.	Püschel, Carl.
Dorninger, Jos.	Schwartz, Ign.
Puretich, Joh.	Modesti, Valentin.
Katzenberger, Frz.	

Unter-Lieutenants.

Louant.	Arnold, Frz.
Wullner.	Modesti, Pet.
Metzger.	Klopsky, Joh.
Fourquin, Ant. v.	

Adjut. *Fähnrich.* John, Frz.

R. dklhechtgrau, *A.* karmesinroth. | g. Kn.

Digitized by Google

General-Quartiermeister Stab:

Generäle.

FML. Franz Xaver. Richter v. Binnenthal, Chef des General-Quartiermeister-Stabes.
GM. Bernhardt v. Trapp. OL-OC.
—— Menhardt v. Geppert. ✻.
—— Frdr. Carl. v. Langenau. OL-OC.

Obersten.

Carl. Joh. Foith.
Ferd. Bar. Fleischer v. Eichenkranz. ✻.
Joseph v. Koudelka.
Leop. Bar. Rothkirch. ✞.

Oberst-Lieutenants.

Ludw. August. Fallon.
Wenzel Bar. Häring.
Christ. Gr. Kinsky. ✻. ✞.
Maximil. Neumann.
Ludw. Bar. Welden. OL-OR. ✞.
Gabriel Bar. Rumerskirch.

Majors.

Joh. Hrabovsky v. Hrabova. ✻.
Anton Hartmann v. Hartenthal.
Georg v. Geppert.
Franz Bar. Maurich v. Russbach. ✻.
Joseph Werklein.
Gideon v. Maretich.
Frz. Weiss v. Rettenberg. SS-OR.
Joh. Nägeldinger.
Ludw. v. Geppert.
Frz. Du Hamel de Querlonde.
Carl. Ludw. v. Schönnemark.
Anton Hugelmann.
Emanuel v. Renner.
Vinc. Augustin.
Heinr. Sunstenau v. Schützenthal.

Digitized by Google

General - Quartiermeister - Stab.

Hauptleute.

Karl. Tretter.
Albert Metzen.
Frz. Bar. Lakos. ✻.
Johann Mayer.
Johann Weiss.
Emerich Blageovich.
Frz. Jankovics.
Norbert Bar. Haugwitz. ✞.
Ferd. Sanchez de la Cerda.
Joh. Spinnetty.
Frz. Oehm.
August Kopp.
Franz Reininger.
Anton Schönn.
Heinrich Hess.
Carl v. Hartlieb.
Heinr. Bar. Kavanagh.
Leopold v. Potier.
Fedor Gr. Karazay.
Alexander Stuttula.
Friedrich Spanoghe.
Jos. Bar. Ehrenstein. ✻.
Franz v. Hanekart.
Carl. Roditzky.
Vinc. Manetinsky.
Heinrich Eugenbrod.
Carl. Myrbach v. Rheinfeld.
Ignatz Bar. Born.
Georg Ramberg.
Carl. Bar. Seyffertitz.

Oberlieutenants.

Michael Radischitz.
Mathias Geyer.
Anton Martini.
Johann Magdeburg.
Vinc. Vukassovich.
Ant. Müller v. Löwenfeld.
Joseph Auer.
Adam Weingarten.
Franz Mohrenhofen.
Andreas Spillmann.
Carl Fischer v. See.
Joseph Maurer.
Joseph Skribaneck.
August Jetzer. ✻.
Carl. Gentschik.
Laba v. Rosenfeld.

Digitized by Google

Pionniers-Corps

in 3 Bataillons.

(Stab in Wien.)

Obtl. und Corps Comdt: Romer, Frz.
Maj. und Bataillons-Comdt. Wirker v. Wakersfeld, Ign.

Hauptleute.

Abele, Bar. Wzl. | Baltz, Georg v. | Felsch, Jos. | Kohl, Steph. | Swietetzky, Joh. v. | Wonjatscheek, Ant. | Beranek, Carl. | Mezera, Ant. | Glass, Math. | Lang, Joh. | Schindler Chev. Georg. | Dobesch, Frz. | Strnadt, Georg.

Capitaine-Lieutenants.

Hermess v. Fürstenhof, Joach. | Kegeln, Frz. v. | Kek, Mich. v.

Ober-Lieutenants.

Kipferling, Frz. | Stiller, Liborius. | Rumpelmayer, Joh. | Deiker, Wilh. | Novak, Mart. | Kaiml, Joh. | Kraus, Ign. | Zschok, Ludw. v. | Bethüne Chev. Carl. | Nchiba, Georg. | Schiffmann, Jos. | Witzthum Leop. v. | Jüllich Joh. | Kastelly, Cajet. | Skrbensky, Bar. Ant. | Ubeli Bar. Ant. | Szekely, Frz. v. | Rubano, Carl.

Digitized by Google

Unter-Lieutenants.

Joanelly, Vinc. | Drimel, Jos. | Aichberger, Jos. | Schwarze, Ernst. | Dalstein, Anton. v. | Aichinger, Jos. v. | Kretschmar, Eduard. | Wenzl, Frz. | Banasch, Ant. | Bernhard, Wilh. | Gottruf, Joh. | Koch, Joh. | Heeger, Leop. | Sürville, Gr. Ludw. | Rudolffer, Ant. v. | Habermann, Heinr. | Schwarz, Alois. | Sollau, Jos. | Sandschuster, Alex. | Reimund, Joh. | Rousseau, Leop. | Hohensinner, Frz. | Leuchtenberg, Eduard. v. | Stanoevich, Joh. | Pfanzelter, Joh. | Bock, | Kölbl, Ant. | Libano, Jos. | Martersteig, Joh. | Coroniny, Gr. Ludw. | Lindemann, Leop. v. | Wetzelsberg, Ferd. v. | Wetzlar, Bar. Ign.

Vom Stabe.

Corps-Feldarzt: Dr. Lechner, Mich. | Rechnf. Kirchner, Joh. Corps-Adjutant. Obrl. Stiller, Libor. Bataillions-Adjutant: Obrl. Deiker, Wilh. | Untrl. Schwarze, Ernst.

Cadeten. Expropriis.

Schleichter, Georg. | Couvin, Jos. | Schittler, Frz. | Berko, Frz. | Englisch, Jos. | Seeger, Wzl. | Rudnek, Georg. | Witten, Bar. Mart. | Nagy, Jos. | Weinzierl v. Traubenberg, Jos. | Berger, de Berge, Jos. | Seel, Joh. | Seekuber, Leop. | Schmidt, Jos. | Oeppinger, Carl. | Dreyhann, Ferd. | Schoussulan, Jos. | Kronberg, Frz. v. |

Digitized by Google

Zauner, Jos. | Buel v. Senftenek, Carl. | Geiger, Frz. | Puffer, Carl. | Obletter, Joach.

R. lichthechtgrau. *A.* u. *Kr.* grasgrün. | w. Kn.

Oberstes Schiff-Amt zu Wien.

Comdt: FML. Schwäger v. Hohenbruck, Jos.
Hptm. u. *Amtsverwalter*: Hoffer, Mich.
Hptm. u. *Cassier*: Hoffer, Ant.
Oberbruckmeister u. *Adjutant*: Hunger, Frz.
detto u. Zeugverwahrer, Kugler, Leop.

Schiffämter u. Schiffämtliche Posten.

Zu Scharnstein, Prag, Presburg, Comorn, Pest, Szegedin, Essegg, Peterwardein, Semlin, Pancsova, Temeswar, Mitrovitz.

Pontoniers-Bataillon zu Klosterneuburg.

Comdt: FML. Schwäger v. Hohenbruck, Jos.
Maj. Xivkovics, Timoth.
Hptm. Rechnf. Lenz, Joh.

Digitized by Google

Oberstes Schiff-Amt.

Oberl. u. *Zeugverwahrer*: Detter, Carl.
Oberbruckmeister u. *Adjutant*: Beller, Jos.
Corps-Artz: Dr. Finger.

Hptl. Krüttner v. Ankerstein, Georg. | Novack, Joh. v. Kokottovich, Nic. | Kreydl, Carl.
Capit. L. Magdeburg, Carl. v.
Oberl. Minsinger, Joh. | Schneemayer, Ferd. | Fellegy, Frz. | Hauer, Jac. | Plotzeck, Jos.
Unterl. Czebatz, Steph. | Miskovich, Gabr. | Beindel, Leop. | Beller, Georg. | Wettelle, Joh. | Heyden, Paul.
Oberbruckmeister. Unger, Andr. | Siller, Jos. | Sippel, Frz. | Kiltz, Jos. | Czebatz, Pet. | Kovatsevics, Marc. | Kopp, Leop. | Singer, Math. | Skudetzky, Joh. | Zimburg, Carl. v. | Heeger, Heinr. | Wamerl, Frz.

Supernumeraires.

Obr. Conink, Aug. v.
Hptl. Rubessa, Joh. | Accurti, Mich.

Militär - Gränz - Cordon.

In Oesterreich ob der Enns.

Comdt. *Obtl.* Bernkopf, Bar. Jos. ✻. , *In Linz.*
Hptl. Nigl, Carl. v. | Senter, Val. | Pfeiffer v. Ehrenstein , Pet. | Khiebach v. Kampetitsch, Steph. | Hamsa v. Zabiedowitz, Proc.
Oberl. Gerl, Carl. | Fenncy, Frz. | Canton, Pet. | Mayer, Lor. | Jäger, Hub. | Koch, Gottl. | Protz, Melch. | Vecchy, Ant. | Klein, Ant.
Untrl. Gunther, Frdr. | Wieland, Joh. | Förrmann, Leopold. | Meichlbök, Thad. | Bayer, Felix.

In Mähren und Schlesien.

Comdt. *Obtl.* Rüttgers, Aug. *zu Teschen.*

In Böhmen.

Comdt. *Obtl.* Moskop, Bar. Jos. *In Prag.*
Maj. Lang, Carl. v. | Iturieta, Frz. v.
Hptl. Richter, Alb. | Melzer, Heinr. | Möller, Andreas.

Digitized by Google

Capit. L. Zaborsky, Casp. | Lukow, Carl. | Eben, Bar. Carl.
Oberl. Oschetzky, Bar. Otto. | Castilione, Pet. v. | Hipler, Casp. | Blandel, Joh. | Martinelly, Frz.
Unterl. Trost, Ant. | Bikert, Ad. | Seewald, Frz. | Werschund, Georg. | Schilling, Friedr. | Nowey, Jos.
Fahnr. Peltram, Jos. | Weeber, Joh. | Merkell, Math. | Egerthall, Adam. | Wikelly, Leonh.
Adjut. Weiss, Frz. | *Rechnf.* Weiss, Joh.

In Galicien.

Erste Abtheilung.

Comdt. *Maj.* Harnischer.
Hptl Bechel, Lor. | Löwenfeld, Jos. v. | Schreiber.
Capit. L. Schwarz, Math.
Oberl. Speicher, Carl. | Spendling, Andr. | Dits, Alb. | Rigo, Georg.
Unterl. Thaler, Joh. | Szabo, Jos. | Trawniczek, Ant. | Reiss, Thom. | Lagé, Carl. v. | Dreyer, Ant. | Becker, Heinr. | Ite, Pet.

Zweyte Abtheilung.

Comdt. *Maj.* Barst, Chev. Heinr.
Hptl. Bednarovich, Zach. | Boulangé, Ludw. v. | Rühn, Chev. Jos.
Capit. L. Schrötter, Adam. v.
Oberl. Lindner, Georg. | Schmidt, Joh. | Rokiczky, Joh. | Edel, Heinr. | Cippers, Phil.

Digitized by Google

Unterl. Kayser, Joh. | Ratzer, Thom. | Stredony, Frz. | Murmann, Frz. | Dutszinski, Joh. | Boretzky, Jos. | Gutsch, Jos.

Dritte Abtheilung.

Stab: Oleszyce in Galizien.

Comdt. *Maj.* Wuntsch, Bar. Carl.
Hptl. Siszich v. Horvath. | Donath, Pet.
Capit. L. Eyssert, Xtian.
Oberl. Kohlberger, Joh. | Mihallovich, Math. | Josigy, Vinc. | Kowacz, Jos. | Posgay, Ludw. | Hrziwal, Thom. | Dambach, Frz. | Czerneky, Joh.
Untrl. Riemlein, Joh. | Barnikel, Nicol. | Winter, Joh.

Qua Rechnungsf. Aueracher.

Vierte Abtheilung.

Comdt: *Maj.* Feeder, Carl.
Hptl. Wender, Proc. | Betrik, Frz. v. | Gärtner, Joh. | Jeckel, Paul.
Oberl. Langner, Mich. | Nowack, Ferd. | Bourbon, Raph. | Gogel, Mich. | Prohaska, Georg. | Rögner, Math. | Ularek, Ant. | Putz, Xtoph. v.
Uterl. Wanderlin, Wilh. | Steuer, Jos. | Dudek, Georg. | *Fähnr.* Retradt, Joh.

Digitized by Google

In Innerösterreich.

Comdt: *Obtl.* Hummel, Ludw. v. ✻. *In Gratz.*
Zugetheilt: *Maj.* Bittner.
Hptl. Kopp, Georg. | Ciaulandi, Ludw. v. | Braunizzer, Joh. | Wischerat, Joh. | Hiebel, Joh. v. | Stierlein, Georg.
Capit. L. Kohl, Paul. | Löw, Dan.
Oberl. Delara, Wzl. | Andree, Frz. | Kühnel, Wzl. | Leo, Carl. | Sandbüchler, Math. | Eggert, Just.
Unterl. Kramer, Ant. | Mayer, Steph. | Eisenegger, Mich. | Horwath, Frz. | Lonsancs, Math. | Sembesch, Frz. | Veymann, Joh.

Steyerscher Militär-Gränz-Cordon.

Hptl. Bartsch v. Bartsenfeld, Joh. | Hecht, Jos. | Rang, Heinr.
Capit. L. Sailler, Frz.
Oberl. Hopels, Al. | Schützen, Bar. Ludw. | Süss, Friedr. | Kellermann, Lor.
Unter. Kopetzky, Dan. | Bechell, Joh. | Hauch, Joach. | Schmidt, Joh.

Digitized by Google

Militär-Fulirwesens-Corps.

Corps-Stab zu Wien in Niederösterreich.

Oberster.

Wolf v. Steinek. Joh.

Oberstlieutenant.

Böhm, Sarkander.

Majors.

Schnarrer, Jos.
Theis, Mich.
Järmer, Wenzel.
Brosig, Ignatz.
Bertoni, Willib. v.

Premier Rittmeisters.

Freyherr v. Dillon. Carl.
Werner, Carl.
Chevalier de Böhm. Frz.
Bar. v. Holzhausen, Werner.
Lenhard, Mich.
Rathgeber, Joh.
Stökicht, Fried.
Börner, Daniel.
Aycher de Aycherau. Frz.
Luchs, Fried.
Würsching, Egidius.
Haas. Thomas.
Robert, Philipp.
Schenk, Georg.
Janochna, Thom.
Zialansky, Emanuel.
Kayerle, Math.

Second-Rittmeisters.

Ekard, Xtoph.
Nürnberger, Jos.
Bar. v. Hochnegg Theod.
Le Fort, Ernst.
Hartl, Jos.
Fischer, Gotthold.
Achbauer, Frz.
Wewera, Joh.
Bollfras, Fried.
Schäfer, Joh.
Wistefelt, Andr.
Warady, Franz.
Rudnyak, Ludw.
Strenitzer, Frz.
Pachovsky, Georg.
Chowanetz, Fried.
Schmidt, Joh.
Seymann, Mathias.

Ober-Lieutenants.

Koska Sachsenthal, Ant. v.

Digitized by Google

Militär-Fuhrwesens-Corps.

Ober-Lieutenants.

Moser, Johann.
Markhauser, Carl.
Leypold, Ignatz.
Riegersperger, Alois.
Wurescht, Georg.
Weeber, Ant.
Schmetzer, Nic.
Chalaupka, Joh.
Markulini, Barth.
Grumm, Carl.
Claisen, Pet.
Brunner, Frz.
Sus, Lor.
Hinze, Fried.
Böker, Frz.
Stumpfögger, Jos.
Steinmann, Andr.
Hoheisel, Joh.
Wabra, Jacob.
Winkler, Andr.
Hojer, Ant.
Neumann, Jac.
Thier, Joh.
Durnoi, Jac.
Prochaczka, Ant.
Fetter, Carl.
Hladits, Steph.
Löschel, Jac.
Wanka, Johann.
Schütz, Franz.
Reiner, Franz.
Lovrekovich, Andr.
Schnapper, Joh.
Körner, Jos.
Bartal, Jacob.
Doutrewe, Jac.
Koller, Joseph.

Unter Lieutenants.

Bartsch, Wenzel.
Kayl, Georg.
Wimmer, Ant.
Furthner, Philipp.
Hepp, Ant.
Ferdinand, Jos.
Nike, Carl.
Dorninger, Joh.
Mohr, Theod.
Mühlbök, Lorenz.
Trautmann, Georg.
Frank, Johann.
Weeber, Andreas.
Mak, Joh.
Kudler, Jacob.
Magerer, Georg.
Wiedek, Leopold.
Hälmschlag, Georg.
Kletzel, Wenzel,
Kalchthaler, Ant.
Witzig, Johann.
Wisoko-Meytsky, Alois. v.
Waldungsstein, Pong.
Hanns, Mart.
Schüssinger, Jos.
Kargel, Leop.
Fuxeder, Frz.

Digitized by Google

Militär - Fuhrwesens - Corps.

Unter-Lieutenants.

Bieser, Mich.
Weigl, Joh.
Povolny, Paul.
Kövy, Jos.
Wilk, Math.
Mayroser, Joh.
Stützinger, Joh.
Kubik, Frz.
Lux, Joh.
Garreis, Andr.
Gerezabek, Wzl.
Mestel, Jos.
Schwanda v. Zemschitz, Wzl.
Wohlfart, Frz.
Schallinger, Carl.
Glass, Andr.
Sitzler, Jac.
Weber, Ant.
Osetzky, Pongratz.
Deng, Math.
Steindel, Joh.
Höfer, Kasp.
Ewald, Joh.
Dautanetz, Joh.
Schellander, Ant.
Lambacher, Joh.
Adler, Joh.
Miskey, Dan.
Keller, Joseph.
Paulik, Ant.
Lutz, Balthas.
Trombitass, Ant.
Wobredansky, Ant.
Harrer, Jac.
Jacob, Jos.
Schweller, Jos.
Prohaszka, Ladisl.
Stumpf, Adam.
Mitterbauer, Frz.
Hofmann, Pet.
Gregora, Joh.
Schmalzbauer, Ant.
Göbl, Jac.
Zisars, Carl.
Roth, Konr.
Kindel, Jac.
Wanitschek, Ant.
Hruschka, Alois.
Türk, Leop.
May, Georg.
Schmetzer, Christ.
Meyers, Carl. v.
Hofer, Georg.
Hakelmüller, Andr.
Brank, Ant.
Kletzel, Ant.
Intress, Frz.
Richtscheid, Jos.
Frühmann, Ant.
Borza,
Kappel, Samuel.
Novak, Andr.
General, Jos.
Hess, Wzl.
Gebell, Jac.

Digitized by Google

Militär-Fuhrwesens-Corps.

Kuntz, Joh.	Sixmayer, Andr.
Burggraf, Ant.	Walter, Lorenz.
Schwarzel, Jos.	Krzisch, Prokopp.
Kreuth, Jos.	Körner, Leop.
Pehm, Paul.	Baruch, Lorenz.
Wanke, Franz.	Brand, Joh.
Illek, Johann.	Seiffert, Heinr.
Beermann, Andr.	Tschulik, Joh.
Rassal, Joseph.	Axmann, Joh.
Voiticzek, Vinc.	Devaldre, Alex.
Brunner, Philipp.	Peinemann, Frz.
Meerbott, Ernest.	Höfer, Jos.
Freystädter, Jos.	Krotochwill, Frz.
Nedelka, Jos.	Kopetschek, Mart.
Kreuth, Leop.	Maurer, Joh.
Schuster, Joh.	Wallner, Michael.
Babelly, Ant.	Schiffer, Carl.
Frankel, Franz.	Macula, Jos.
Schiffler, Mich.	Dietze, Ant.
Seydel, Frz.	Hubner, Jos.
Maretschek, Ant.	Kerschbaum, Frz.
Wittendorfer, Georg.	Herrmann, Carl.
Enninger, Frz.	Stoiber, Math.
Feinermann, Jos.	Weinhengst, Jos.
Schepelek, Georg.	Zauner, Jos.
Arthofer, Markus.	Dobler, Jos.
Kaubek, Norbert.	Vatter, Dominik.
Hohl, Jos.	Scharringer, Mich.
Gabriel, Frz.	Kögler, Joh.
Sikora, Michael.	Sikora, Ant.
Donahl, Jos.	Schaffner, Mich.
Luttich, Wenzel.	Krahuletz, Frz.

Digitized by Google

Militär-Fuhrwesens-Corps.

Bartusch, Ant.
Führer, Pet.
Kern, Franz.
Maurer, Math.
Königsberger, Georg.
Heidenreich, Heinr.
Mahr.

Adjutanten.

Calvy, Joh.
Koch, Jacob.
Planinz, Jos.
Puntigam v. Groshaindl, Carl.
Weeber, Simon.
Steinkugler, Jos.
Buchen, Frz.
Gerrer, Jos.
Gunz, Joh.
Halbich, Joh.
Wögerer, Jos.
Matura, Ign.
Brukner, Leop.
Uhl, Anton.
Hönig, Sebast.
Zeiner, Joh.
Schauer, Frz.
Marschek, Frz.
Zaunschirm, Carl.
Spitzar, Daniel.
Machelly, Thom.
Siegrist, Casp.
Geltner, Ludwig.
Uibele, Jac.
Eder, Aug.
Zeplichal, Gottf.
Aufner, Florian.
Putkamer, Carl.
Hubel, Jos.
Kammerer, Georg.
Steinhauser, Mauriz.
Weinschadl, Frz.
Müllner, Theod.
Weeber, Jos.
Rinessel, Fabian.

Vom Stabe.

Rechnf. Oberl. Hampel, Wzl. | Jarresch, Frz. | Schwarz, Jos. | Herbek, Adalb.

Militär-Fuhrwesens-Corps.

Oberärzte:

Qua-Corpsarzt: Doctor Eble, Ferd. | Oll. Nic. | Preuss, Frz. | Lellm, Joh. | Rampacher, Jac. | Sikora, Jos.

Annoch *Ober-Lieutenants* welche nach den *Ober-Lieutenant* Koller, noch in der Ordnung folgen.

Bartsch, Wenzel.
Wimmer, Ant.
Furthner, Philipp.
Hepp, Ant.
Ferdinand, Jos.
Nicke, Carl.
Dorninger, Joh.
Mohr, Theodor.
Mühlbök, Lorenz.
Trautmann, Georg.
Frank, Joh.
Weeber, Andr.
Mak, Joh.
Kudler, Jacob.
Magerer, Georg.
Wiedek, Leopold.
Hälmschlag, Georg.
Kletzl, Wzl.
Kalchthaler, Ant.
Witzig, Joh.
Wisoko-meytsky, Alois. v.
Waldungstein, Pongratz.
Hanns, Mart.
Schüssinger, Jos.
Kargel, Leop.
Fuxeder, Franz.
Bieser, Mich.
Weigel, Joh.
Povollny, Paul.
Kövy, Jcs.

Digitized by Google

Beschell - und Remontirugs - Departement.

In Nieder - Oesterreich.

Comdt. Oberstlieutenant.

Heidt, Jac. Chev. v.

Premiers-Rittmeister.

Pauer, Carl.

Seconds-Rittmeister.

Kast, Joseph.

Ober-Lieutenants.

Schiener, Friederich.

Rechnungsführer.

Oberl. Hanotscheck, Joseph.

Unter-Lieutenants.

Hubert, Egidius. | Báar, Franz.

Adjutant.

Diemer, Stephan.

Kaiserl. Königl.

Kriegs-Commissariat.

Ober-Kriegs-Commissaires.

Namen.	*Standort.*
Bundschuh, Carl v. ÖL-OR.	Prag.
Datzer, Frz.	Wien.
Meixner, Ign.	Oedenburg.
Männer, Frz.	Kaschau.
Schölheim, Carl v.	Brünn.
Le Fort, Chev. Pet.	Wien.
Müllauer, Ign. v.	Lemberg.
Annaker, Edm. v.	Gratz.
Stadelmair, Ant.	Temeswar.
Reinisch, Ign.	Neusohl.
Oeltl, Jos.	Ofen.
Specb, Joh. v.	Fünfkirchen.
Mottoni et Pallacios, Ben.	Debreczin.
Köck, Edler v. Carl.	Peterwardein.
Pittel, Xtoph.	Presburg.
Appel, Frz.	Hermannstadt.
Reinwetter v. Reinfeld, Joh.	Armée.
Kollmann, Frz.	Agram.
Braumer, Frdr.	Karlstadt.

Feldkriegs-Commissaires.

Demel, Jos. v.	Troppau.

Digitized by Google

Kriegs - Commissaires.

Wolschek, Ign.	Pettauer Inv. Haus.
Mayer, Carl v.	Wien.
Selliers, Carl Alex.	——
Resch, Mart.	Stockerau.
Fischer, Wzl.	Prag.
Kiebast, Joh.	Presburg.
Scheitterer, Jos.	Brünn.
Peitl, Joh. Edler v.	Tyrnauer Inv. Haus.
Preninger, Jos.	
Kanzler, Ferd.	Klagenfurt.
Widtmann, Carl.	Armée.
Herdliczka, Joh.	——
Christan, Jac.	Wiener Inv. Haus.
Eberan, Joh.	Przemisl.
Neuwirth, Jos.	Prag.
Donat, Friedr.	Laybach.
Stelzl v. Ehrenwerth, Frz.	Budweis.
Horsetzky, Xtian.	Armée.
Sternfeld, Mart. v.	Gratz.
Kuderna, Joh.	Wien.
Schloissnigg, Joh. v.	Armée.
Auernhammer, Leop. v.	Armée.
Cointreil, Dom. v.	Linz.
Pabsch, Carl.	Armée.
Schotten, Carl.	Leitmeritz.
Richalek, Jos.	Agram.
Höflinger, Frz.	Karansebes.
Bargher, Frz.	Lemberg.
Bundschuh, Carl. v.	Prager Inv. Haus.
Martin, Jos.	Brünn.
Hübler, Frz.	Wien.
Thalhofer, Jos.	Presburg.
Richter v. Richtenburg, Joach.	Kronstadt.

Digitized by Google

Kriegs - Commissaires.

Kurz, Aug.	Olmütz.
Schlossern, Joh.	Armée.
Leitnizgruber, Math.	Pest.
Fischer, Ign.	Lemberg.
Gerstel, Joh.	Josephstadt.
Kloiber, Ant.	Kaschau.
Hofer, Jos.	Mitrowitz.
Zallinger, Alois v.	Armée.
Sternfeld Pet. v.	——
Gerstenbrand, Pet.	Oedenburg.
Ratky de Salamonfa, Frz.	Gallizien.
Zwierzina, Wzl.	Armée.
Korren, Fortunat.	Temeswar.
Eckard, Jos.	Armée.
Vogel, Alois.	Winkovcze.
Opitz, Pet.	Wien.
Kradisch, Frz.	Prag.
Romano, Frz.	Wien.
Schauer, Joh.	——
Jaswitz, Vinc.	Fünfkirchen.
Kleber, Jos.	Armée.
Jüngst, Jac.	Carlsburg.
Kühne, Frz.	Hermannstadt.
Pölzl, Ant.	dtto.
Schrötter, Xtoph. v.	Armée.
Lunz, Mich.	Pantsova.
Kaiser, Frz.	Temeswar.
Erhard, Ign.	Mähren.
Du Bois de Fienes, Phil.	——
Hersemayer, Friedr.	Brünn.
Mayerhofer, Ant.	Ofen.
Schloissnigg, Weighart. v.	Klausenburg.
Wittum, Aug.	Prag.
Schönbüchler, Ferd.	Peterwardein.

Digitized by Google

Kriegs - Commissariats - Adjuncten.

Kayl, Adam.	Ofen.
Höpfner v. Brend, Frz.	Armée.
Kollmann, Jos.	Bellowar.
Gerstel, Mich.	Peterwardein.
Einkhemer v. Reichwitz, Carl.	Armée.
Hornigg, Heinr. v.	Comorn.
Baumann, Proc.	Ofen.
Gaupp, Ludw.	Armée.
Kiebast, Frdr.	Gallizien.
Hoffmann, Joh.	Banat.
Schulheim Frz. v.	Wien.
Speech, v. Czkl.	Agram.
Rzehak, Frz.	Armée.
Schulhaim v. Hiazint,	Gratz.
Klempay, Mart.	Armée.
Trinkwalter, Jos.	Agram.
Glumaz, Georg.	Armée.

Kriegs - Commissariats - Adjuncten.

Nasy, Frz. Georg.	Neu - Gradisca.
Bechenthal, Frz.	Temeswar.
Stowasser v. Treuenfeld, Frz.	Wien.
Herowicz, Alex.	Armée.
Collonius, Joh.	——
Hebra, Joh.	Jaroslau.
Wodnianský v. Wildenfeld, Bar. Frdr.	Armée.
Le Fort, Frz. v.	——
Dies, Ludw.	——
Racher, Carl.	——
Langer, Carl.	——
Bourget, Carl.	Lemberg.

Digitized by Google

Kaiserl. Königl. Kriegscassen.

Kriegs-Zahlmeister.

Weyher, Ign.	Wien.

Kriegs-Cassen-Verwalter.

Bastendorf, Joh. k. k. Rath.	Wien.
Nuspiker, Jos.	Ofen.
Immer v. Treuenfeld, Kanul.	Lemberg.
Link, Joh. zugleich Kriegszahlamts-Controlor.	Wien.
Fillenbaum, Frz.	Prag.

Kriegs-Cassen-Verwaltungs-Controlore.

Stutter, Frz.	Wien.
Bartsch, Jos.	Bey der Armée.
Costanzo, Jos.	— — —
Arnold, Franz.	— — —

Kriegs-Cassiere.

Türkes, Ant.	Caschau.
Helmberg, Sigism.	Fünfkirchen.
Metzburg, Bar. Joh.	Oedenburg.
Kramer, Leop.	Neusohl.
Friederich, Frz.	Presburg.
Stegermayer, Joh.	Agram.
Riebenfeld, Heinr. v.	Peterwardein.
Petkovich, Andr.	Debreczin.
Molitor, Andr.	Carlstadt.
Berger v. Berge, Ant.	Temeswar.
Stübinger, Ign.	Hermannstadt.

Digitized by Google

Kriegs - Cassen.

Kriegs-Cassa-Controlore.

Marcussy, Jos.	Caschau.
Männer, Jos.	Agram.
Tschuk, Frz.	Hermannstadt.
Fischer, Alois.	Presburg.
Angermann, Joh.	Debreczin.
Adami, Joh.	Neusohl.
Baumeister, Joh.	Bey der Armée.
Hamerschmidt, Ant.	Oedenburg.
Kolb, Augustin.	Lemberg.
Rueff, Ant.	Bey der Armée.
Vernay, Mich.	Peterwardein.

Kriegs - Cassa - Officiere.

Meiller, Melchior.	Wien.
Gaiser, Gotthart.	Prag.
Vogelhuber, Ladisl.	Ofen.
Beikert, Andr.	Prag.
Schwarz, Flor.	Bey der Armée.
Vernay, Joh.	— — —
Pickel, Ulr.	Wien.
Weschel, Leop.	Wien.
Metzger, Friedr.	Wien.
Molitor, Ign.	Ofen.
Korren, Franz.	Wien.
Schweizer, Frz.	Bey der Armée.
Arnold, Frz.	Wien.
Ruppert, Veit.	Bey der Armée.
Welenovsky, Joh.	— — —
Zerboni, Ant.	Agram.
Abendroth, Ant.	Fünfkirchen.
Perler, Ant.	Carlstadt.
Gruber, Jos.	Temeswar.

Digitized by Google

Gillek, Joh.	Prag.
Falwania, Wilh.	Lemberg.

Militär - Monturs - Oekonomie - Commissionen und Depôts.

Haupt - Commission zu Stockerau.	Comdt. *Obr.* Niembsch, Jos. v.
	Maj. Müller, Ludw. v.
	Hptm. Kohut, Carl.
	Cap. L. Seyffert, Joh.
Oeconomie - Commission zu Prag.	Comdt. *Obr.* Ripke, Bar. Ludw. Rudolph.
	Maj. Le Noble v. Edlersberg, Friedr.
	Hptm. Richter, Heinr.
	Cap. L. Nemethy, Sigm. Müller, Ant.
Oeconomie - Commission zu Alt - Ofen.	Comdt. *Obtl.* Knapp, Leop.
	Maj. Oeder, Friedr.
	Maj. Resch, Math.
	Cap. L. Haak, Joh.
Oeconomie-Commission zu Brünn.	Comdt. *Obtl.* Serdagna, Jos. v.
	Maj. Rensberg v. Dyrskowitz, Frz.
	Hptm. Guggenthal, Alexander v.
	Cap. L. Jacobs, Casp.

Digitized by Google

Oeconomie-Commission.

Oeconomie-Commission zu Kaschau.	Comdt. *Maj.* Trenka, Jos. *Hptm.* Lukats, Ant.
Oeconomie-Commission zu Carlsburg.	Comdt. *Hptm.* Mars, Joseph. *Cap. L.* Wieden, Jos.
Monturs-Depòt zu Gratz.	Comdt. *Maj.* Auernhammer, Max. *Hptm.* Breitschwert, Wilh.
—— Wien.	Comdt. *Maj.* Zsadnyi, Anton.
—— Jaroslau.	*Maj.* Meissner v. Löwenberg, Jos. *Cap. L.* Widtmann, Joh.

Stab der Invaliden-Häuser.

Zu Wien.

Comdt. *Obr.* Paulich, Frz. v. **.
Obtl. Avesany, Frz. v.
Maj. Egerer v. Windhofen, Georg. | Fichtel, Friedr. | Lamquet, Heinr. | Regolini, Jos.
Haus Caplan: Stummer, Mar. | Baroth, Bonav.
Auditor: *Rittm.* Stöger, Wolfg.
Stabs-Arzt: Traun, Heinr.
Rechnf. *Hptm.* Barthel, Xtian.
Respicir. FKCommiss. Christan, Jac.

Digitized by Google

Stab der Invaliden-Häuser.

Zu Prag.

Comdt. *Obr.* Hielscher, Dav. v.
Maj. Mondo, Ant. v.
Haus - Capläne und *Administr.* Händschl, Jos.
Prohaska, Joh.
Auditor: *Rittm.* Rudolph, Theod.
Regts - Arzt: Zeilinger, Joh.
Rechnf. *Hptm.* Pitsch, Frz.
Haus-Adjut. *Wachtm.* Kollischan, Seb.
Respicir. FKCommiss. Bundschuh, Carl. v.

Zu Tyrnau in Ungarn.

Comdt: *Obr.* Zienast, v. Herdy, Georg.
Maj. Kostialovsky, Joh. | Torma, Paul.
Haus - Capläne: Buday, Joh. | Ambros, Caj. | Fabersky, Thom.
Audit. u. *Secret.* Hueber, Lor.
Stabs - Arzt: Posch, Mich.
Rechnf. Heldt, Frz.
Adjut. Lieut. Schmertschek, Carl.
Respicir. FKCommiss Peitl, Jos.

Zu Pettau in Steyermark.

Comdt. *Obtl*: Schäffer, Raym.
Haus-Caplan: Powoden, Sim.
Auditor: *Hptm.* Gresselsperger, Jos.
Stabs-Arzt: Rothe, Frz.
Rechnf. *Lieut.* Binder, Carl.
Adjut. Jabureck, Frz.
Respicir.FKCommiss. Wollschek, Ign.

R. weiss. *A.* grapproth. | w. Kn.

Academien.

I.

Ingenieur-Academie in Wien.

Ober-Directeur.

Se. Kaiserl. Hoh. der *Erzherzog.* Johann, ✻, und *GdC.*

Local-Directeur.

GM. Nobili, Gr. Joh. ✻.

Professores.

Obtl. Kiesling, Hanib. Professor der Tactik.
Obtl. Schindler, Frz. Erster Professor der Befestigungs-Kunst.
Maj. Vasy, Jos. Zur Inspection des Disciplinar- und Oeconomie Wesens.
Obtl. Jakardofsky v. Suditz, Joh. Zweyter Professor der Befestigungs-Kunst.
Maj. Ennhuber, Carl. Professor der reinen Mathematik.
Hptm. Brasseur, Alex. Professor der Machanik und Experimental-Physik.
Hptm. Lenker, Mich. Professor der reinen Mathematik.
Hptm. Teschenberg, Wilh. v. Prof. der reinen Mathematik.
Hptm. en Second. Kudria vsky Joh. v. Professor der Civil-Baukunst.

Digitized by Google

Academien.

Inspections - Officiere.

Hptm. Wischatta, Ant. Commandant der zum Dienste der Ingenieurs - Academie sich in Wien befindlichen Sappeurs - Compagnie.
Hptm. en Second. Werner, Wzl.
Oberl. Puretich, Joh.
Unterl. Wullner.

Cadeten: R. meiss *A.* hellroth. | w. Kn.

II.

Militär - Academie.

(Ist zu Wienerisch - Neustadt.)

General - Direction.

General - Director.

Se. Kaiserl. Hoheit der *Erzherzog* Johann, *GdC.*
Referent: Amtsrath, Georg. Edler v. Büttner.

Local - Direction.

Local - Director.

GM. Philipp v. Faber.

Digitized by Google

Stab, und Ober-Inspection.

Obr. Mich. Aichinger; lehrt die Geschichte der Kriegskunst.
Obtl. Max de Traux; lehrt die permanente Fortification und Civilbaukunst.
Maj. Wilh. v. Gruber; lehrt die Terrainlehre und Einleitung in die Kriegskunst.
} zur Tagweise wechselnder Oberinspection.

Maj. u. *Audit.* Frz. Kretzer v. Kreutz; lehrt Natur, und Völkerrecht.
Adjut. Fein. Unterl.

Erste Division.

Erste Compagnie.

Hptm. Phil. d'Alama, Compagnie-Commandant, zur Divisions-Inspection.

Oberl. Frz. Merl, lehrt Artillerie und Feldbefestigung.
Unterl. Strauch, lehrt den Compagnie-Dienst.
} z. Comp. Inspect.

Zweyte Compagnie.

Hptm. Hugo v. Wallau, Compagnie-Commandant zur Divisions-Inspection; lehrt reine Tactik und Militär-Geschäftsstyl.

Oberl. Joh. Kollmann; lehrt Militär-Geschäftsstyl.
Unterl. Mart. Dobrovsky; lehrt Situations-Zeichnung.
} z. Comp. Inspect.

Digitized by Google

Zweyte Division.

Dritte Compagnie.

Capit. L. Adalb Fuchs, Compagnie-Commandant, zur Divisions-Inspection; lehrt die polnische Sprache.
Cap. L. Jos. Koch, Lehrer der polnischen Sprache.
Oberl. Adalb. Püchel; lehrt Situations-Zeichnung.
Oberl. Joh. Steyrer; lehrt Situations-Zeichnung.
} z. Comp. Inspect.

Vierte Compagnie.

Capit. L. Pet. v. Rösgen, Compagnie-Commandant, zur Divisions-Inspection.
Unterl. Pet. Poturichich; lehrt zur Aushülfe Geographie und Statistik.
Unterl. Tichy.
} z. Comp. Inspect.

16 Inspections Feldwebel zur Classen Inspection.
4 Führer zur Wache.

Uebrige Professoren und Lehrer.

Rittm. Mayer v. Wildfels, Oberbereiter.
Maj. Aug. Aufmesser, Professor der höheren Mathematik und Phisik.
Maj. Ludw. v. Bawiny, Lehrer der Mathematik.
Hptm. Jos. v. Faber, Lehrer der Kriegskunst, und des militärischen Aufnehmens.
Oberl. Ant. v. Altersheim, Lehrer der Geschichte, Geographie und Statistik.

Digitized by Google

Oberl. Ludw. Wohlgemuth, Lehrer der Mathematik.
Unterl. Frz. Freyh. Chanovsky, Lehrer der Geschichte und Geographie.
Unterl. Wenzel Barth, Unterbereiter.
Pfarrer und *Superior*: Cyriacus Schneider.

III.

Cadeten Compagnie zu Ollmütz.

Comd. *Hptm.* Innerhofer, Jos., lehrt zugleich die angewandte Tactik.

Zum Unterricht und zur Inspection.

Hptm. Chiolich v. Löwenberg, Carl., lehrt die Feldbefestigung, Situationszeichnung und militärische Aufnahme.
Hptm. Gebler, Ernst v., lehrt Geographie und Geschichte.
Hptm. Geramb, Bar. Ernst., lehrt Mathematik.
Obrl. Schenk, Frz., lehrt deutsche Sprache und Schreibart.
Obrl. Eitelberger, Joh., lehrt Dienstreglement, Exercier- und Waffenkunde.

Digitized by Google

Academien.

Obrl. Christophe, Joh., lehrt böhmische Sprache.
Untrl. Trautmann, Paul, lehrt Situationszeichnung.
Garnis. - Caplan: Hohenhauser, Joh., hält Vorträge über die christliche Religion.
Garnis. - Audit Reuter, hält Vorträge über die Kriegsgesetze und militärisch - gerichtliche Aufsätze.

Für Leibesübung sind angestellt.

Ein Fechtmeister und ein Schwimmmeister.
Zum Dienst bey der Compagnie sind von verschiedenen Regimentern commandirt: 4 Feldwäbeln, 6 Corporale, 2 Spielleute, 1 Zimmermann, 28 Gemeine.
Der Stand der Compagnie besteht aus 130 Cadeten von allen Infanterie - Regimentern, welche in dem Alter von 14 bis 16 Jahren eintreten und einen Lehrcours von 3 Jahren vollenden.

Militär - Equitations - Institut

in Wiener - Neustadt.

Oberst: Steyrer v. Edelsberg, Math. Von Schwarzenberg Uhlanen, Instituts - Commandant.
Carl v. Fourneau, Instituts - Professor.

Digitized by Google

IV.

Medicinisch - Chirurgische Josephs-Academie in Wien.

Feldärztliche Ober-Direction.

Dr. Anton Beinl, Edler v. Bienenburg, k. k. wirklicher Hofrath, oberster Feldarzt, und beständiger Director der medic. chirurg. Josephs-Academie etc.

Dr. Paul Exner, k. k. Regiments-Feldarzt und oberstfeldärztlicher Secretair.

Medic. chirurg. Josephs-Academie.

Beständiger Director derselben.

Dr. Ant. Beinl Edler v. Bienenburg (wie oben.)

Beständiger Secretair.

Dr. Wilh. Schmitt, der Geburtshilfe und gerichtlichen Arzneykunde ordentlicher öffentlicher Lehrer.

K. K. Räthe, Stabsfeldärzte und Professoren.

Dr. Jos. Ritter v. Scherer, der Anatomie und Physiologie ordentlicher öffentlicher Lehrer, Vicedirector an der Academie.

— Wilh. Schmitt, (wie oben.)

Digitized by Google

Academien.

Dr. Ferd. Zimmermann, der Chemie und Botanik ordentlicher öffentlicher Lehrer.
— Christoph Zang, der Chirurgie und Operationen ordentlicher öffentlicher Lehrer.
— Ant. Aug. Castelliz, der speciellen Pathologie und der medic. Klinik ordentlicher öffentlicher Lehrer.
— Joh. Raimann, der allgemeinen Pathologie und Therapie, dann Materia medica ordentlicher öffentlicher Lehrer.

Bibliothecar.

Dr. Carl Koppenzoller, k. k. Regiments-Feldarzt.

Prosector.

— Daniel Madatsch, k. k. Ober-Feldarzt.

Zur Aufsicht der Zöglinge.

Caspar Bonus, k. k. Ober-Feldarzt.

K. K. Rathe und dirigirende Stabsfeldärzte bey den Lander-General-Commanden.

Gener.-Command.	*Stabsärzte.*	*Wohnsitz.*
In Banat.	Dr. Schlosser, Andr.	ZuTemeswar
— Böhmen.	Louvrier, Jos.	— Prag.
— Croatien.	Sehlisch, Benj.	— Agram.
— Innerösterreich.	Dr. Butterweck, Math.	— Gratz.
— Mähren.	Kerner, Const.	— Brünn.
— Niederösterreich	Dr. Ritter v. Vering, Gerh.	— Wien.
— Galicien.	Dr. Steiner, Joh.	— Lemberg.

Digitized by Google

Militär - Thierarzney - Institut in Wien.

In Siebenbürgen.	Göttl, Math.	—Hermannst.
— Slavonien.	Dr. Staub, Jos.	— Peterw.
— Ungarn.	Dr. Haberlein, Carl.	— Ofen.

Militär-Commando des Thierarzney-Institutes in Wien.

Comdt. *Maj.* Keller, Leop.

Wiener Militär-Polizeywache zu Fuss und zu Pferde.

Comdt. *Hptm.* Wenzel, Ferd.
Cap. Lieut. Fabert, Ign. v.
Obrl. Schulz Bernh.
Untrl. Freyh. Masileck v. Maasburg. | Limbeck, Frz.
Untrl. u. *Adjut.* Schröder, Heinr.
2 Fouriers, 1 Wundarzt, 563 vom Feldwebel an zu Fuss.
1 Wachtmeister, 3 Corporals, 24 Gemeine zu Pferde.

R. hechtgrau. *A.* grasgrün. | g. Kn.

Digitized by Google

K. K. Hofkriegs-Agenten.

Dembsher, Ign. Auch Militär-Gränz-Agent. Wohnt am Hohenmarkte, Nro. 583.

Dieffenbach, Georg. Wohnt in der Renngasse, Nro. 161.

Pernold, des heil. röm. Reichs Ritter v. *Berwald* und *Bernthal*, Jos. Auch k. k. Hof-Agent, Wohnt in der Singerstrasse Nro. 939.

Molnar, Jos. Wohnt im Gundelhof Nro. 627.

Pitter, Joh. Hochfürstl. Reuss'scher Hofrath. Wohnt in der Rauhensteingasse Nro. 994.

Kessler, Paskal Edler v. Auch k. k. Hof-Agent. Wohnt in der Wollzeile nächst dem Stubenthore Nro. 834.

Beckers, Wilh. v. M-OR. Wohnt in der Wollzeile Nro. 826.

Mayr, Pet. Alcantara. Auch Hofkriegs-Advocat. Wohnt in der Kärnthnerstrasse, Nro. 1102.

Militärische Buchhandlung.

Auf der Freyung im Hôtel-garni; *Zum römischen Kaiser* Nro. 145.

Digitized by Google

Anhang.

Uebersicht einiger Veränderungen bey der Oesterreichischen-Kaiserlichen Armée, seit September 1812.

I.

Beförderungen.

Verleihung der vacanten Regimenter.

Vorige Benennung.	*Jetzige Inhaber.*
L. I. R. Nro 37.	
Weidenfeld.	Mariassy, Andr. ✱.
L. I. R. Nro. 53.	
Johann Jellachich.	
Cuir. R. Nro. 8.	
Hohenzollern.	Constantin, Grossfürst von Russland.
Drag. R. Nro. 4.	
Levenehr.	
Zweyter Inhaber.	
vom Cuir. R. Nro. 1.	
Lothringen, Jos.	Siegenthal, (Chev. Heinr. ✱. F M. L.)

Beförderungen.

vom Cuir. R. Nro. 8. –
Hohenzollern. Hardegg. (Gr. Ign.) ✠. FML.
vom Drag. R. Nro. 5.
Tige.
vom Hus. R. Nro. 3.
Otto.

Feldmarschall.

Schwarzenberg, Fürst Carl. ✺.

Feldzeugmeisters und Generäle der Cavallerie.

Chasteler, Marq. Joh. ✠. FZM.
Colloredo-Mansfeld, Gr. Hieron. ✠. FZM.
De Vaux, Bar. Thiery, ✠. FZM.
Duka, Chev. Pet. ✳. FZM.
Frimont, Bar. Joh. ✠. GdC.
Froon v. Kirchrath, Bar. Jos. ✠. FZM.
Gyulay, Gr. Ign. ✠. FZM.
Häring, Bar. Ferd. ✳. FZM.
Hessen-Homburg, Erbprinz Friedr. ✳. GdC.
Klenau, Gr. Joh. ✠. GdC.
Lattermann, Bar. Christoph. ✳. FZM.
Merveldt, Gr. Max. ✳. GdC.
Roos, Bar. Andr. ✳. FZM.
Saint-Julien, Gr. Frz. FZM.
Stipsicz. Bar. Jos. ✳. GdC.
Unterberger, Bar. Leop. ✠. FZM.
Vogelhuber, Jos. v. FZM.

Digitized by Google

Beförderungen.

Feldmarschall - Lieutenants.

Blum, Bar. Christian.
Buol v. Berenburg, Ign.
Crenneville, Gr. Carl.
Danno, Jos. v. ✻.
Delmotte, Chev. Joh.
Fenner v. Fenneberg, Frz.
Fourquin, Jos. v.
Greth, Carl. v.
Hager v. Altensteig, Bar. Joh.
Hardegg, Gr. Ign. ✠.
Hardegg, Gr. Ant. ✻.
Hessen-Homburg, Prinz Phil. ✻.
Hoffmeister v. Hoffenek, Jos.
Kerekes, Timoth. v.
Klebelsberg, Gr. Joh. ✻.
Koller, Chev. Frz. ✻.
Kroyher, Carl. v.
Kutschera, Chev. Joh.
Laurencin d'Armont, Gr. Ferd.
Lederer, Bar. Ign.
L'Espine, Gr. Jos.
Liechtenstein, Fürst Alois. ✠.
Mariassy v. Marcusfalva, Andr. ✻.
Marschall v. Berelat, Chev. Pet.
Mesko de Felsö-Kubiny, Bar. Jos. ✠.
Mohr, Bar. Joh. ✻.
Merville, (Murray de) Bar. Frz. ✻.
Murray de Melgum, Gr. Alb.
Neipperg, Gr. Alb. Adam. ✻.
Peusquens, Hub. v.
Pflacher, Bar. Frz.
Reinhard, Ferd. v.

Digitized by Google

Beförderungen.

Reinwald v. Waldegg, Chev. Jos. ✻.
Richter v. Binnenthal, Xav.
Schneller, Andr. v.
Schwäger v. Hohenbruck, Jos.
Spleny de Mihaldi, Bar. Ign.
Weiss v. Finkenau, Jos.
Wied-Runkel, Prinz Friedr. ✻.
Wimpfen, Bar. Max. ✻.
Wodniansky, Bar. Joh. ✻.

General-Majors.

Abele, Bar. Frz., war bey Erbach I. R.
Andrasy, Dav. v. ✻, war bey Colloredo Mansfeld I. R. *s. Sterbfälle.*
Bakony, Emer. v. ✻, war bey Duka I. R.
Beckers, Gr. Jos. Adjut. bey Sr. kaiserl. Hoheit dem Palatinus.
Beck, Aug. v., von Jos. Colloredo I. R.
Beneczur, Jos. v., beym Generalquartierm. Stabe.
Bentheim, Gr. Wilh. ✻., von Vogelsang I. R.
Bésan, Emer. v., war bey Hohenlohe Drag. Reg.
Carpe v. Carpenstein, Ludw., von Zach I. R.
Chiesa, Gr. Frz., von De Vaux I. R.
Czivich v. Rohr Bar. Aug. ✻, beym Kreuzer Gränz. I. R.
Czolich, Mart. v. ✻, beym Generalquartm. Stabe.
Desfours, Gr. Frz. ✻, von Kaiser Cuir. R.
Diemar, Bar. Carl., von Kottulinsky I. R.
Elgger, Chev. Carl., war bey Jos. Colloredo I. R.
Enzenberg, Bar. Sigm., von *EH.* Johann Drag. R.
Fölseis, Chev. Jos. ✻, von *EH.* Carl I. R.
Frierenberger, Chev. Wenzl. ✻, vom 2ten Artillerie Reg.

Digitized by Google

Beförderungen.

Fürstenwerther, Bar. Carl., von *EH.* Ludw. I. R.
Gabelkoven v. Gablikowen, Bar. Ludw., von Davidovich I. R.
Gallenberg, Gr. Weich., von Reuss-Plauen I. R.
Geppert, Chev. Menr. ✻, beym Generalqtrm. Stabe.
Gober, Carl. v., von Hohenlohe-Bartenstein I. R.
Gresselsberg v. Hohenforst, Clem. v., von Hohenzollern Cuir. R.
Grimmer, v. Riesenburg, Ant., von Reuss-Greitz Inf. Reg.
Haugwitz, Gr. Eug., von St. Georger Gränz I. R.
Hächt, Jos. v., von Knesevich Drag. R.
Hennuy, Jos. v., war bey *EH.* Franz Cuir. R.
Hessen-Homburg, Prinz Gustav, von Hessen-Homburg Hus. R.
Herzogenberg, Bar. Aug., von *Gross-Herzog* Würzburg I. R.
Hofer, Octav. v., war Comdt. der Stokerauer Monturs-Oeconomie-Commission.
Klopstein v. Ennsbruck, Bar. Jos. ✻, von Deutschmeister I. R.
Kuttalek v. Ehrengreif, Ferd, von *Herzog Albert* Cuir. Reg.
Künigl, Gr. Herm., vom 3ten Artillerie-Reg.
Lanfrey, Chev. Ant. ✻. Comdt. vom Sapeur-Corps.
Lang v. Langenau, Andr., von Kerpen I. R.
Langenau, Friedr. Carl., aus königl. sächsischen Diensten.
Lenk v. Treuenfeld, Ign., vom 2ten Wallachisch. Gränz R.
Longueville, Joh. v., von St. Julien I. R.
Mac-Elligot, Bar. Carl, war bey Czartorisky I. R.
Martonitz, Andr. v. ✻, vom Genie-Corps.
Mayer v. Heldensfeld, Joh., von Jordis I. R.

Digitized by Google

Beförderungen.

Mecsery, Bar. Carl. ✻, von Frelich I. R.
Milutinovich v. Millovsky, Theod. ✻, vom Gradiskaner Gränz-Reg.
Novak, Ign. v., vom Genie-Corps.
Paumgartten, Chev. Max., von Stipsics Hus. R.
Papp, Jos. v., von Wacquant I. R.
Pechy, Mich. v., vom Genie-Corps.
Piret-Bihayn, Bar. Ludw., war bey *EH.* Rainer I. R.
Pulsky v. Cselfalfa, Ferd., ✻ vom Genie-Corps.
Quallenberg, Carl. v., von Froon I. R.
Quosdanovich, Carl. v. ✻, vom Generalquartiermeister-Stabe.
Radoshevich v. Radosch, Demetr., von Duka I. R.
Reichlin v. Meldegg, Bar. Bened., von Mariassy Inf. R.
Rousseau, Chev. Frz., von Erbach I. R.
Salins und Lamezan, Gr. Ant., von Chasteler I. R.
Schäffer, Jos. v., von Argenteau I. R.
Scheither, Bar. Heinr. ✻, von Riesch Drag. R.
Seethal, Joh. v., von Simbschen I. R.
Smola, Chev. Jos. ✻. Comdt. vom Bombard. Corps.
Stanissavlevics, Aron. v., Comdt. vom Czaikisten Bataillon.
Staell v. Hollstein, Bar. Jos., vom Brooder Gränz Reg.
Starhemberg, Gr. Ant., von Radetzky Hus. R.
Steffanini de Monte Arione, Jos. ✻, war pensionirter Oberst.
Suden, Bar. Georg. ✻. Comdt. der 8ten Jäger-Division.
Trapp, Wernh. v., vom Generalquartierm. Stabe.
Torri, Frz. v., von Hiller I. R.
Vlasits, Frz. v., von Liechtenstein Hus. R.

Digitized by Google

Volkmann, Ant. v. ✻., von vacant Joh. Jellachich Inf. Reg.
Winzian, Timoth. v., von Alois Liechtenstein I. R.

Obersten.

Aichinger, Mich., von Vogelsang I. R. 47., und in der Wiener Neustädter-Cadeten-Akademie angestellt.
Baillet de la Tour, Gr. Theod. ✻, bey Alois Liechtenstein I. R. 12., war beym Generalquartierm. Stabe.
Benczek, Andr., beym Creuzer Gränz I. R. 5.
Beierweck, Heinr. v., bey *Herzog Albert* Cuir. Reg. 3.
Cronenberg, Wilh., war bey Riesch Drag. R. 6.
Desfours, Gr. Vinc., bey Kaiser Chev. Leg. R. 1.
Demontant, Ludw., bey *Grossherzog Würzburg* Inf. R. 7.
Derbay, Ant., war beym Genie-Corps.
Dressery, Wilh. ✻, bey Simbschen I. R. 48.
Du Corron, Nic. v. ✻, war beym Genie-Corps.
Eberl, Raym. v., bey St. Julien I. R. 61., war bey *EH. Rudolph* I. R. 14.
Fasching, Bar. Joh. ✻, beym 3ten Artillerie R., war beym 2ten Artillerie Reg.
Feuchtersleben, Bar. Wilh., bey De Vaux I. R. 25.
Fleischer v. Eichenkranz, Bar. Ferd. ✻, beym Generalquartiermeister Stabe.
Foith, Carl Joh. v., beym Generalquartierm. Stabe
Gebhardt, Frz., bey Mariassy I. R. 37.
Gencsy, Frz., bey Stipsits Huss. R. 10.
Gorszkowski, Carl, bey *EH.* Carl Uhl. R. 3.

Digitized by Google

Beförderungen.

Paulich, Consul zu Travnik.
Paumgartten, Bar. Joh. ✻, bey Chasteler I. R. 27.
Piombazzi, Ant., war Comdt. der 4ten Jäger Divis.
Pley v. Schneefeld, Bar. Andr., beym Genie-Corps.
Prohaska, Adolph v., bey Radetzky Hus. R. 5.
Retsey de Retsée, Adam ✻, bey Colloredo Mansfeld I. R. 33.
Rodich, Cyrill, beym St. Georger Gränz-R. 6.
Rothkirch, Bar. Leop., beym Generalquartierm. Stabe.
Sagburg v. Helvensdorf, Georg, bey EH. Ludwig Inf. Reg. 8.
Salis, Gr. Rudolph ✻, bey EH. Carl I. R. 3.
Schäffer, Carl, bey EH. Franz Cuir. R. 2.
Schneider v. Arno, Bar. Carl. ✻. Comdt. der 2ten Jäger-Divis.
Schober, Alois, bey Erbach I. R. 42.
Schullern, Mich., bey Duka I. R. 39.
Söldner v. Söldenhoffen, Jos., bey Reuss-Plauen I. R. 17.
Stein, Emer. v., beym 2ten Artil. R., war beym Bombard. Corps.
Steyrer v. Edelsberg, Math., bey Schwarzenberg Uhl. R. 2.
Szinkovitz, Sigm., bey Davidovitsch I. R. 34.
Taza, Jos., beym Gradiskaner Gränz R. 8.
Taizon, Chev. Frz., bey Froon I. R. 54.
Van der Mühln, Carl, bey vacant Joh. Jellachich I. R. 53.
Veigel, Valent., bey vacant Hohenzollern Cuir. R. 8.
Veyder v. Malberg, Bar. Carl ✻. Comdt. der 7ten Jäger Divis., war bey *EH.* Carl. I. R. 3.
Wiebbekink, Carl, bey Kaiser Cuir. R. 1.

Digitized by Google

Beförderungen.

Wöber, Bar. Aug., beym 2ten Artil. *R.*
Zichy, Gr. Ferd., bey Liechtenstein Hus. R. 7., war bey Merveldt Uhl. R. 1.

Oberst-Lieutenants.

Alberti, Gr. Frz., bey Schwarzenberg Uhl. R. 2.
Arbter, Ign., bey Kottulinsky I. R. 41.
Balbus, Ant., bey Erbach I. R. 42.
Batskady, Val. v., war Premier-Wachtmeister bey der königl. ungarisch-adeligen Leibgarde.
Bigoni v. Wandenheim, Erm., bey Frehlich. I. R. 28.
Brankovich, Gr. Georg, beym Peterwardeiner-Gränz R. 9.
Bulma, (Wahrlich v.) Bar. Jos., bey Kerpen I. R. 49.
Ceresa, Jos., war beym Genie-Corps.
Chimani v. Mannberg, Ant. ✻, bey St. Julien I. R. 61.
Ceschy v. St. Croix, Bar. Jos., bey Beaulieu I. R. 58.
De Lort, Jos., bey Colloredo-Mannsfeld I. R. 33., war beym Generalquartiermeister-Stabe.
Derra, Jac., bey Hessen-Homburg Hus. R. 4.
De Traux, Max., beym Genie-Corps.
Eckhardt, Aug., bey Jordis I. R. 59., war bey Chasteler I. R. 27.
Ertmann, Bar. Steph., bey Deutschmeister I. R. 4., *siehe Obersten.*
Falkenhausen, Bar. Ferd., bey *EH.* Frz. Cuir. R. 2.
Fialla, Joh., General-Adjutant beym FM. Fürst Schwarzenberg, war bey Schwarzenberg Uhl. R. 2.
Fischer, Carl, bey De Vaux I. R. 25.

Digitized by Google

Flette v. Flettenfeld, Jos., bey *EH.* Rudolph I. R. 14., war bey Chasteler I. R. 27.
Fligely, Mich., bey Ign. Giulay I. R. 60.
Gasser, Bar. Pet. ✻., bey Hohenzollern Chev. Leg. R. 2.
Gavenda, Chev. Math. ✻., bey Radetzky Hus. R. 5.
Geringer v. Oedenburg, Ant., war bey Hessen-Homburg Hus. R. 4.
Habinay, Joh., bey Duka I. R. 39.
Hackher zu Hart, Bar. Frz., ✻., beym Genie-Corps.
Häring, Bar. Wzl., beym Generalquartierm. Stabe.
Häring, Ant., bey Knesevich Drag. R. 3.
Haugwitz, Gr. Ludw. ÖL-OC., bey *Gross-Herzog* Würzburg I. R. 7.
Hübner v. Löwenthal, Andr., war beym Genie-Corps, *siehe Sterbfälle.*
Jagsch v. Eckstern, Daniel, bey Argenteau I. R. 35.
Jakardovski v. Suditz, Joh., beym Genie-Corps.
Jamar de Libois, Ludw., bey Bianchi I. R. 63.
Kakonyi, Frz. v. ✻., war bey Radetzki Hus. R. 5.
Karg, Joh., bey Reuss-Plauen I. R. 17.
Klary, Gr. Moritz, bey Herzog Albert Cuir. R. 3.
Kötzy, Fort., beym St. Georger Gränz I. R. 6.
Krapf, Alb., beym Genie-Corps.
Kreyselle, Joh., bey Deutschmeister I. R. 4.
Kurz, Ant. v., bey Bellegarde I. R. 44.
Laugier, Gr. Carl, bey Czartorisky I. R. 9.
Leibinger, Frz., bey Blankenstein Hus. R. 6.
Leszcsynski, Gr. Ign., bey Simbschen I. R. 48.
Lutter, Joh., bey vacant Joh. Jellachich I. R. 53.
Mager, Ant., beym Bombard. Corps.
Majanich, Jac. v., Comdt. im Bombard. Corps.
Mazur, Sigm., bey Davidovich. I. R. 34. *siehe Sterbfälle.*

Digitized by Google

Mengen, Bar. Wilh. ✻., bey *EH.* Carl. Uhl. R. 3.
Mercantelly v. Serravalle, Chev. Beruh., bey Jos. Colloredo I. R. 57.
Mertens, Carl v., General-Adjutant beym FZM. Fürst Reuss, war bey Kerpen I. R. 49.
Mees, Leonh. Artill. Director in Theresienstadt, war beym 1ten Artill. R.
Mesemacre, Jos., bey Kottulinsky I. R. 41., war bey Czartorisky I. R. 9. *siehe Obersten.*
Mocsary, Georg, war bey Kaiser Hus. R. 1.
Neny, Bar. Just., bey *EH.* Rainer I. R. 11.
Neumann, Max., beym Generalquartierm. Stabe.
Obermayer v. Ebersberg, Friedr., bey Kottulinsky I. R. 41. *siehe Obersten.*
O-Donell, Gr. Mor., bey Colloredo-Mansfeld I. R. 33.
Paar, Gr. Joh. General-Adjutant, beym FM. Fürsten Schwarzenberg, war bey *EH.* Carl I. R. 3.
Papp, Frz., bey Esterhazy I. R. 32.
Paumgartten, Chev. Leop., war bey Kaiser I. R. 1.
Paur zu Trautt, Jos., bey Kottulinsky I. R. 41. *siehe Majors.*
Pechy v. Pechujfalu, Mich., bey Stipsics Hus. R. 10.
Peremanns, Ludw., bey Davidovich I. R. 34.
Porubszky, David. ✻., war bey Colleredo-Mansfeld I. R. 33.
Possmann v. Algesheimb, Bar. Adam, bey *EH.* Ludw. I. R. 8.
Puteani, Joach., bey *EH.* Rud. I. R. 14.
Rath, Jos., bey Duka I. R. 39.
Rehbach, Bar. Jos., bey Chasteler I. R. 27.
Rehbach, Bar. Carl, bey Kaiser Cuir. R. 1.
Reisinger, Max., bey Alois Liechtenstein I. R. 12.

Digitized by Google

Resch. v. Rehinfeld, Vinc., war bey Czartorisky I. R. 9.
Resch, Christoph., bey De Vaux I. R. 25.
Reuss-Plauen, Prinz Heinrich LXIV. ✻, war bey Liechtenstein Cuir. R. 6.
Röhrig, Leonh., bey *EH.* Ferdinand Hus. R. 3.
Rothmund, Adam, bey Froon I. R. 54.
Rommer, Frz., beym Pionier-Corps.
Rummerskirch, Bar. Gabr., beym Generalqtrm. Stabe
Schenk, Joh., bey Colloredo-Mansfeld I. R. 33.
Schipka v. Blumenfeld, Wzl., beym 2ten Artillerie R.
Schreibers, Frz., bey Bellegarde I. R. 44.
Starzinski, Frz., bey Merveldt Uhl. R. 1.
Simonyi v. Vitezvar, Bar. Jos. ✻., bey Hessen-Homburg Hus. R. 4.
Souper, Frz., bey Mariassy I. R. 37.
Spannagel, Ant., bey Liechtenstein Hus. R. 7.
Stöhr, Phil., bey der Garnisons Artillerie.
Struppi, Jos., war bey Liechtenstein Hus. R. 7., beym Platz Commando in Prag.
Stürgkh, Gr. Dominik, bey Klenau Chev. Leg. R. 5.
Szecsen v. Temerin, Gr. Carl, war beym Brooder Gränz I. R. 7.
Szent-Ivany, Carl., bey Hessen-Homburg Inf. Reg. 19.
Tarnovsky, Gr. Ant., bey Wenzel Colloredo Inf. Reg. 56.
Trautmann, Joh., bey Deutschmeister Inf. Reg. 4. *siehe Obersten.*
Vecsey, Joh., bey Benjovsky I. R. 31.
Veyder v. Malberg, Bar. Friedr., bey *EH.* Carl Inf. Reg. 3.

Digitized by Google

Beförderungen.

Wangen, Bar. Friedr., bey Riesch Drag. Reg. 6.
Weidenthal (Gemberle v.) Aut., beym Genie-Corps.
Welden, Bar. Ludw. ÖL-OR., beym Generalquartierm. Stabe.
Wernhard, Paul., bey Hohenzollern Cuir. R. 8., war bey Hohenlohe Drag. R. 2.
Wertich, Joh., bey Reisky Inf. Reg. 10.
Willmanns, Georg, bey Jordis I. R. 59.
Windischgratz, Fürst Alfred., bey O-Reilly Chev. Leg. R. 3., war bey Merveldt Uhl. R. 1.
Wittib, war Platzmajor in Essegg.
Zsigray, Joh., war bey Colloredo-Mannsfeld Inf. Reg. 33.

Majors.

Auersperg, Gr. Carl., bey *EH.* Ferd. Hus. R. 3.
Augustin, Vinc., beym Generalquartierm. Stabe.
Aufmesser, Aug., in der Wiener-Neustädter Militär-Cadeten-Academie.
Ballieux, Alex., bey de Vaux I. R. 25.
Barlabas, Frz. Comdt. der 1ten Veliten Division von Stipsics Hus. Reg. 6. war bey Liechtenstein Cuir. R. 6.
Bawini, Ludw. v., in der Wiener Neustädter Militär Cadeten Akademie.
Beelen v. Bertholf, Bar. Eug., Comdt. eines neu errichteten Jäger Bataillons, war bey der 4ten Jäger Divis.
Bechard, Bar. Ferd., beym 2ten Artillerie Reg., war beym 3ten Artillerie Reg.
Bekenyi, Jos., bey Blankenstein Hus. R. 6., war bey Liechtenstein Hus. R. 7.

Digitized by Google

Beförderungen.

Bertallan, Frz., war bey Radetzky Hus. Reg. 5.
Bertony, Wzl., beym Militär-Fuhrwesens-Corps in Böhmen, war bey jenem in Gallizien.
Bilharz, Jos., bey Kottulinsky I. R. 41.
Blankenstein, Gr. Christian, bey Liechtenstein Hus. R. 7., war bey Blankenstein Hus. R. 6.
Bradatsch, Joh. Flügel-Adjut., beym FZM. Hiller, war bey Kaiser Chev. Leg. R. 1.
Brank, Gr. Ign., bey Bianchi I. R. 63.
Budimirovich, Joh., bey der Croatischen Insurrection, war beym 1ten Szekler Gränz R. 14.
Camutzy, Casp., Comdt. des 2ten leichten Battaillons, war bey Jordis I. R. 59.
Casper v. Reichenau, Joh., war bey Alois Liechtenstein I. R. 12.
Cäsar, Jos., war beym 1ten Wallach. Gränz I. Reg. 16.
Cerrini, Bar. Carl, beym Genie-Corps.
Ciniselly, Lam., war bey Kaiser I. R. 1.
Cronöster, Ferd., beym Genie-Corps.
Csedö v. Csikesztentgyörg, Frz., Comdt. der 1ten Velit. Divis., bey Frimont Hus. R. 9.
Czwik, Frz., bey Kienmayer Hus. R. 8.
Demoreau de Czerbehace Jos., war bey Lindenau I. R. 29.
De Rower, Frz., bey der Artillerie in Theresienstadt, war beym 3ten Artillerie Reg.
De Vaux, Chev. Carl., bey Vincent Chev. Leg. R. 4.
Diller v. Bildstein, Leop., Comdt. der 1ten Velit. Divis. von Kienmayer Hus. R. 8., war bey Vincent Chev. Leg. R. 4.
Dubois, Jos., bey *EH.* Rudolph I. R 14.
Du Hamel, s. Querlonde.

Beförderungen.

Dupriez, Joh., war bey Froon I. R. 54.
Drassenovich v. Posertve, Mich., bey Zach I. R. 15. war bey Kaiser I. R. 1.
Eltz, Gr. Aug., Flügel. - Adjutant beym FZM. Hiller, war bey Hiller I. R. 2.
Fallatkay, Mart., war bey Stipsics Hus. R. 10.
Fay, Jos., war bey Kaiser Hus. R. 1.
Ferrari Dagrado, Casp., war bey Csartorisky. Inf. Reg. 9.
Frisch. Jos., bey *EH.* Carl. Inf. Reg. 3.
Fröhlich, Vinc., war bey Ign. Gyulay I. R. 60.
Gärtner, Joh., war beym Militär Gränz Cordon in Gallizien.
Haasz v. Martenyi, Georg., bey Eszterhazy Inf. Reg. 32.
Habermayer, Frz., war bey Radetzky, Hus. R. 5.
Hächling. Frz., war bey Reisky I. R. 10.
Heinitz, Carl, war bey Bianchi I. R. 63.
Harnischer v. Harnbusch, Proc., war bey Ign. Gyulay I. R. 60.
Hartopp, Gr. Ferd, Comdt. der 5ten Jäger Division, war bey Hiller I. R. 2. *siehe Sterbfälle.*
Hauer, Ant. v., Flügel-Adjutant, beym FZM. Fürst Reuss, war beym Genie-Corps.
Hauzinger, Jos., war bey *EH.* Rainer I. R. 11.
Haynau, Bar. Jul. Comdt. des 1ten leichten Battail., war bey Vogelsang I. R. 47.
Hayeck, Vinc., bey Colloredo-Mansfeld I. R. 33.
Herzog, Gottf., war beym 4ten Artil. R.
Hofmann, Friedr., beym 1ten Artil. R.
Holl, Ferd. war bey Savoye Drag. R. 5.
Hugelmann, Ant., beym Generalqtrm. Stabe.
Jäger, Carl, bey Froon I. R. 54.

Digitized by Google

Beförderungen.

Imhoff, Bar. Jac., war bey Alois Liechtenstein Inf. Reg. 12.
Jordis, Andr., bey Jordis I. R. 59.
Kaffka, Georg, war bey Levenehr Drag. R. 4.
Keck v. Keek, Wilh., war beym St. Georger Gränz Reg. 6.
Kepich, Nest., bey Czartorisky I. R. 9., war bey Vacquant I. R. 62.
Koch, Ant., bey Hessen-Homburg I. R. 19.
Koperzanovich v. Rittersfeld, Ant, war beym Peterwardeiner Gränz R. 11.
Kostyan, Ant., bey Kaiser Huss. R. 1.
Kral, Carl., bey Würtemberg I. R. 40., war bey Lindenau I. R. 29.
Kuher, Alex., bey Mariassy I. R. 37.
Kussmis, Mich., bey Coburg I. R. 22., war bey Simbschen I. R. 48.
Kussevich, N., bey der Croatischen Insurrection, war bey Ignatz Gyulay Inf. Reg. 60.
Kutzer, Wilh., beym Genie-Corps.
Lalloss, Paul., Comdt. des gallizischen Reserve Battaillons, war bey Joh. Jellachich I. R. 53.
Lanyi, Sam., bey Colloredo-Mansfeld I. R. 33.
Liptay v. Polzasa, Andr., war bey Alois Liechtenstein I. R. 12.
Loen v. Denschede, Bar. Jos., bey Hohenzollern Cuir. R. 8.
Makay, Jos, bey Knesevich Drag. R. 3.
Mandl, Frz., beym Bombard. Corps.
Martyn, Chev. Pet. ✻, bey Klenau Chev. Leg. R. 5., war bey Hohenzollern Chev. Leg. R. 2.
Masberg, Jos., bey Hohenlohe-Bartenstein Inf. Reg. 26.

Beförderungen.

Maurich v. Russbach, Bar. Ferd. ✲, beym Generalquartierm. Stabe.
Mederer v. Wuthwer, Jos., bey Strauch Inf. R. 24.
Meissner v. Lowenberg, Jos., bey der Monturs Commission in Gallizien.
Molk, Sigm., war bey Chasteler I. R. 27.
Monti, Jos., war beym Brooder Gränz R. 7.
Muller, Joh., war bey *EH.* Johann Drag. R. 1.
Nagy, Frz., Comdt. der ten Velit. Divis., bey Palatinal Hus. R. 12.
Nedetzky v. Nedetz, Bar. Ant. ✲, war bey Blankenstein Hus. R. 6.
Nemeth, Steph., war bey Liechtenstein Hus. R. 7.
Obich, Frz., Artillerie - Director in Königgratz. war beym 3ten Artillerie Reg.
Ogorelitza, Gabr., bey der kroatischen Insurrection, war bey Vincent Chev. Leg. R. 4.
Oppitz, Sigm. Comdt. der ten Velit. Divis., bey Radetzky Hus. R. 5.
Osthaus, Ferd., bey Wenzel Colloredo I. R. 56.
Paulinyi, Mich. ✲., Comdt. der ten Velit. Divis. bey Kaiser Hus. R. 1.
Paur zu Trautt. Jos, bey Kottulinsky I. R. 41.
Pellikan, Vinc., bey Riesch Drag. R. 6.
Pemberger, Mich., war bey der Garnisons - Artillerie.
Petit, Peter, bey Kerpen Inf. Reg. 49.
Phanhauser, Andr., bey Herzog Albert Cuir. R. 3.
Phillippovich, Adam, war beym Brooder, Gränz Reg. 7.
Plach, Leop., war bey Hessen - Homburg I. R. 19.
Piepelitz, Emer., Comdt. der ten Velit. Divis. bey Kienmeyer Hus. R. 8.

Digitized by Google

Beförderungen.

Podluszany, Ant., bey Joh. Jellachich. I. R. 53.
Polka v. Trauburg, Jos., war bey der 7ten Jäger Divis.
Polyak, Mart., war beym 1ten Szekler Gränz R. 14.
Portenschlag v. Ledermeyer, Joh. bey Hohenzollern Chev. Leg. Reg. 2., war bey Klenau. Chev. Leg. Reg. 5.
Prima, Jac., war bey Somariva Cuir. R. 5.
Querlonde, (Du Hamel de) Frz., beym Generalqtrm. Stabe.
Quoszdenchevich, Andr., Comdt. der 1ten Velit. Divis., bey Hessen-Homburg Hus. R. 4
Radics de Heves, Jos., Comdt. der 1ten Velit. Divis. bey *EH.* Ferd. Hus. R. 3.
Radvanszky, Ladisl., war bey Radetzky Hus. R. 5.
Rehland, Georg, Comdt., des 1ten Siebenbürgischen Jäger Bataillons, war beym 1ten Wallachischen Gränz. R. 16.
Resch, Math., bey der Monturs-Commission in Alt-Ofen.
Revitzky, Thom., bey Ign. Gyulay I. R. 60.
Rudolph, Heinr, war bey Levenehr Drag. R. 4.
Russnov, Sebast., war beym Kreuzer Gränz. R 5.
Rüttger, Frz., war bey Grossherzog Würzburg I. R. 7.
Saffran, Bar. Frz., bey De Ligne I. R. 30.
Schalhard, Frz., Comdt. der 2ten Velit. Division, beym Palatinal Hus. Reg. 12., war bey Savoye Drag. 5.
Scharf v. Scharffenfels, Wenzel, bey Froon. Inf. Reg. 54.
Schenk, Joh., bey Colloredo-Mansfeld I. R. 33.
siehe Oberstlieutenants.

Beförderungen.

Schildknecht, Cour., war bey Würtenberg Inf. Reg. 40.
Schland, Georg war bey Benjovsky I. R. 31.
Schmelzern v. Wildmannsegg, Thad., war bey Davidovich I. R. 34.
Selby, Bar. Nic., bey Klenau Chev. Leg. R. 5.
Seyffert v. Seyffenau, Frz., bey Bellegarde I. R. 44., war bey Reuss-Plauen I. R. 17.
Sickingen, Gr. Jos., Comdt. der 5ten Jäger Division.
Siebert, Wenzel, war bey der Garnisons-Artillerie.
Siegler, Chev. Heinr. ✻, bey Reisky I. R. 10., war bey Grossherzog Würzburg I. R. 7.
Skyde, Chev. Jos., war bey Riesch Drag. R. 6.
Stark, Aug., bey Froon I. R. 54., war bey Kottulinsky I. R. 41.
Strazsay, Georg, war bey Davidovich I. R. 34.
Suchanek, Wilh., bey O-Reilly Chev. Leg. R. 3.
Szlawy, Frz., bey Duka I. R. 39.
Szinkovich, Const., war beym St. Georger Gränz. Reg. 6.
Szobek, Bar. Alex., war bey *EH.* Franz Carl. Inf. Reg. 52.
Taxis, Bar. Egyd., bey *EH.* Franz Cuir. R. 2.
Tauber v. Taubenberg, Louis, bey Erbach Inf. Reg. 42.
Thalherr, Chev. Mich., Comdt. der 2ten Velit. Divis., bey Stipsics Hus. Reg. 10.
Thurn, Ignatz, bey Riesch Drag. R. 6.
Tige, Gr. Jos., bey Merveldt Uhl. R. 1., war bey O-Reilly Chev. Leg. R. 3.

Digitized by Google

Beförderungen.

Toperczer, Sam., war bey *EH.* Ferdinand Hus. Reg. 3.
Traunberger, Chev. Jos., bey Hessen - Homburg Hus. R. 4.
Vappner, Lorenz, bey Colloredo Mansfeld Inf. Reg. 33.
Vasquez, Marq. Anton, war bey Kaiser Chev. Leg. Reg. 1.
Waldstädten, Bar. Georg, bey Duka I. R. 39., war beym Generalqtrm. Stabe.
Wasserthall, Jos., bey Duka I. R. 39.
Wenke, Johann, war bey Alois Liechtenstein Inf. Reg. 12.
Weinhart, Wilhelm, war bey Benjovsky Infant. Reg. 31.
Weiss v. Rottenberg, Frz., beym Generalqtrm. Stabe.
Weiskirchen, August, beym Genie - Corps.
Wimmer, Peter, war bey der Garnisons - Artillerie.
Winkovich, Christoph, war beym Kreutzer Gränz Reg. 5.
Wissiak, Leop., bey Beaulieu I. R. 58.
Wittmann, Joseph, bey *EH.* Franz Carl Infant. Reg. 52.
Wöber, Anton, bey Davidovich I. R. 34.
Wöber, Bar. Johann, bey Alois Liechtenstein Inf. Reg. 12.
Wordlitsek, Wenzel, war bey Kienmayer Hus. Reg. 8.
Woyna, Gr. Felix, Flügel - Adjutant beym F. M. Fürst Schwarzenberg, war bey *EH.* Carl Uhl. R. 3.

Digitized by Google

Beförderungen.

Wrana, Johann, bey Hessen - Homburg Hus. Reg. 4.
Wrbna, Gr. Dominik, war bey *EH.* Carl Uhl. Reg. 3.
Zitzmann, Georg, war bey Kottulinsky Infanterie Reg. 41.
Zobel, Bar. Frz., bey Kaiser Cuir. R 1.
Zombory, Paul, Comdt. der 1ten Velit. Divis. beym Palatinal- Hus. Reg. 12.
Zsadnyi, Ant., Comdt. beym Monturs - Depot in Wien.

Digitized by Google

II.

Sterbfälle.

Generäle.

Andrasy, Dav. v. ✻. GM. Ist den 27ten August 1813. in der Affaire bey Dresden geblieben.

Buress v. Greiffenbach, Wzl. ✻. FML. und Divis. Comdt. zu Wien † 17. März 1813.. alt 63 Jahr.

De Lopez, Phil. ✻. GM. † zu Gratz den 28. July. 1813.

Frelich, Bar. Frz. ✻. GM. † zu Troppau den 17. May. 1813.

Hager zu Altensteig Bar. Alois. ** OL-OGkr. FML. und Obersthofmeister. Sr. Kaiserlichen - Hoheit dem *EH.* Rainer, † in Wien den 26. Dec. 1812. alt 91 Jahr.

Hessen - Rheinfels - Rothenburg, Landgr. Carl, GV-OR. FML. † im Apr. 1812. alt 71 Jahr.

Jellachich de Buxim, Joh. v. FML. und Inhaber des I. R 53. † in Kroatien den 29. April. 1813. alt 71 Jahr.

Kengyel, Ign. v. GM.

Kreysern, Frz. v. GM.

Lamothe, Gr. Carl. GM.

Loen, Baron Ign. GM. † zu Wien den 27. Sept. 1813. alt 77 Jahr.

Mayer, Chev. Jos. ✻ und ÖL-OR. GM. † in Pohlen, den 9. Febr. 1813.

Preschern, Bar. N. ** GM. † den 5. Oct. 1812.

Rottenberg, Bar. Frz. GM. † zu Wien den 7. Dec. 1812. alt 80 Jahr.

Digitized by Google

Sterbfälle.

Stadler v. Gestirn, Ign. GM. † zu Wiener-Neustadt.
Vasquez, Marq. Vinc. GM. † zu Brood in Sklavonien, den 1. Febr. 1813.
Waldek, Fürst Georg, GM. † zu Pirmont den 9. Sept. 1813. alt 66 Jahr.
Wetzel, Jos. v. FML. † zu Wien den 20. März. 1813. alt 69 Jahr.
Wilhelmi v. Willenstein, Wilh. GM.
Wratislaw, Gr. Proc. GM.

Stabs-Officiere

Bechini, , pens. *Obtl.* † den 20. Oct. 1812.
Boros, , pens. *Obr.* † den 27. Sept. 1812.
Brandis, Gr. Ant. D-OR. pens. *Obr.* † zu Wien den 15 Jänner. 1813. alt 59. Jahr.
Colli, Bar. Frz. pens. *Maj.* † zu Wien den 22. Nov. 1812. alt 60 Jahr.
Cugnot. Bened, v. pens. *Maj.* † in Böhmen den 25. July 1813.
De Meys, Joh. *Obr.* von De Ligne I. R.
Dörrer, Ludw. v. *Maj.* vom Creuzer Grz. Reg. † zu Bellovar den 23. Sept. 1813.
Dux, Ant. v. OL-OR. pens. *Maj.* † zu Graz den 15. März 1812.
Fabre, Herm. v. *Obr.* von *EH.* Rainer. I. R. † den 30 Nov. 1812.
Faupel, Joh. v., *Maj.* vom Genie-Corps und Archiv-Director vom Genie-Departement beym Hofgriegsrath. † zu Wien den 31. Aug. 1813. alt 48 Jahr.

Digitized by Google

Fischer, Jos. v. pens. *Maj.* † zu Cremsier den 20. May. 1813.

Frommüller, Bar. Hanib. Platz - Obtl. zu Brood in Slavonien, † daselbst den 15. Oct. 1812.

Gollubichich, Bernh. v. pens. *Maj.* † zu Mitrovitz in Syrmien den 17. März. 1813.

Guretzky, Bar. Gideon *Maj.* und Conscript. Director in Inner-Oesterreich † zu Graz den 7. Dec. 1812.

Hartopp, Gr. Ferd. *Maj.* und Comdt. des 5ten Jäger Bataillon, ist am 18. Nov. 1812. gegen die Russen geblieben.

Hayer, Jos. v. ** pens. *Obr.* †

Hochenrain, Joh. Edler. v. pens. *Obtl.* † in Graz den 5. Sept. 1812.

Hübner v. Löwenthal, Andr. *Obtl.* und Fortifications-Director zu Brood in Slavonien † den 5. Jänner 1813.

Hübel v. Straden, Ant. pens. *Maj.* † zu Graz den 1. May 1813.

Jacope v. Heldenschwerdt, Georg, pens. *Maj.* † zu Presburg den 3. Nov. 1811.

Janda, Frz. v. pens. *Maj.* † zu Brünn den 21. März 1813.

Kaliowsky, pens. *Maj.*

Kfellner v. Sachsengrün, Bar. Ant. *Obtl.* vom 1ten Artil. R. † zu Prag im Juny 1813.

Kinsky, Fürst Ferd. ✻. *Obr.* und Regiments Comdt. von Schwarzenberg Uhl. R. † zu Weldrus nächst Prag den 2. Nov. 1812. alt 31 Jahr.

Kinsky, Gr. Ferd. pens. *Maj.* † in Böhmen den 21. Apr. 1813.

Köbele, Ant. v. pens. *Obtl.* † zu Schletstadt am Niederrhein den 1. Febr. 1812.

Sterbfälle.

Königsacker, Gr. Leop. pens. *Obtl.* † zu Graz den 22. Aug. 1812.

Krombiegl, Paul v. pens. *Maj.* † zu Caschau den 26. Aug. 1812.

Künigl, Gr. Joh. pens. *Maj.* † zu Kölln in Tyrol den 23. July. 1812.

Langenmantel, Bar. Frz. pens. *Obr.* † in Böhmen den 11. Febr. 1813.

Lanz, Vinc. v. *Obr.* vom Peterwardeiner Grz. R. † zu Klagenfurt den 15. September 1813. an der bey Villach vor dem Feinde erhaltenen Wunde.

Leyh, Friedr. v. pens. *Maj.* † zu Znaym den 10. Oct. 1812.

Magdich, Georg v. pens. *Obr.*

Mazur, Sigm. v. *Maj.* von Davidovich I. R. und Grenad. Battail. Comdt. Ist den 8. Oct. 1812., gegen die Russen geblieben.

Mollinelli, Hier. v. pens. *Maj.* † in Böhmen den 4. Jäner 1813.

Moltke, Bar. pens. *Maj.* † zu Presb. den 26. Jäner 1813.

Moser, Georg v. pens. *Obtl.* † zu Wien den 17. Oct. 1813. alt 76 J.

Mumb, Hieron. *Obr.* und Comdt. des 8ten Jäger Bat.

Naquart, Jos. v. pens. *Obr.*

Nesselrode, Gr. Max. *Maj.* von Klenau Chev. Leg. † zu Prag den 31. Aug. 1813., an einer den 26. desselben Monats vor Dresden erhaltenen Wunde.

Niemann, Carl v. pens. *Platz-Obr.* von Wien † daselbst, 1813. alt 74 J.

O-Donnovann, Chev. Carl pens. *Maj.* † in Wien den 20. Sept. 1812. alt 83 J.

Digitized by Google

Sterbfälle.

Ottinger, Jos. v. pens. *Obtl.* † zu Dobromühl in der Bucovina den 13. Juny 1812.

Pachner v. Eggendorf. Gottfr. pens. *Obtl.* † in Böhmen den 13. Febr. 1813.

Pichening, Frz. v. pens. *Obtl.* † zu Tropau den 20. Oct. 1812.

Resch, Ferd. v. pens. *Maj.* † zu Nikolspurg den 30. May 1813.

Ragan pens. *Maj.* † den 12 Dec. 1812., im Peterwardeiner Bezirk.

Schaub, Georg v. pens. *Maj.* † zu Ollmütz den 25. July 1813.

Schmidauer v. Oberwalsee, Gottlieb, pens. *Maj.* † in Böhmen den 19. Aug. 1812.

Schröder, Joh. v. pens. *Obtl.* † zu Gratz den 23. Oct 1812.

St. Miklos et Owar, de Lipto, Paul, pens. *Maj.* † zu Szazwaros, den 21. Dec. 1811.

St. Martin, Jos. v. pens. *Maj.* † zu Wien den 30. Nov. 1812. alt 70 J.

Saint-Quintin (Beaumont de) Bar. Eman. ✱. *Obr.* und Comdt. des 1ten Wiener Landwehr Battaillons †, zu Wien den 23. Jäner 1813 alt 45 Jahr.

Saint-Vincent, Chev. Frz. *Maj.* von Reuss-Greitz I. R. † zu Josephstadt. in Böhmen den 31. Dec. 1812.

Thanhoffer, Jos. v. *Maj.* von Stipsics Hus. R. † den 17. Dec. 1812.

Thelen, Engelb. v. pens. *Maj.* † in Böhmen den 5. July 1812.

Vukassovich, Dan. v. *Maj.* von *EH.* Franz Carl I. R. † zu Warasdin den 27. July 1813.

Digitized by Google

Sterbfälle.

Walterskirchen, Bar. Adam, *Obtl.* von Hohenzollern Chev. Leg. R. † zu Wien den 21. Apr. 1813. alt 49 J.

Wittgens v. Streitenau, Jac. pens. *Maj.* † in Inner-Oesterreich, den 10. März 1813.

Wurzer, Joh. Edler v. pens. *Maj.* † zu Wien den 29. Nov. 1812. alt 65 J.

Zurwesten, Frz. v. pens. *Obtl.* † zu Wiener-Neustadt, den 26. July 1813.

Golenitschew-Kutusow-Smolenskoi, Fürst Michael ☼. Russ. kaiserl. General-Feldmaschall. † zu Bautzen, in der Oberlausitz den 28 Apr. 1813. alt 72 Jahr.

Bagration, Fürst. Russisch kaiserl. Gral-Lieut. ✠.

Hössel v. Ehrenfeld, Jos. ✱. *Oberl.* vom Wallachisch.-Illyrisch-Gränz-R.

La Tour, Gr. Janus. ✱.

Digitized by Google

Veränderungen während des Druckes.

General-Majors.

Auersperg, Gr. Max. ✻, von Sommariva Cuir. R.
Flachenfeld, Carl. v. ✻., von Moritz Liechtenstein Cuir. Reg.
Hirsch, Ant. v., von Eszterhazy I. R.
Jakardowsky v. Suditz, Carl., von Bellegarde I. R.
Krause, Ludw. v., von Albert Gyulay I. R.
Pflüger v. Lyndenfels, Phil., von Lindenau L R.
Salins v. Lamezan, Gr. Jos., von Würtemberg Inf. Reg.
Spiegel, Bar. Raban von Hessen-Homburg Hus. R.
Watzl, Jos. v., von Coburg I. R.
Weigel v. Löwenwarth, Jos., von Reisky Inf. R.

Obersten.

Berger, Joh., bey Wenzel Colloredo I. R. 56.
Czorich, Frz. v. ✻, bey Hiller. I. R. 2., war beym Peterwardeiner Gränz R. 9.
Einkhemer, Frz., bey war beym Creutzer Gränz R. 5.
Ertmann, Bar. Steph., bey Deutschmeister I. R. 4.
Fallon, Ludw. August, vom Grlqtrmeister Stabe.
Kiesling, Hanib. in der Ingenieur-Academie.
Küffel v. Küffelstein, Joh. Comdt. des Wiener Garnisons Spitals.
Kurz v. Traubenfeld, Andr., bey Hohenlohe-Bartenstein I. R. 26.
Mumb, Hieron. Comdt. der 8ten Jäger Division.

Digitized by Google

Veränderungen.

Müller v. Hohenthal, Joh., bey Albert, Gyulay. I. R. 21.
Nenel, Leop., bey Lindenau I. R. 29.
Neugebauer, Bar. Frz., bey Vogelsang. I. R. 47., war bey Lusignan. I. R. 16.
Ogrisovich, Mich., beym Oguliner Gränz R. . ., war bey *EH.* Frz. Carl. I. R. 52.
Rasquin, Frz., bey Kollowrath. I. R. 36.
Rueber v. Ruebersburg, Frz., bey Argenteau I. R. 35.
Simonyi v. Vitezwar, Bar. Jos. ✻, bey Hessen-Homburg Hus. R. 4.
Trautmann, Joh., bey Deutschmeister. I. R. 4.
Wertich, Joh. v., bey Reisky. I. R. 10.
Widtmayer, ., beym Liccaner Gränz. R.
Wieniavsky, Gr. Ign., war bey *EH.* Rainer. Inf. Reg. 11.

Obrist-Lieutenants.

Call, Carl. ✻, bey Argenteau I. R. 35., war bey Lusignan Inf. R. 16.
Baumgartten, Bar. Jos., war Comdt. des 2ten Garnisons-Bataillons.
Benoist v. Limonet, Jos., bey Kollowrath Inf. Reg. 36.
Bourguignon v. Baumberg, Bar. Anton, Bey Lusignan Inf. Reg., 16., war bey Vogelsang Infanterie Reg. 47.
Brandhuber, Joh., war beym Wallach. Ilyr. Gr. R. 13.
Chaudelot, Chev. Vict., bey Albert Gyulay Inf. Reg. 21., war bey Reuss-Greitz I. R. 18.
Engelhard, Joh., bey *EH.* Ludw. I. R. 8.
Faber v. Weidenau, Alois., bey *EH.* Franz Carl. Inf. Reg. 52.
Fichtl, Frz. v. ✻, bey Lothringen Cuir. R. 7., war bey *EH.* Johann Drag. R. 1.

Digitized by Google

Veränderungen.

Haller, v. Hallerstein, Bar. Georg, bey Froon I. Reg. 54.
Hrabovsky v. Hrabova, Joh. ✻, beym Grlqtrm. Stabe.
Krammer, Ign., bey Hiller I. R. 2.
Lanyi, Sam. bey Colloredo-Mansfeld I. R. 33.
Legrand, Carl, bey Hohenlohe-Bartenstein Inf. Reg. 26.
Möse, Ign., bey Kaunitz I. R. 20.
Oklopsia v. Kukburg, Luc., bey Albert Gyulay I. Reg. 21.
Piret-Bihayn, Bar. Ludw., bey Lidenau I. R. 29.
Radl, Jos., bey Hiller I. R. 2.
Ruhmbaum, Frz., war beym 1ten Szekler Gränz Reg. 14.
Simbschen, Bar. Jos., beym Gradiskaner Gränz Reg. 8.
Straka, Frz., bey Kaiser I. R. 1.
Tirov, Joh., bey Wenzel Colloredo I. R. 56.
Weissenwolf, Gr. Paul., bey Reisky I. R. 10.
Wahler, Frz., bey Liechtenstein Hus. R. 7.

Majors.

August v. Auenfels, Steph., bey Hiller I. Reg. 2.
Barbazza, Vinc., bey Jos. Colloredo I. Reg. 57.
Bartholemy, Bar. Pet. ✻, bey Hessen-Homburg Inf. Reg. 19.
Baier v. Baiersburg, Carl. v., bey *EH.* Rainer Inf. Reg. 11.
Bibra, Bar. Frdr., bey Kaunitz I. R. 20., war bey Wzl. Colloredo I. R. 56.
Böck, Bar. Jos. bey De Vaux. I R. 25.

Veränderungen.

Bongard, Frz., bey *EH.* Ludwig I. R. 8.
Cassassa v. Valmonte, Chev. Viet. Comdt., eines neu errichteten Jäger Bataillons, war bey Lusignan I. R. 16.
Chotek, Gr. Herrm. Flügel-Adjutant, beym FM. Fürst Schwarzenberg.
Deck, Xav. bey *EH.* Johann Drag. R. 1.
Ehrenstein, Bar. Jos. ✻, mit der Eintheilung bey einem Regmt., war beym Grlstabe.
Ensch, Bar. Frz. ✻. Comdt., eines neu errichteten Jäger-Bataillons, war bey der 3ten Jäger Division.
Floriano, Engelb., bey der Spitals Direction., war bey Simbschen I. R. 47.
Garnica, Ferd., bey *EH.* Franz Carl I. R. 52.
Gerlitzy, Bar. Jos., bey Spleny I. R. 51.
Goguel, Ferd., bey der Spitals-Direction, war bey Würtemberg I. R. 40.
Haberein, Frz. v. ✻. bey Kollowrath I. R. 36.
Hriankay, Joh., bey Wacquant I. R. 62.
Klenau, Gr. Carl, mit der Eintheilung bey einem Regmt., war bey Kollowrath. I. R. 36.
Krauschilka, Phil., bey Würtemberg I. R. 40., war bey Albert Gyulay I. R. 21.
Lang, Ant., beym Wallachisch-Illyrischen Gränz-Reg. 13.
Macchio, Frz. v. bey Lusignan I. R. 16.
Marschall, Bar. Leop., bey *EH.* Ferdinand Hus. R. 2.
Mazetti, Pet., bey Reisky I. R. 10.
Milyes v. Cronafeld, Bar. Alex., bey Vogelsang I. R., war bey Kaunitz I. R. 20.
Mylius, Bar. Eug., bey Vogelsang I. R. 47.
O-Grady, Neal., bey Reisky I. R. 10., war bey Zach I. R. 15.

Digitized by Google

Veränderungen.

Plisnier, Frz. beym 2ten Jäger-Bataillon.
Rantzau, Bar. Carl, war bey De Ligne I. R. 30.
Reindel, Joh., bey Kollowrath I. R. 36.
Ringelsheim, Jos. bey Czartoryski I. R. 9.
Schmidt v. Ehrenberg, Frz. von Colloredo Mansfeld I. R. 33, als Adjutant beym Regmts. Inhaber.
Socher, Jos., bey Davidovich I. R. 34, war bey Simbschen I. R. 48.
Steiner, Jos. bey Argenteau I. R. 35.
Tretter, Carl, beym Grlqtrmeister Stabe.
Wallek v. Chodierziczky, Georg, bey Deutschmeister I. R. 4.
Wanscha, Joh., beym Wallachisch-Illyrischen-Gränz-Reg. 13.
Wenz, Bar. Clem., bey Czartorisky I. R. 9.
Wernhardt, Jos., bey Lothringen Cuir. R. 7.
Zochy, Comdt. der 3ten Velit. Divis. bey Kais. Hus. von Kais. Hus.

Obr. Cronenberg, Wilh. von Riesch Drag. R. 6. ist pens.
Obtl. Kengyel v. Deutschb. R. qu. t. pens.
Pens. gewesener *Maj.* Wolf ist Platz-Maj. in Klagenfurt.
Pens. gewes. *Maj.* Scherer ist Platz-Maj in Görtz.
Pens. gewes *Maj.* Sauer beym Spital Nro. 33.
Obtl. Estevenet beym Spital Nro. 32.
Flachenfeld, Carl. v. GM. ✻. bey Hanau vor dem Feind geblieben, im October 1813.

Se. kais. königl. Majestät haben das vacante Cuir. R. Hohenzoller N. 8. Sr. kais. Hoheit dem Grossfürsten v. Russland *Constantin-Pawlowitsch* zu verleihen und zum 2tenInhaber dieses Regtms. den FML Gr. *Ign. Hardegg* zu ernennen geruhet.

Erklärung.

Der herrliche Sieg gekrönte Kampf in welchem Oesterreich in diesem Jahre trat, rief Oesterreichs tapfere Krieger, von neuem auf das Feld der Ehre. Die aufgestellten Armée-Corps drangen in fremde Gebiete vor, jeder errungene Lorbeer entfernte die Tapfern mehr von Oesterreichs gesegneten Fluren. Die Redaction des Militär-Almanachs welche seit 20 Jahren oft in ähnlichen Fällen war — hatte auch diesesmahl viele Schwierigkeiten zu beseitigen bis es ihr gelang von sämmtlichen Regimentern und Corps der Armée die Officiers-Rangs-Listen zu erhalten, manche langten früh, manche später ein, so wie sie der Redaction auf officiellen Wege zukommen, sind sie hier auch abgedruckt Das Veraltete welches hie und da erscheinen mag, kann nach obigen nicht der Redaction zur Last gelegt werden. Um jedoch so viel wie möglich die neuesten Veränderungen in so weit sie die hohe Generalität und die Herrn Obersten der Armée betreffen, anführen zu können, wurde der Nominative Stand derselben so wie jener der Ordensritter, erst nachdem jene Stände der Regimenter und Corps bereits abgedruckt waren, gedruckt. Die Redaction schmeichelt sich auf diese Art alles geleistet zu haben, was bey so bewandten Umständen in dem Kreise der Möglichkeit lag.

Wien am 15. Octob. 1813.

Digitized by Google

In der selben Buchhandlung sind zu haben:

Compendiöses Militärisch-politisches

Taschen-Wörterbuch

für die

Leser des österreichischen Beobachters, der Wiener-Zeitung und anderer politischer Journale und Zeit-Piecen; oder: fasslich erklärende alphabetische Uibersicht der wesentlichsten im Land und Seekriege vorkommenden fremden Worte, Kunstausdrücke, Bedeutungen und Begriffe etc. A—Z.

Für Militär und-Civilpersonen.

Von Rittgräff.

In Taschenformat, halb steif in schönem Umschlag gebunden. Preis 30 kr.

Vandamme, sein Leben und Charakter, seine Thaten und Schicksale, besonders auch bey und nach dem für die französischen Waffen so vernichtenden Schlacht bey Culm. Zweyte mit Zusätzen und einem Titelkupfer, (Vandammes Gefangennehmung vorstellend), vermehrte Auflage. Broschirt. 20. kr.

Russischer Soldaten-Catechismus, oder Reglement; ein wichtiger Beytrag zur nähern Charakteristik dieses tapfern Militärs. Gefalzet 12 kr.

Czerny Georg, Feldherr der Servier, Darstellung seines Lebens und merkwürdigen Characters, seiner abentheuerlichen Schicksale und neuesten Verhältnisse. (Die erste zusammenhängende Bio-

Digitized by Google

graphie dieses interessanten Mannes) Mit Czerny Georgs wohlgetroffenen Porträt. 8vo. broschirt 18 kr.

Nemesis, oder das befreyte Deutschland. Eine historische Parallele. 8vo. broschürt 12 kr.

Constantin - Villars über den Vorposten Dienst 8vo. brosch. 1 fl. 12.

Militärisches Geschäfts - Handbuch, 3 Abtheilungen 6 fl.

Briefsteller militärischer, den Dienst betreffend.

Lindners logarithmisches Taschenbuch.

Metzburg Trigonometria.

Moral für Krieger.

Regeln zur Placierung des Geschützes.

Relationen der Schlachten bey Aspern, Wagram und Znaym.

Scenen tapferer Krieger.

Tielkes Feldingenieur, 2 Bände m. K.

Darstellung des Feldzuges von 1809.

Die Verschanzungskunst nach Tielke.

Selbststudium der militärischen Dienswissenschaft, 3 Bände.

Geschichte der k. k. Regimenter, 3 Bände.

Annalen des militärischen Maria Theresienordens.

Digitized by Google

Register.

A.

	pag.
Abkürzung einiger Benennungen	V
Academien	329
Adjutanten, (General.)	43
Albert, (*Herzog.*) Cuir. R. 3.	217
Anhang	339
(*EH.* Anton Vict.) I. R. 4.	80
Appellations-Gericht, allgemeines militärisch.	XIII
Archiv, der Hofkriegskanzley.	XII
Archiv (Genie.)	XII
Arcieren-Leibgarde	66
Argenteau. I. R. 35.	136
Artillerie-Stand	273
Artillerie-Haupt-Zeugamt.	276
Feld- — — Regiment 1tes	274
Feld- — — — — — 2tes	274
Feld- — — — — — 3tes	275
Feld- — — — — — 4tes	275
Artillerie-Generäle.	278
Feld- — — Stabsofficiere	278
Feld- — — Hauptleute	279
Feld- — — Oberlieut.	280
Feld- — — Unterlieut.	281
Feld- — — Handlanger-Corps	285
Feld- — — Cadeten	285

Digitized by Google

Register.

pag.

Artillerie-Feldzeugamt in Wien 276

Garnison.
- — — Stabsofficiere 287
- — — Hauptleut 288
- — — Oberlieut. 289
- — — Unterlieut. 290
- — — Oberzeugwarts. 291
- — — Unterzeugwarts. 292

Artillerie-Pulver- und Salniterwesen . . . 293

— — — Feuer-Gewehr-Fabrique . . . 293

B.

Banat'sches General-Commando 12

Beaulieu, I. R. 58. 173

Beförderungen. 339

Bellegarde, Friedr. I. R. 44. 151

(*Bellegarde, Heinr.*) Cev. Leg R. 1. . . . 233

Benyowsky, I. R. 31. 128

Beschellwesen 317

Bianchi, I. R. 63. 184

Blankenstein Hus. R. 6. 253

Böhmisches General-Commando 4

Bombardiers Corps. 273

(*Brady*,) I. R. 1. 74

Brooder, Grz. I. R. 7. 196

Buchhandlung, militärische 338

C.

Cadeten-Academie, (Militär-) 330

Cadeten-Compagnie. 333

EH. Carl Ludw. I. R. 3. 78

EH. Carl Ludw. Uhl. R. 3. 268

Cavallerie-Regimenter 213

Chasteler, I. R. 27. 121

Digitized by Google

Register.

pag.

Chevaux-Legers-Regimenter 233
Coburg, I. R. 22. 113
Colloredo, Jos. I. R. 57 171
Colloredo, Wenz. I. R. 56. 169
Colloredo-Mansfeld, Hier. I. R. 33 . . . 132
Creutzer, Grz. I. R. 5. 193
Cuirassiers-Regimenter 214
Czaikisten-Bataillon 211
Czartoryski, I. R. 9. 87

D.

Davidovitz, I. R. 34. 134
Deutschbanatisches Grz. I. R. 12. 203
Deutschmeister, I. R. 4. 80
Dragoner Regimenter. 225
Duka, I. R. 59. 142

E.

Elisabeth Theresien-Stiftung. 65
Erbach, I. R. 42. 149
Eszterhazy, Nicol. I. R. 52. 130
Expedition, (Hofkriegsräthliche). IX

F.

Feld-Artillerie. 273
Feld-Jäger-Divisionen. 188
Feldmarschälle. 15
Feldzeugmeister, (angestellt). 16
— — — — (unangestellte). 33
Feldmarschall-Lieutenants, (angestellte). . 18
— — — — — — (unangestellte). 34
EH. Ferdinand Carl. Hus. R. 3. 247

Digitized by Google

Register.

pag.

Kronprinz Ferdinand Cuir. R. 4. 218
EH. Franz Jos. Cuir. R. 2. 215
EH. Franz Carl, I. R. 52. 162
Frelich, I. R. 28. 121
(*Fresnel*), Cuir. R. 4. 218
Frimont, Hus. R. 9. 258
Froon, I. R. 54. 167
Fuhrwesens-Corps. 311

G.

Galizisches General-Commando. 10
Garden. 66
Garnison-Artillerie. 287
Garnison-Bataillons. 271
General-Militär-Commando zu Brünn. . . 6
General-Militär-Commando zu Graz. . . 7
— — — — — zu Hermanstadt. 11
— — — — — zu Lemberg. . 10
— — — — — zu Ofen. . . . 8
— — — — — zu Peterwardein. 12
— — — — — zu Prag. . . . 4
— — — — — zu Temeswar. 12
— — — — — zu Wien. . . 3
Generalität. 15
Generäle der Cavallerie, (angestellte). . . 16
— — — — — (unangestellte). . 33
General-Adjutanten. 43
Generalquartiermeister-Stab 301
Genie-Hauptamt XIII
Genie-Corps. 294
Genie-Archiv. XII
Gestüttwesen 317

Digitized by Google

Register.

pag.9

Gradiscaner, Grz. I. R. 8. 109
Gränz-Appellations-Gericht. XIV
Gränz-Cordons. 307
Gränz-Infanterie. 193
(*Grunne*), Uhl. R. 3. 268
Gyulay, Alb. I. R. 21. 111
Gyulay, Ign. I. R. 60. 177

H.

Haus-Regimenter. 71
Hessen-Homburg I. R. 19. 107
Hessen-Homburg Hus. R. 4. 249
Hiller. I. R. 2. 76
Hofburgwache. 70
Hofkrisraths-Stelle VII
Hofkriegsräthe. VII
Hofräthe. VIII
Hofkriegs-Secretaires VIII
Hofkriegs-Concipisten. VIII
Hokriegsraths-Protocoll IX
— — Expedition IX
— — Registratur. IX
Hokriegskanzley-Archiv. IX
Hofgriegs-Agenten. 338
Hohenlohe-Bartenstein, I. R. 26. 119
Hohenlohe-Ingelfingen. Drag. R. 2. 226
Hohenzollern-Hech. Frdr. Cuir. R. 8. . . . 224
Hohenzollern-Hech. Franz, Chev. Leg. R. 2. 235
Husaren-Regimenter. 244

I.

Jäger-Divisionen. 188
Jellachich, Joh. I. R. 53. 164

Digitized by Google

Register.

	pag.
Infanterie - Regimenter.	73
Ingenieurs - Corps.	294
Ingenieurs - Academie	329
Innerösterreichisches General - Commando.	7
Invaliden - Häuser.	327
EH. Johann Bapt. Drag. R. 1.	225
Jordis I. R. 58.	175
EH. Joseph. Ant. H. R. 2.	246
(*EH Joseph Ant.*) Palatinal, Hus. R. 12.	263
Josephs Academie	335
Justiz - Normalien - Commission.	X

K.

Kaiser, I. R. 1.	74
Kaiser, Cuir. R. 1.	214
Kaiser. Chev. Leg. R. 1.	233
Kaiser, Hus. R. 1.	244
Kaunitz, I. R. 20.	109
Kerpen, I. R. 8.	138
Kienmayer Hus. R. 8.	256
Klebeck, I. R. 14. S. Rudolph, *EH.*	16
Klenau, Chev. Leg. R. 6.	240
Knesevich, Drag R. 3.	227
(*Kollowrath Vinc.*) I. R. 11.	91
Kottulinsky, I. R. 41.	147
Kriegs - Ministerium.	VII
Kriegs - Archiv, (Hofkriegsräthliches).	XII
Kriegskommissariat.	318
Kriegskassen.	324

L.

(*Lattermann, Xt.*) I. R. 7.	83

Digitized by Google

Register.

pag.

Leibgarden 66
Levenehr, Drag. R. 4. 229
Liechtenstein, Alois I. R. 12. 93
Liechtenstein, Mor. Cuir. R. 6. 221
Liechtenstein Joh. Hus. R. 7. 254
Ligne, I. R. 30. 125
Lindenau, I. R. 29. 123
Linien-Infanterie. 74
Lothringen, Carl. Cuir. R. 7. 222
EH. Rudolph I. R. 16. 100

M.

Mährisches General-Commando. 6
Maria-Theresien-Orden. 17
Mariassy, I. R. 37. 140
EH. Maximilian, Art. R. 2. 274
(Meesery.) Hus. R. 2. 246
Medicinisch-chirurgische Academie. . . . 335
Merveldt, Uhl. R. 1. 265
Militär-Commanden, (General.) 3
Militär-Orden. 49
Militär-Cadeten-Academie. 330
Militär Gränz. Cordons. 307
Militär-Fuhrwesens-Corps. 311
Militär-Equitations Institut. 334
Militär-Thier-Arzney Institut. 337
Militär Polizeywache in Wien. 337
Militärische Buchhandlung. 338
Mineurs-Corps. 209
(Minkwitz) I. R. 9. 85
Montus-Inspection. 317
Monturs Oeconomie Commissionen. u. Depots. 326

Digitized by Google

Register.

N.

	pag.
National Grz.-Infanterie.	193
Normalien-Commission. (milit. öconom. polit.)	X

O.

Obersten, (angestellte.)	27
— — (unangestellte.)	40
Oeconomie-Commissionen	326
Oesterreichisches-General Commando.	3
O-Reilly, Chev. Leg. R. 3.	237

P.

Palatinal Hus. R. 12.	263
Peterwardeiner, Grz.-Inf. R. 9.	201
Pionniers-Corps.	303
Platzofficiere.	45
Polizeywache in Wien.	337
Pontoniers-Bataillon.	305
Protocoll, (Hofkriegsräthliches)	IX

R.

Radetzky, Hus. R. 5.	251
(Radivojevich) I. R. 14.	96
EH Rainer. I R 11.	91
Registratur, (Hofkriegsräthliche)	IX
Reisky, I R. 10.	89
Remontirungs-Inspection.	XII
Remontirungs-Anstalten.	317
Reuss Plauen, I. R. 17.	102
Reuss-Greitz, I. R. 18.	104
Riesch, Drag. R. 6.	252
Ritter-Orden.	49

Digitized by Google

pag.
Rosenberg, Chev Leg R. 6. 242
Rouvroy, Art. R. 3. 275
EH. Rudolph, I. R. 14 96
(Rukawina) I. R. 52. 162

S.

Saint-Julien, I R 61. 180
Sanct-Georger, Grz. I. R 6. 195
Sappeur-Corps. 300
Savoyen, Drag. R. 5. 230
Schiffamt 305
Schuhay, Art R. 1. 274
(Schustek) Drag 1. 225
Schwarzenberg, Uhl. R. 2. 266
Siebenbürgisches General-Commando 11
Simbschen, I R 48 156
Slavonisches General-Commando. 13
Sommariva, Cuir, R. 5. 219
Spleny, Gabr I R. 51. 160
Stabsofficiere von verschiedener Anstellung 44
Sterbfälle. 361
Stipsiez. Hus. Reg. 10. 259
Strauch, I. R. 24. 115
Syrmisches General-Commando. 13
Szekler, (erstes) Grz I. R. 14. 208
— (Zweytes) Grz. I. R. 15. 208
— Hus. R. 11. 261
(Szent-Keresty) Hus. R 1. 244

T.

Thier-Arzney-Institut. 337
Trabanten-Leibgarde. 69

Digitized by Google

Register.

U.

	pag.
Uhlanen-Regimenter.	265
Ungarische (adeliche) Leibgarde.	68
Ungarisches General-Commando	8
Universal-Kriegs-Zahlamt	XII
Unterberger, Art. R. 4.	275

V.

Vaux, (de) I. R. 25.	117
Veliten Divisionen. (Comdten. der).	44
Veränderungen während des Drucks.	367
Verpflegs-Departement, (Hofkriegsräthliches)	XI
Vincent, Chev Leg. R. 4.	238
Vogelsang, I. R. 47.	153

W.

Wacquant, I. R. 62.	182
Walachisches, (erstes) Grz-I. R. 16.	209
— — — (zweytes) Grz. I. R. 17.	210
Wallachisch-Ilyr. Grz-I. R. 13.	105
Weidenfeld, I. R. 37.	140
(Weissenwolf,) I. R. 3.	78
Würtemberg, Ferd I. R. 40.	144
Würzburg, I. R. 7.	83

Z.

Zach, I. R. 15.	98

Wien, gedruckt bey Anton Strauss.

Digitized by Google

Digitized by Google

Digitized by Google

Digitized by Google